Correio da Manhã

Impresso em papel de ROLMBERG BECH & C. — Stockolmo e Rio

Propriedade de EDMUNDO BITTENCOURT & Cia. Limitada

Impresso em papel de B. DIEDEN & C. — Rio de Janeiro e Malmoe

Director — PAULO BITTENCOURT
Director-substituto — MARIO RODRIGUES

ANNO XXIII — N. 9.060
RIO DE JANEIRO — SABBADO, 29 DE DEZEMBRO DE 1923

LARGO DA CARIOCA N. 13
Gerente — V. A. DUARTE FELIX

Serviço telegraphico da Associated Press, Agencia Havas e correspondentes especiaes

O ministro do Interior, do Japão, assumiu a responsabilidade do attentado contra o principe Hirohito

Os Estados Unidos oppõem-se á continuação no poder do governo de Tegucigalpa a não ser pelos meios constitucionaes.

Foi encontrado, em aguas sicilianas, o corpo do tenente Grenadan, commandante do dirigivel "Dixmude".

POLITICA BAHIANA

O sr. Moniz Sodré, da tribuna do Senado, demonstra a inelegibilidade do sr. Góes Calmon

Na hora do expediente da sessão do Senado, hontem, o sr. Moniz Sodré pronunciou o seguinte discurso:

O SR. MONIZ SODRE' — Sr. presidente, não venho hoje fazer um discurso propriamente politico relativo aos factos que se vão desenrolando no meu Estado, attinentes ao problema da successão governamental da Bahia, porque ainda aguardo por uma deferencia pessoal para com o sr. Pedro Lago, meu illustre collega de representação, a promettida resposta á treplica que se me abriu aso de offerecer á oração de s. ex., em que tracei, sem as scintillações da eloquencia, mas com a nitidez da verdade, a primeira pagina deste interessante capitulo de psychologia politica em nosso paiz, e em cujo quadro ficaram bem accentuados os sentimentos de lealdade, os intuitos patrioticos, a fidelidade aos compromissos politicos e deveres moraes do opposicionismo bahiano, não só quando os seus chefes mais graduados se transformaram, nas mutações maravilhosas do mais mirabolante kaleidoscopio politico, de que ha memoria em nossa terra, de combatentes ardorosos da chapa Nilo-Seabra, em correligionarios incondicionaes do sr. Arthur Bernardes após a sua ascenção ao poder; senão ainda quando menospresando o legado de honra que lhe deixara o sr. Ruy Barbosa, que elles diziam ser o chefe querido, na ultima explosão de seu genio que lhe apressara a morte, correram pressurosos aos salões do Cattete, afim de escravisarem a Bahia aos caprichos do sr. presidente da Republica que não pode, porque não deve, sem perder a compostura do cargo e o respeito do paiz, transformar-se em patrono de grupos partidarios que buscam assaltar o poder, pelos processos da fraude, da corrupção e violencia.

O meu discurso de hoje é mais juridico do que politico, porque só tenho em vista, neste momento, consignar nos annaes do Senado, a demonstração precisa e irretorquivel da absoluta inelegibilidade moral e legal do candidato que se quer impor á Bahia, candidato do sr. presidente da Republica e irmão do seu ministro. E, para que se não diga que é esta uma allegação de ultima hora, recurso tardio de occasião, lerei no Senado os trechos principaes de dois artigos publicados pelo jornal "O Tempo", orgão, na Bahia, do nosso pensamento politico, por mim escriptos, publicados ha quasi dois mezes, sem que até hoje ninguem se aventurasse á tarefa ingrata de respondel-os, tal é a irrefragavel evidencia dos seus assertos.

Antes disso, sr. presidente, para melhor comprehensão do assumpto deverei assignalar que o sr. Góes Calmon é presidente do Banco da Bahia que fez, ha mais de um anno, um contrato de emprestimo interno, para a consolidação de todas as dividas internas da Bahia no valor de setenta mil contos, com a faculdade excepcional de emittir apolices, em nome do Estado, apolices com poderes liberatorios nas repartições fiscaes, de receber a arrecadação, no valor de 10 °|° da renda total da Bahia que entra diariamente, depositada pela Directoria de Renda, nos cofres do mesmo banco, e de pagar os respectivos juros, de fazer as necessarias amortizações e o sorteio respectivo, tudo em nome do Estado, por conta do Estado e com dinheiro do Estado. Mas vejamos esses artigos:

"Está completamente fallida, por bancarrota fraudulenta, a candidatura Calmon para o cargo de governador da Bahia. Desgraçada da nossa terra, maldição sobre todos os homens politicos se pudesse vingar a obra do embuste e da intriga, em franco conluio contra a lealdade de todos os homens dignos. Mas não estivesse morta essa candidatura, por esse mal fundamental e organico, pois de victoria ephemera são todos os processos de mystificação e de engodo: pudesse ella subsistir apoiada em planos de traição, e ainda assim ella se nos apresentaria de todo inviavel e certamente impossivel, liquidada por uma força de maior efficiencia, qual a que decorre do vicio maximo de franca inelegibilidade moral e juridica. Quem poderia contestar que em face dos mais rudimentares principios da ethica politica, não pode assumir a direcção suprema dos negocios publicos um cidadão director e co-proprietario de um Banco que tem contratos vultuosos com o Thesouro do Estado. Quem ignora que o contrato de emprestimo interno, feito pelo Governo com o Banco Economico, concede parte das rendas publicas a este estabelecimento de credito, representada na importancia de 10 °|° e que attinge mensalmente a somma de centenas de contos de réis?

Quem não sabe que sobre esta somma aufere uma porcentagem, pessoalmente, o illustre presidente do Banco? Pois a mais grosseira sensibilidade moral, uma vez esclarecido este ponto, não sentirá a absoluta incompatibilidade que existe entre o cargo de governador e a situação do grande accionista e presidente do Banco, que poderá ser beneficiado por concessões maiores, só dependentes da sua propria vontade e com sacrificio dos interesses vitaes do Estado?

E' este assumpto de tal gravidade que a nossa lei eleitoral vigente prohibe aos proprios intendentes e conselheiros municipaes serem eleitos em taes condições, como medida de comesinha moralidade administrativa. Diz o art. 46 da Lei 1595 de 22 de Agosto de 1922:

"São inelegiveis para os ditos cargos:

1. etc.

5.° Os directores e empregados de emprezas, que, em virtude de contracto com o municipio, estejam sujeitas á sua immediata fiscalisação."

Ahi está. Si directores, si meros empregados de qualquer empreza ligada ao municipio por um contracto, não podem ser eleitos intendentes ou simples conselheiro municipal, não seria concebivel absurdo admittir a elegibilidade de um director de Banco para o cargo de governador do Estado, preso ao mesmo Banco por contracto de muito maior vulto? E si o candidato, em vez de director é presidente da empreza bancaria; si não é só presidente, mas ainda o seu maior accionista, mais flagrante e mais profunda não se torna essa evidente inelegibilidade? Note-se bem. A lei fulmina de inelegivel para intendente, para mero conselheiro municipal um simples empregado de qualquer empreza, si, esta, em virtude de contracto com o municipio, estiver sujeita á sua fiscalisação. E nós iriamos eleger governador o presidente de um Banco que mediante contracto com o Estado, não está sujeito, mas exerce immediata fiscalisação sobre o thesouro, ou melhor, sobre a arrecadação das nossas rendas. Conselheiro municipal não pode ser um empregado de qualquer empreza sujeita ao municipio, mediante contracto; mas governador do Estado, pode ser o presidente proprietario de uma empreza bancaria, que, mediante contracto tornou-se socio do thesouro do Estado, com direito a uma percentagem sobre os seus rendimentos e juros do dinheiro emprestado.

Não discutimos aqui a probidade pessoal do dr. Góes Calmon, pois não temos o intuito de personalisar as nossas justas ponderações.

Mas que nos pode garantir seja impossivel que um governador do Estado, presidente e o maior accionista de um Banco, a que elle se julga ligado como o creador a sua gloriosa creatura, não se deixe arrastar pelos desejos de transformar as justas concessões obtidas em favores que lhe assegurem maior prosperidade?

Seja como for, certo é que todos são iguaes perante a lei, e licito não nos será nunca abrirmos pelos caprichos do nosso arbitrio, excepções aos preceitos de moralidade administrativa e politica que os nossos legisladores hajam estabelecido em favor e defesa dos grandes e supremos interesses da collectividade.

E estes preceitos são de tão alto alcance que a Const. do Estado dispõe no art. 25:

"O deputado ou senador não póde ser Presidente ou fazer parte de directoria de bancos de emissão, companhias ou emprezas que gozem de garantia de juros da União ou do Estado."

Eis ahi. E si tal não pode o deputado ou senador, poderia o Chefe do Poder Executivo accumular ás suas funcções de gestor dos nossos supremos destinos as de Presidente ou director de bancos, ou companhias, ou emprezas que gozem de favores do Estado? Não seria disparate, attentatorio de todo senso commum, sustentarmos que a Constituição nega essa faculdade ao senador e ao deputado mas a confere ao governador, quando é de todo em todo indiscutivel, que contra esse militam razões muito mais poderosas? Qual o fim dessa prohibição? Toda gente o sabe. E' acautelar os interesses do Estado, que poderiam ser prejudicados pelo deputado ou senador, induzido a ser util, no exercicio do seu mandato legislativo, ao banco, empreza ou companhia de que fosse presidente ou director.

Em taes condições, muito maior perigo para o Estado não seria a acção do governador, cujo poder na concessão das graças, favores e serviços é incomparavelmente muitissimo superior?

Bem é de ver, pois, que é indiscutivel a inelegibilidade do dr. Góes Calmon, inelegivel juridica e moralmente.

Ella é fundamental ante todos os preceitos da logica, do direito e da moral. Ella é immanente á propria essencia das cousas, resulta da natureza dos proprios factos, se estriba na verdadeira interpretação do texto constitucional e legal e se assenta nos supremos interesses da collectividade."

No dia seguinte discutia o jornal a questão, em face da Magna Lei do Estado:

"No nosso ultimo artigo deixamos plenamente evidenciada a insophismavel inelegibilidade do presidente do Banco Economico para o cargo de governador da Bahia, inelegibilidade absoluta, quer ante os principios geraes do direito, quer á luz dos preceitos mais comesinhos da ethica politica e moral administrativa. Inelegivel sob o ponto de vista juridico e moral, o sr. Góes Calmon o é ainda sob o ponto de vista legal e constitucional. Senão vejamos. Diz a lei:

"São inelegiveis para o cargo de governador:

n. 8, os chefes das repartições publicas do Estado ou federaes. (Art. 29 paragrapho unico, da lei 1595, de 26 de agosto de 1922; arts. 49 e 23 da Constituição estadual.)

E' pois, clara, expressa terminante a prohibição formal, estabelecida na lei, de ser um chefe de repartição publica eleito governador. Ora, é sabido que pelo contrato do emprestimo interno feito com o Estado, o Banco Economico, de que é chefe o sr. Góes Calmon, se tornou uma secção da secretaria da Fazenda, uma succursal do Thesouro. Quem poderia contestal-o?

O Economico passou a ser um Banco de emissão de apolices, por conta do Estado. E' arrecadador dos titulos emittidos. E' o pagador, dos juros, das amortizações e dos premios, tudo por conta do Estado, em nome do Estado, e o dinheiro do Estado, diariamente nelle entra, depositado pela Directoria de Rendas. Tudo isso constitue funcções magestaticas do Estado, transferidas ao Banco, que tambem recebe do Thesouro pagamento de serviços. "O sorteio, diz a clausula VI do contrato, quer para o resgate dos titulos, quer para os premios, far-se-á *sob a direcção de uma commissão composta de um dos directores do Banco e da Junta da Fazenda do Estado.*" Não ha repartição publica que tenha, na Bahia, funcções mais importantes. "O Economico, já dizia o dr. Odilon Santos, em outubro de 1922, o Economico é apenas um *guichet* do Thesouro, por onde rolará a catadupa desse papelorio."

Ahi está. Logo que se fez o emprestimo, desde o anno passado, que toda gente comprehendeu que o Banco ficou convertido em uma succursal do Thesouro, prolongamento da Secretaria da Fazenda, e, portanto, repartição publica do Estado, por dispositivos contratuaes. O chefe desta repartição publica, o seu presidente, é, innegavelmente, pelos arts. 49 e 23, da Constituição, e 29 da lei eleitoral absolutamente inelegivel. E' uma inelegibilidade que decorre da letra expressa da lei, do espirito que a aviventa e dos principios juridicos, philosophicos e moraes que inspiraram esse justo e necessario preceito aos nossos constituintes e legisladores ordinarios.

A verdade de que o Banco se transformou em uma repartição publica do Estado, não foi invocada pelos interesses da Politica. Ella foi apontada pelos impugnadores do emprestimo muito antes dessa pilheria da candidatura Calmon. Porque ella resulta da evidencia das coisas. O Estado lhe transferiu e o Banco acceitou funcções peculiares e especificas do poder publico. A delegação pelo Estado e o exercicio das funcções pelo Banco, tornou este parte integrante da administração publica, com vastos poderes no que diz respeito á vida financeira da Bahia. Seria, além de tudo, disparate inconcebivel sustentar-se o absurdo de que o director do ensino, o director do Thesouro, não podem ser eleitos governador, por que são chefes de repartição do Estado; mas que governador póde ser o director de um serviço publico de importancia tão superior que joga com os nossos destinos financeiros, ligados ao pagamento de toda a nossa divida interna, no valor de setenta mil contos, arbitro e senhor das operações bancarias em que se julga o valor dos debitos; investido assim de toda essa somma immensa de poderes que tanto interessa os credores e ao Thesouro, prejudicados ou beneficiados pelos caprichos da sua vontade. Ahi está: a inelegibilidade do sr. Calmon é incontestavel, completa, absoluta. Inelegibilidade juridica, porque contra ella se levantam principios basicos do direito universal. Inelegibilidade moral porque ella é um attentado a todos os preceitos da ethica pessoal, administrativa e politica: um governador dono e presidente de um banco, preso ao thesouro por ligações tão intimas, que o tornam distribuidor e socio das proprias rendas do Estado. Inelegibilidade legal, decorrente do paragrapho unico n. 8, do art. 29, da lei numero 1.595 de 26 de agosto de 1922. Inelegibilidade, por força dos arts. 49 e 23, da nossa Magna Lei, evidentes, insophismaveis. Cada uma dessas inelegibilidades, só por si, bastaria para tornar impossivel essa candidatura."

Ahi está, srs. senadores. O candidato que se quer impôr á consciencia livre da Bahia, pelas armas federaes apresenta essas tão bellas credenciaes. Governador e presidente de um Banco, por cuja prosperidade é elle pessoalmente o maior interessado, quem resolveria as multiplas questões que poderiam surgir a respeito da interpretação do contrato? E nota-se que esse contrato foi feito com taes vantagens para o banco que já na sua carteira existe depositada, pela arrecadação diaria da percentagem sobre as rendas do Estado, uma quantia dupla da que é necessaria para todo o custeio da divida durante o semestre. Não me deterei na analyse do contrato, pois que, neste momento é demonstrar quão perigosa seria aos interesses da Bahia essa candidatura.

Mas, sr. presidente, qual é o movel que leva o chefe da nação, a se encapuchar no proposito de perturbar a paz de um dos maiores Estados da Federação brasileira, e que, não obstante as perseguições tradicionaes que lhe têm movido os governos federaes, e ainda assim, pela sua maravilhosa fecundidade, um dos factores principaes da prosperidade economica e financeira do paiz? Porque esse intuito de provocar o desencadeamento de lutas terriveis no grande Estado do norte, até este momento em plena paz em todo o seu territorio, lutas fratricidas, neste momento de sérias e graves apprehensões, momento que o verbo inflammado do grande e glorioso tribuno que se chama Barbosa Lima ainda hontem denominou na tristeza do seu patriotismo, de momento pharaonico, angustiado pelos vexames por que está passando o Brasil, com a perspectiva dessa missão ingleza, que nos rebaixa, como assignalou o eminente representante do Amazonas, á triste condição do Egypto, sob o protectorado estrangeiro. Pois, neste momento, em que sangra o nosso patriotismo ante a ameaça dos nossos credores, que se póde dizer, quasi que têm o pé a nos comprimir a garganta, é neste momento que o chefe da nação empresta o seu prestigio para os criminosos attentados que a ambição politica dos seus adversarios de hontem planeja contra o povo bahiano, embora dahi decorram tragicas consequencias para a vida nacional.

Sei que o Senado tem as suas vistas voltadas, nestes ultimos dias, para as leis orçamentarias. Por isso não quero demorar-me nesta tribuna. Mas não me é licito deixal-a antes de em poucas palavras descrever a situação que se creou para a Bahia, entregue aos excessivos desatinos dos que se vêm na força bruta e céga, os unicos elementos de victoria.

Devo affirmar, ao Senado que a Bahia, que nunca esteve sujeita a decretação do estado de sitio, acha-se, neste momento, sob o imperio das mais pesadas leis militares. Todas as garantias maximas, que a Constituição assegura ao cidadão brasileiro, se acham suppressas em territorio bahiano; supressas pelo arbitrio do despotismo; supressas pela vontade caprichosa dos que detêm o poder.

Correio, Telegrapho, não os temos, ficando privados, portanto, da livre communicação do nosso pensamento atravez dos fios telegraphicos ou das caixas postaes. O telegrapho, na Bahia, como tive occasião de accentuar, aqui, acha-se inteiramente ao serviço particular da familia Calmon. Os nossos telegrammas, demorados na sua expedição, retardados na sua entrega, ou desviados do seu destino, adulterados nos seus termos, desvirtuados nas suas expressões, invertidos no seu sentido, constituem, na Bahia, a maior falta de segurança que se póde conceber num paiz ligeiramente culto. Ainda ha pouco tempo, o sr. Seabra telegraphava para aqui, annunciando-me que a ostentação do excesso de poder attingira ao cumulo do chefe da fiscalisação telegraphica baixar uma circular assignada — tal é a convicção que tem da plena impunidade desses crimes punidos pelo Codigo Penal — baixar uma circular em que recommendava que todos os telegrammas que fossem enviados ao governador da Bahia deviam deixar copia na respectiva Repartição.

O sr. Nilo Peçanha — O exemplo vem de cima.

O sr. Moniz Sodré — E o sr. Antonio Calmon, irmão do ministro, affronta a opinião publica da Bahia, insulta-a no seu decoro, fazendo alarde de que elle possue, em sua casa, como archivo precioso, copia de todos os telegrammas que, ha mais de um anno, se passam para todos os politicos da minha terra, e, quando alguma duvida surge a respeito do pensamento politico ou da fidelidade de qualquer dos correligionarios ou adversarios, elle diz, alacremente, que vae recorrer ao seu archivo e, deante de amigos que se acham em sua casa, elle expõe grossos volumes, em que se acham catalogados, por series, e chronologicamente, todos os telegrammas politicos que são enviados para a Bahia e todos os que da Bahia são enviados para o resto do paiz. Sr. Presidente, devo ainda accentuar ao Senado que tal é o descalabro ou desenvoltura que se nota na administração dos telegraphos, que eu pedi ao sr. Antonio Moniz que me enviasse pelo submarino ou pelo nacional, as clausulas do contracto que o governo da Bahia tem com o sr. Góes Calmon, Presidente do Banco Economico, afim de tornar mais evidente esta inelegibilidade absoluta que o impede de assumir o cargo de Governador do meu Estado. O sr. Antonio Moniz avisou-me que ha quatro dias havia expedido o telegramma e, entretanto, só hontem, acabo de recebel-o. Quanto ao serviço postal, a situação se tornou de tal ordem que por ali só circulam as cartas que nenhum interesse podem ter.

Os politicos da Bahia se sentem na necessidade de, quando querem mandar qualquer correspondencia epistolar, enviarem-na sob cifra, para não ser divulgado o seu sentido a pessoas extranhas á politica, senhoras e creanças, afim de evitarem o seu certo desvio. O "Tempo", jornal da dissidencia, não conseguiu ainda ultrapassar os limites da capital da Bahia. Jornal de maior circulação, hoje, da cidade de S. Salvador, está assim prejudicado pela politicagem dos Correios, não podendo circular em nenhuma das cidades visinhas. Desde que aqui cheguei não recebi um só numero, apezar de ser elle posto no Correio com a maior e mais caprichosa regularidade. O manifesto do governador da Bahia, justificando a retirada do seu apoio á candidatura Calmon, não poude entrar nas caixas postaes.

Ahi chegando, o empregado do Correio teve, na pratica do crime, uns escrupulos de consciencia. Avisou a quem levava os respectivos exemplares em fórma de folhetos e destinados a um illustre deputado federal, que seriam todos rasgados se entrassem no Correio. Fui eu quem os trouxe, então, na minha bagagem para dar o destino que desejava o seu autor. E' esta a situação dos serviços federaes na Bahia, porque isso é preciso para que triumphe a candidatura do irmão do ministro.

E, não contentes com esses desmandos que tanto aviltam a nossa civilização, os nossos adversarios propalam boatos alarmantes de perturbação de ordem publica, promovida pelas forças federaes, e, conforme asseguram, por determinações expressas do presidente da Republica, que, dizem elles, está mandando tropa para Minas, afim de invadir o sertão bahiano, em momento opportuno; enviará novos vasos de guerra para bloquear o porto, bombardear a cidade, assaltar o governo. E esses boatos, postos em circulação para galvanizar a candidatura que não tem elementos legitimos de victoria, esses boatos vão sendo confirmados pelas medidas que o governo federal tem tomado a respeito da distribuição da força publica. Ainda agora, vesperas da eleição, estou informado de que o batalhão que estava aquartelado em Alagoas teve ordem de seguir, urgentemente, para a Bahia e lá já chegou.

Mas se a opposição bahiana não está realmente fazendo obra de logros e mystificações quando affirma, em telegrammas diarios para o Rio, que conta com todos os elementos politicos do Estado, porque abandonado está o situacionismo, o governador e os seus amigos fieis, para que então esses apparatos de guerra, essa ostentação de força, esse luxo de prepotencia condemnavel e criminosa.

Não sei, sr. presidente, até onde vae a responsabilidade directa do sr. dr. Arthur Bernardes pelos factos que se vão desenrolando na Bahia. Aguardo os acontecimentos, porque repugna aos meus sentimentos de justiça juizos temerarios e increpações infundadas. Mas quero chamar a attenção de s. ex. para que elle não se deixe embriagar pelo encenso dos seus thurifera rios, tanto mais effusivos e pressurosos nas suas bajulações ao poder quanto este se revela na empolgante ostentação da força, contra a qual só os caracteres privilegiados possuem a indispensavel energia para as resistencias heroicas. Lance s. ex. um olhar para os ensinamentos da historia e verá que através de todos os seculos e entre todas as épocas, os maiores cortezãos do poder, os assiduos exploradores do chefe do governo são sempre os seus primeiros e mais exaltados apedrejadores, quando despidos das insignias de mando já não possuem a cornucopia das graças e favores que lhes saciavam a cobiça. Vingam-se, assim, das humilhações que soffreram com as curvaturas da sua vassalagem. Reflicta tambem s. ex. que os actos de violencia prejudicam muito mais aos seus autores do que as victimas alvejadas.

Estas nunca se sentem tão grandes perante a propria consciencia e ante o respeito geral da nação do que quando se vêm postergadas nos seus direitos, feridas nos seus interesses legitimos, certas de que não lhes ha de faltar a justiça do povo ou de Deus na obra reparadora das reivindicações ao passo que os perseguidores poderam ler o seu destino na biographia de todos os tyrannos, da qual é exemplo suggestivo a vida de Nero.

Não faltaram a esse scelerado as maiores homenagens dos seus aduladores, não lhe faltaram mesmo essas homenagens quando elle praticou o acto mais infame que podem engendrar os maiores desvarios da perversidade humana. Pelo matricidio que perpetrou com o tetrico cortejo das mais torpes circumstancias até lhe foram prestadas honras divinas. Mas quando chegou o momento dos castigos justos e das justas reparações, quando perdido o poder pela revolta do povo, que póde tardar, mas nem sempre, Nero não encontrou entre todos os seus cortezãos um só amigo que lhe fizesse a caridade, não de lhe salvar a vida, mas de lhe dar a morte que elle supplicava um favor, por ser o unico meio de evitar o supplicio ignominioso do azorrague e da [illegible] que o povo romano punia os traidores da patria. Que s. ex. não se illuda ainda com as falsas informações que lhes dão os que procuram explorar, em beneficio proprio, os seus resentimentos e as suas malquerenças contra o governador da Bahia, assegurando-lhe que é facil aventura arrancar-lhe o poder com as forças federaes. O povo bahiano não soffrerá tranquilla ou passivamente uma affronta á sua autonomia. Corre-lhe ainda nas veias o mesmo sangue valoroso dos heroes de Cabrito, Funil e Pirajá, que, com a intrepidez das suas acções valorosas, consolidaram ou tornaram uma realidade completa a nossa emancipação politica. Anima-me neste momento a convicção confortadora de que a Bahia saberá collocar-se e manter-se á altura dessas tristes circumstancias, não empanando o brilho das suas tradições, não desmentindo o seu passado de glorias. Como as pyramides do Egypto, impassiveis ao perpassar das éras, batidas pelos seculos, fustigadas por todas as tempestades, feridas pelos raios que resvalam impotentemente pelo seu dorso granitico, se mantêm firmes, erectas e sobranceiras, a atestarem aos homens e ás gerações que se succedem o heroismo da sua resistencia a todas as intemperies, a todas as forças destruidoras do mundo cosmico, assim tambem a Bahia, ameaçada pelos vendavaes da força bruta na ostentação dos seus desvarios, perseguida pelas explosões do odio e da vingança, nas allucinações vesanicas do seu furor ha de manter-se magestosa e sublime offerecendo ao paiz mais um exemplo edificante e suggestivo da sua indomavel altivez, que não se abate nem se curva, antes cresce e se exaspera na defesa dos seus brios e na reivindicação das suas liberdades, na preservação dos seus povos e garantias constitucionaes. Podem contra a sua integridade e a sua honra planejar todos os attentados da força bruta.

Mas todas essas tentativas ao se encontrarem com a couraça adamantina da sua intrepidez, hão de recuar vencidas e humilhadas, como esses soberbos vagalhões que se atiram furiosamente contra esses grandes rochedos, nelles batem e se quebram, desfazendo-se na espumarada branca das suas coleras, ou na colera espumante do seu despeito. (*Muito bem. Muito bem.*)

Aloysio Bittencourt

Por motivo do fallecimento de Aloysio Bittencourt, o nosso inesquecivel amigo e ex-companheiro, recebemos, ainda hontem, condolencias das seguintes pessoas: José Gomes de Oliveira, vereador da Camara de Bananal, Manoel Gomes de Oliveira, dr. Alvaro Moitinho e familia, dr. Ernesto Benevides, dr. Rufino Tavares, Joaquim Ribeiro L. Dias e dr. Francisco Octaviano da Silveira.

A todos, os nossos sinceros agradecimentos.

O governo japonez ficará no poder até á reunião da Dieta

Tokio, 28 (A. P.) — O principe regente solicitou aos membros do gabinete demissionario, que continuem á testa dos seus ministerios presentemente. Espera-se que os mesmos abandonem definitivamente o poder depois de se reunir a Dieta, o que se dará a 20 de janeiro.

O attentado contra o principe Hirohito

Tokio, 28 (H.) — O sr. Goto, ministro do Interior, assumiu a responsabilidade do attentado contra o principe Hirohito.

A attitude desse membro do governo se tornára estranhavel pelas suas tendencias socialistas desde o convite que fez ao sr. Joffre para vir a Tokio negociar a solução das questões pendentes entre o Japão e a Russia. Tanto a sua residencia como as sédes dos centros socialistas estão rigorosamente guardadas pela policia, como medida preventiva contra qualquer reacção violenta da parte dos anti-socialistas.

Foi identificado o autor do attentado. E' um estudante da Universidade de Waseda, de nome Daisuikul Namba, que se vira obrigado pelas circumstancias a recorrer ao trabalho manual para ganhar a vida.

MARTINS BARROS & C.° LTDA.

Mechanicos da machina "Amaral"

Estamos habilitados a embarcar e installar já as nossas afamadas machinas para café, facilitando os pagamentos para o proximo anno.

MARTINS BARROS & C.° LTDA.
CAIXA 6 — S. PAULO

(18194)

Os Estados Unidos e o governo de Tegucigalpa

Washington, 28 (H.) — O ministro norte-americano em Honduras recebeu instrucções para informar o governo de Tegucigalpa, de que os Estados Unidos olhariam com desprazer qualquer esforço do referido governo no sentido de continuar no poder a não ser pelos meios constitucionaes.

O Departamento de Estado communicou o teôr dessas instrucções aos representantes diplomaticos de todos os paizes da America do Sul, exprimindo egualmente a esperança, alimentada pelos Estados Unidos, de que coisa nenhuma venha romper o accôrdo e a harmonia continentaes obtidos na Conferencia de Washington.

Com o proposito de interessar na sua vida intima os seus assignantes, leitores e annunciantes, — e como FESTAS, — o "Correio da Manhã" deliberou distribuir 25:000$000 em premios (em moeda), conforme o criterio e as condições que se seguem:

o Correio da Manhã
DISTRIBUE 25 CONTOS
A SEUS ASSIGNANTES
Leitores e
Annunciantes

Premios para os assignantes:

2 premios de 2:000$......	4:000$000
1 premio de 1:000$......	1:000$000
10 premios de 200$......	2:000$000
55 premios de 100$......	5:500$000
	12:500$000

Premios para leitores e annunciantes

2 premios de 2:000$......	4:000$000
1 premio de 1:000$......	1:000$000
10 premios de 200$......	2:000$000
55 premios de 100$......	5:500$000
	12:500$000

"Correio da Manhã"
Premios aos seus assignantes, leitores e annunciantes.
N. 13
29 — 12 — 23.

CONDIÇÕES PARA O SORTEIO

Todos os **assignantes**, que tenham pago as suas assignaturas até dezembro de 1924, entrarão no sorteio com o numero das suas respectivas assignaturas.

Os **leitores** e **annunciantes** colleccionarão os coupons até 20 de janeiro de 1924, vindo, depois, trocal-os na administração desta folha, até o dia 30 do referido mez o anno, por um numero de ordem. Tal serviço é gratuito.

O SORTEIO SERA' REALIZADO A 5 DE FEVEREIRO DE 1924

Vida economica

E' PERIGOSO O EMPREGO DA MAMONA EM AVICULTURA

Não ha muito tempo foram feitas na Escola de Agricultura "Harper Adams", de Newport, Salop, Inglaterra, seguras experiencias a respeito do emprego da torta de mamona como alimento para as aves, tendo os peritos procedido da seguinte fórma: "Distribuiram diariamente a seis gallinhas, 130 a 140 grammas, por cabeça, de uma mistura composta de uma parte de torta e mamona e cinco de fubá, aveia moida, etc. Deram ainda ás mesmas gallinhas algum milho e aveia cassa e agua.

As aves consumiram andamento a ração, perdendo comtudo continuamente o peso.

Ao cabo de dez dias, começaram a apparecer symptomas de mal estar. Passados 36 dias, morreu uma das aves; ao cabo de 50, outra. Passaram então as demais para uma ração normal — sem torta de mamona e começaram a melhorar lentamente. Durante os 40 dias, em que duraram as experiencias, houve uma perda total de peso de 3.288 ou seja 548 grammas, por cabeça. A autopsia das duas aves pôz em evidencia symptomas communs de intoxicação.

Conclusão: a torta de mamona deve ser banida dos aviarios; quando se tiver de adquirir alimentos, procure-se ter a certeza de que nelles não entra a dita torta.

COMO OBTER CARVÃO VEGETAL RACIONALMENTE?

A fabricação do carvão vegetal, cujo processo é ainda, em nosso paiz, muito rudimentar, mereceu do dr. Antonio Barreto as considerações que em seguida transcrevemos e que resume perfeitamente e que, com relação ao assumpto, convém divulgar.

"Para a obtenção de carvão racionalmente deve-se distillar a madeira em retortas de ferro com 1.5-2 metros cubicos, ou mais, se possivel. As retortas são de ferro fundido ou batido. As retortas de ferro fundido são mais resistentes ao fogo, podendo supportar fogo directo. As retortas de ferro batido têm o conveniente de não racharem como acontece ás de ferro fundido, quando não ha cuidado no aquecimento.

As retortas podem ser fixas ou moveis, verticaes ou horizontaes. Para uma installação racional, as retortas devem ser moveis, usando-se as verticaes e que podem ser retiradas por meio de roldanas ou talhas. Para uma fabricação intensiva deve-se usar no minimo 3 retortas, de modo que todos os dias esteja pelo menos uma retorta trabalhando. A's retortas applica-se uma saida de 10 cms. de diametro, que deve ser de um cano de ferro. Ao mesmo cano applica-se uma serpentina que deve ser resfriada durante a distillação da madeira.

Póde-se usar como receptor para o distillado uma doma fechada ou um tanque de cimento nas mesmas condições. Do tanque ou da doma sae um cano por onde se desprendem os gazes que se dirigem para a fornalha. Desta fórma economiza-se grande parte de combustivel.

Na distillação da madeira começa a desprender-se primeiro agua e em seguida acido pyrolegnoso, acetona, alcool methylico, etc., que representam productos de valor commercial. Para o fim distilla o alcatrão, que tambem tem seu valor economico.

Quando está terminada a distillação, que dura mais ou menos 18-24 horas com bom fogo, deixa-se esfriar a retorta.

Retira-se o carvão que, depois de grosseiramente pulverizado póde ser briquetado juntamente com o alcatrão. Para fins propriamente metallurgicos, que não sejam trabalhos em forjas, não se deve juntar o alcatrão.

Para as ferrarias, etc., o carvão briquetado com o alcatrão e prensado tem maior valor que carvão simples.

O acido pyrolegnoso que é o que boia sobre o alcatrão é neutralizado com cal, e desta fórma transformado em acetato de cal, que por si só representa um producto vendavel, alcançando de 500 a 700 réis o kilo.

Todas as chimicas industriaes dedicam uma parte á distillação de madeira.

Wagner e Fischer, Carré, e Molinari, etc., são autores de Chimicas Industriaes, todas tratando mais ou menos minuciosamente desse assumpto."

COMO DESTRUIR O CUPIM?

Para evitar a devastação causada pelo cupim entre as plantações, o dr. Luiz A. de Azevedo Marques, chefe do serviço de entomologia do Instituto Biologico de Defesa Agricola aconselha o processo abaixo indicado e faz preceder suas instrucções de interessantes considerações que julgamos acertado reproduzir. Diz aquelle entomologo:

"O "cupim" não é muito difficil de se combater, desde que se o apanhe fóra de seu esconderijo e ao alcance do insecticida.

A pelle, bastante delicada, de que se compõe a sua estructura, muito nos favorece no combate a este insecto, que, por isso, não resiste a qualquer insecticida adoptado pela entomologia desde que este o attinja.

Em contraposição, porém, a este facto, tem elle a seu favor qualidades que precisam ser conhecidas.

O "cupim", além de possuir um instincto de conservação bem desenvolvido, é dos insectos considerados como modelo de previdencia e laborosidade.

Prolifico, de uma fórma espantosa, como é, procura cercar-se de toda a precaução, afim de proteger a prole, não só do ataque do homem ou de outros quaesquer animaes, como dos arremessos da propria natureza; haja vista quanto elle despende de destreza ao edificar sua habitação, solida e engenhosamente construida, e os cuidados que emprega quando em busca dos elementos necessarios á sua nutrição e de sua prole: sempre ás occultas, sob as trevas e as horas mortas. Por isso, quando o interessado tiver de dar combate a esta especie de insecto, deverá ter em vista estas particularidades que, ao leigo no assumpto, muitas vezes passam despercebidas.

Entre outros meios de combate ao "cupim", aconselham-se os seguintes, que deverão ser applicados *segundo os casos e as circumstancias*:

1° — Para destruir os "cupins" em terrenos cultivados devem ser conservados estes bem limpos, sem ter nelles tócos ou troncos de arvores mortas, ou qualquer outra madeira que sirva de alimento aos "cupins".

Os "cupins" podem formar grandes nucleos-casas, de altura, ás vezes, superior a 1 metro, ou pequenos nucleos esparsos pelo terreno; para os extinguir é necessario preliminarmente destruir os nucleos; o que se faz, no primeiro caso, por meio de picareta ou enxadão, do fogo ou mesmo da dynamite, em cargas minimas; no segundo caso — o de nucleos esparsos — a destruição deve ser feita por meio de enxadão ou arado. No caso de se empregar o fogo deve-se fazer verticalmente um canal, por meio de uma alavanca ou outro instrumento semelhante, que vá da parte superior da casa até á base e, encontrando-se com este, um outro horizontal, na extremidade inferior. Enche-se o canal inferior de palha de milho ou outra semelhante, deita-se-lhe fogo e o canal vertical agirá como chaminé de tiragem, produzindo a destruição completa do nucleo.

O processo da queima pelo fogo ou pela dynamite, *só deve ser praticado ás casas de "cupim" de terreno inculto*, pois, caso em contrario, iria causar damnos ás habitações humanas ou outras e ás arvores cultivadas.

2° — Contra os "cupins" que trabalham em galerias subterraneas, póde ser applicado um destes meios:

a) Com uma vara de ferro ou de madeira ponteaguda, fazem-se ao redor da planta, á distancia de um metro do tronco, tres a cinco buracos de uns 40 centimetros de profundidade. Dentro de cada um desses buracos despeja-se uma ou duas colheres (das de sopa) de sulfureto de carbono (formicida commum), tapando-se em seguida os buracos com terra.

b)

Arsenito de sodio.....	500 grs.
Assucar .... 2.700 a	3.600 grs.
Agua	60 litr.

Em substituição do assucar, póde empregar-se 1.800 a 2.200 grammas de melado. Depois de dissolver o arsenito e o assucar n'agua, ajunte-se bastante serragem, de fórma que toda a massa fique apenas humida e possa ser formada em pequenas bolas (iscas), que devem ser enterradas perto das plantas atacadas pelos "cupins". Saccos velhos embebidos no veneno tambem podem ser empregados.

3° — Contra os "cupins" existentes no interior de certas plantas, póde-se, a titulo de experiencia, applicar a benzina ou agua-raz, por meio de uma seringa commum.

Com uma púa, fazem-se, horizontalmente, de espaço a espaço, alguns furos no tronco da planta, numa profundidade que não vá além do meio deste; em cada um dos furos injecta-se uma quantidade sufficiente de um dos referidos liquidos e, em seguida, tapam-se os furos com barro. Se a planta, que serviu de experiencia, não soffrer transtorno em seu desenvolvimento, em consequencia desta applicação, póde o tratamento ser generalizado a outras plantas da mesma especie, porventura atacadas: o "cupim" não resiste ao odôr desses liquidos.

O "cupim", para se furtar á luz, que elle detesta, costuma edificar tunneis não só sobre a casca da planta como sob esta. Taes tunneis devem ser destruidos e sobre as materias de que elles se compõem applicados, com um pincel, pixe, alcatrão, benzina, agua-raz ou acido phenico."

Agulhas de platina irridiada. Marca LOTY, de RESISTENCIA EXTRA. — Experimentem, é especialidade da CASA HERMANNY — Gonç. Dias, 54. (11712)

Récital de canto

A sra. Lucina Soeiro, cantora amazonense diplomada, deu, ha dias, uma audição especial á imprensa carioca, no *foyer* do Theatro Lyrico. Por motivos de força maior, não pudemos assistir a essa audição; mas, pelo noticiario de nossos confrades, mestres na materia, ficamos scientes de que a intelligente cantora muito se recommenda por seus dotes artisticos muito apreciaveis.

Hontem a sra. Soeiro deu um recital no salão nobre da Associação dos Empregados no Commercio, e, pela execução do programma, por nós já publicado, verificamos que os louvores expendidos não eram senão a expressão da verdade.

De facto, a joven cantora, favorecida por bello physico e poderoso orgão vocal, predicados esses de ordem primordial, procura traduzir com acerto de estylo e colorido dramatico paginas de escolas diversas e de generos oppostos, conforme vimos em peças de Puccini, Brahms, Mascagni e de Roque, esta em texto portuguez, do poeta brasileiro Luiz Edmundo.

Costureiras o maior sortimento, artigos finissimos, para todos os preços. CASA HERMANNY — Gonç. Dias, 54. (18110)

Um invento brasileiro digno de attenção

O coronel Julio de Abreu, do alto commercio desta praça, acaba de obter do nosso governo carta patente para o importantissimo problema de ser a borracha applicada ao calçamento. Conseguido este resultado com o concurso do commendador Antonio Luiz da Silva e do sr. Ladislão Augusto Leivas, industriaes e commerciantes desta praça, pretende o coronel Julio de Abreu dar ao invento a maior divulgação tanto nesta capital, no Brasil, como no estrangeiro. Pertence a nova descoberta á série das de utilidade publica, porque encerra os meios aperfeiçoados para ancorar um revestimento de elemento de borracha em concreto e semelhantes, quer seja fabricado parallelepipedos de borracha para calçamento de avenidas, praças, ruas e assoalhos de edificios, quer para revestimentos de paredes em açougues e outros compartimentos de casas particulares ou commerciaes. As condições de durabilidade, resistencia e certamente a commodidade de preços, nos disse o coronel Julio de Abreu, ha dias, estão provados e sendo, portanto, egualmente grandes as vantagens que offerece este novo processo de calçamento, de applicações diversas, attendendo a que os industriaes, de borracha não têm usado na composição da pasta, os mineraes, substancias e gorduras, que são applicados á fabricação desses novos tijollos.

Para informações seguras que temos deste novo invento, parece que esta nova industria muito virá concorrer para o engrandecimento da nossa borracha, que encontrará applicação ampla dentro do nosso paiz, desde que a descoberta que vimos annunciando mereça a attenção dos homens entendidos e queiram applicar seus capitaes com resultados compensadores, prestando dessa fórma um grande serviço á industria e áquelles que se interessam pelo bem estar publico.

Estojos para manicura ATTENÇÃO! Só compre cutelaria fina e escolhida na casa dessa especialidade. — CASA HERMANNY — Gonç. Dias, 54. (18110)

Para ler no bonde

INGENUIDADES...

Os brasileiros são essencialmente tristonhos. Naturalmente, existem varios factores a concorrer para isso, sobresaindo o nosso clima tropicalmente entorpecedor e, principalmente, o caldeamento do sangue de outras raças ainda menos alegres, como o do africano, o do lusitano e o do aborigene.

O negro da Africa, talvez devido á sua eterna escravidão, é mollemente triste, reflectindo-se tal acabrunhamento d'alma na sua musica dolente e repetida.

Os nossos indigenas não têm a menor noção da alegria, e mesmo quando assim não fosse, tornar-se-iam, sem duvida, tristissimos desde que o general Rondon lhes demonstrou as delicias da nossa civilização e se lembrou de os presentear com cornetas, gaitas, telephones, phonographos e outros instrumentos egualmente martyrizantes, gritando-lhes de longe: "Brabos não sejam..."

O lusitano, se se tomar a musica como grão aferidor, esse vasa todo o sentimento de seu bondoso coração no rythmo immensamente triste dos gemidos do fado.

Os brasileiros são, pois, radicalmente tristes. E se houver ainda quem duvide disso, não tem mais que apparecer na primeira grande batalha sem confetti marcada, para o dia de S. Silvestre, na Avenida Rio Branco. E aquelle que a tanto se aventurar, encontrará ali cavalheiros de aspecto sizudo aos empurrões, pelos passeios apinhados de moços a berrar coisas sem nexo e destituidas de qualquer dose de espirito. E' a nossa "jeunesse dorée". Triplice fila de automoveis a rodar interminavelmente, levando pessoas muito circumspectas, a jogar de vez em quando uma serpentina como se estivesse atirando uma pedra em um inimigo. Sem a menor graça, sem saber divertir-se falando, appellam os rapazes para o que se chama um "monomio", a incommodar todo mundo, com guinchos proprios de outra especie do reino animal...

Os que deviam orientar o povo para a diversão salutar e agradavel que o Carnaval póde proporcionar, isto é, os directores das secções carnavalescas dos jornaes cariocas, esses levam a fazer terrivel guerra de despeito uns contra os outros. Com excepção de dois ou tres, que têm realmente espirito carnavalesco, os restantes perdem tempo e espaço preciosos em questiunculas sem a menor significação moral.

Ha uma outra commemoração todos os annos, no dia dois de novembro, que, apezar de seu caracter mais sério, tem, no entanto, um aspecto muito mais alegre, por ser muito mais discreto, estando, portanto, muito mais de accôrdo com a indole do brasileiro: é o dia de Finados, quando as flôres são em muito maior profusão que os confettis nas taes batalhas...

E todos os annos os factos se repetem nessas verdadeiras Festas dos Supplicios.

As musicas até agora apparecidas são mais ou menos como aquelle horrivel "Tatú subiu no páo", que nos entra em rosca pelo ouvido, como aspas de veado. E quando menos se espera, lá vem um grupo de moços e moças, que a gente suppõe serem de familia, mas que vem cantando coisas como aquelle celebre "Na minha casa não se racha lenha..."

INNOCENCIO

O uso de entrar descalço nos templos orientaes

Esse uso remonta á mais alta antiguidade. A tradição hebraica narra que Moysés levando, um dia, os rebanhos do sogro, para que as ovelhas pastassem no monte Horeb, appareceu-lhe um anjo no meio de chammas que nunca se consomiam. Uma voz chamou-o, dizendo-lhe:

— Não te approximes, tira o calçado porque este logar é santo. Sou o Deus dos teus paes, o Deus de Abrahão, de Isaac e de Jacob. Vae ter com o Pharaó e faz sair do Egypto o meu povo, os filhos de Israel.

Este uso de se descalçar nos logares sagrados, permanece em todos os povos do Oriente.

Qual a origem do topete?

O topete era um penteado tragico, em uso entre os gregos da antiguidade; quanto mais bellicoso era o humor do personagem figurado, mais crescia o topete, tomando proporções colossaes. Quando o povo via augmentar o topete do figurão, concluia logo que o sujeito era audacioso.

Dest'arte, passou através dos seculos esta expressão popular: "ter topete", medindo a audacia de um individuo pela altura do penteado... symbolico — o topete.

Mas é que, de facto, ha homens que ainda o usam e o têm; não precisamos ir muito longe para descobrir um, entre nós, que se celebrizou pela mais desabusada das audacias.

Será preciso nomear o tio Pita, o homem do topete mais affrontoso desta terra?

EXAME GRATUITO DA VISTA
(para escolha de oculos e lunetas).
por medico oculista.
Officina completa para o fabrico de lentes oculares.
OPTICA INGLEZA
Rua do Ouvidor n. 127.
(11655)

Banco Hypothecario do Brasil
50, AVENIDA RIO BRANCO, 50
Caixa do Correio 268, Rio de Janeiro
Telephone 2320 Norte
Depositos em contas corrente á vista e a prazo. Hypothecas
Operações bancarias geraes.
(8ro3)

PRESIDENTES MORTOS

Prudente de Moraes

VIII

Poderia alguem suppôr que a terceira expedição ia ser vencedora? Não, por certo. Não desconhecemos que, entre os officiaes que a compunham, crescido era o numero dos que, sem nenhum favor, mereciam o qualificativo de bravos. Mas esses iam agir sob as ordens de Moreira Cesar, que, embora valente e disciplinador, agora enfermo, [illegible] e bruscos arrebatamentos, [illegible] lucções nem sempre compativeis com a tactica da guerra. Essa enfermidade prendia-se, talvez, a facto anterior. De 1884 até o começo da Republica, amargára longo castigo, o qual lhe abalára o systema nervoso; a eliminação de um pasquineiro determinára seu desterro para Matto Grosso.

Conhecemol-o pessoalmente em Santa Catharina, após a revolta, quando, representando a *Noticia*, fomos ali colher informes para, em correspondencia, narrarmos á Nação os fuzilamentos desnecessarios por elle ordenados.

"O senhor", disse-nos, depois de lêr a carta de apresentação que lhe passaramos ás mãos, "póde escrever para o seu jornal tudo quanto entender sobre os actos por mim praticados aqui; entretanto, não lhe prestarei o minimo esclarecimento; poderia ser avenbado de suspeito".

Encarando-o, sentimo-nos em presença de uma intelligencia que se apathisava.

Reunida, aqui, parte da expedição, Moreira Cesar partiu para a cidade do Salvador, onde a completou, seguindo incontinente, para Queimadas. De Queimadas, considerada a primeira base das operações, [illegible] a Monte Santo, elevado a segunda base.

Antes de avançar para Canudos, deixou guarnecendo Queimadas, 150 praças, sob as ordens de um tenente, e em Monte Santo, 70. A' frente dessas 70 praças, ficou o coronel Souza Menezes.

Já nessas primeiras resoluções verificou-se o seguinte: emquanto a um tenente dava o commando de 150 praças, a um official superior, entregava apenas, 70. Mais ainda. Monte Santo, mais proximo do inimigo, ficava guardado, com [illegible] contingente; Queimadas, muito mais distante, teve a guardal-a 150!

A esse tempo, mercê do desastre da segunda expedição, o Conselheiro tinha recebido fortes contingentes de homens validos e grande quantidade de viveres.

A terceira expedição, entretanto, approximava-se do inimigo; [illegible] commandante começára a denotar serias perturbações. As ordens que dava deixaram transparecer a proxima explosão da nova enfermidade que, perseverante, lhe vinha comprometendo o organismo. Exemplo: estava marcada para 22 de fevereiro a partida de Monte Santo para Canudos. Na vespera, á tarde, quiz o commandante passar revista á tropa. Determinou fosse ella formada em ordem de marcha; quando, officiaes e praças esperavam ouvir o commandante ordenar [illegible] a debandada, [illegible] deu o signal de "columna em marcha"!

O crepusculo, que, a essa hora, já envolvia os homens e as cousas, não foi sufficiente para occultar o desalento e as incertezas que ficaram estampadas em todas aquellas physionomias [illegible].

Já em marcha, [illegible] fazer, resolveu Moreira Cesar reunir os officiaes para dizer-lhes que se sentia doente, pedindo-lhes mais um sacrificio: Canudos estava proximo; reatassem a marcha e dessem inicio á luta.

Porque era necessario vencer rapidamente a distancia a percorrer, começou, desde ahi, a desordem; [illegible] de se desembaraçar de todo o equipamento, conservando sómente os cartuchos e as armas. A cavallaria recolheria tudo isso. E assim attingiu a expedição o alto da Favella. Lá em baixo estava o arraial.

Collocadas as forças em linha, ordenou o commandante que fossem dados dois tiros de artilharia, acompanhando os disparos com estas palavras: "Lá vão dois cartões de visita ao Conselheiro." Desse modo teve começo o ataque aos jagunços, que não pareciam dispostos a acceital-o. Quando, porém, presentiram que as forças desciam, romperam forte fuzilaria.

A' frente de seu estado-maior o commandante da expedição acompanhava o movimento de suas forças. [illegible] a confusão era de tal ordem que [illegible] se feriam mutuamente.

Suppondo poder assim salvar sua gente, commetteu o commandante grave erro: mandou dar uma carga de cavallaria em terreno profundamente ondulado.

Vendo que o inimigo não cedia, e que seus soldados fraquejavam, outro erro praticou: para encorajal-os foi se collocar a seu lado, offerecendo-se, como ponto de mira, aos jagunços. Ferido mortalmente, foi retirado do campo da acção, passando logo o commando a Tamarindo, que não [illegible] salvar seu batalhão, no momento sériamente compromettido.

Depois que ás fileiras chegou a noticia do ferimento de Moreira Cesar, os animos afrouxaram de todo: começou a debandada, [illegible] a phrase de Tamarindo: "Salve-se quem puder." Só os da artilharia ficaram firmes. A luzida expedição transformára-se, de um instante para outro, em um agrupamento de homens transidos de médo; nossos soldados eram, em sua grande maioria, nortistas, homens rudes, supersticiosos. Fugir foi a senha adoptada. Accrescia que a expedição estava sem cabeça; Tamarindo não se resolvia a assumir seu novo posto.

Manda a verdade que digamos que officiaes houve que, de arma em punho, pretenderam impedir o desmantelo da expedição; que outros foram de opinião que se devia porfiar na luta até victoria final; mas esses não lograram ser attendidos. Consultado sobre a retirada, Moreira Cesar, já nos paroxismos da morte, protestou. Depois morria.

Agora não era mais uma retirada apressada, o que se presenciava, mas a mais desordenada fuga. Os apetrechos deixados nas picadas mal abertas foram della attestado concludente. Até a padiola em que conduziam o cadaver do commandante foi abandonada. Só o cabo Roque, o ordenança de Moreira Cesar, teve a piedade de [illegible].

Quando os sobreviventes regressaram a Monte Santo, já ali não encontraram o coronel Souza Menezes: ás primeiras noticias abalára para Queimadas.

Desse novo desastre resultou o augmento offensivo do inimigo, que reuniu ao que já tinha tudo quanto encontrou pelas picadas.

Os cadaveres foram, porém, [illegible]. Decapitados, os corpos foram transformados em espantalhos, espetadas em varas fincadas nas picadas, e [illegible].

Quando a noticia de tamanha ferocidade chegou a esta capital, sentiu-se bem que a alma nacional, pranteando os irmãos immolados á sanha daquellas creaturas, anceava por uma desaffronta [illegible] desse Exercito, que tão paginas brilhantes escrevera no Paraguay. Na rua do Ouvidor, em frente á Casa do Governo e da Camara dos Deputados, a multidão, ululante, reclamava providencias á altura do crime praticado.

Pranteado politico, que nos honrou com sua amizade, porque [illegible] sentiu-se homem [illegible].

Prudente, profundamente commovido, [illegible] quarta expedição, entregando seu commando ao general Arthur Oscar.

Francolino Caméu

Guarnições para BARBA, espelho, pincel, saboeira, etc., artigo finissimo, proprios para presente. CASA HERMANNY — Gonçalves Dias, 54. (18110)

Os acontecimentos de julho

Os officiaes pronunciados "pulverizam" uma invencionice

Recebemos o seguinte telegramma:

"Os officiaes pronunciados pelos successos de julho protestam com vehemencia, por intermedio dessa illustrada redacção, contra a nova invencionice de uma planejada aggressão ao juiz dr. Vaz Pinto, cuja casa, a seu pedido, está guardada por força de policia, segundo divulgou a imprensa. Os officiaes pronunciados [illegible] que se poderia attribuir o plano de ataque. Tanto basta para provar que a exploração visa apenas intrigar os accusados com o poder judiciario. — Trata-se, pois, de um vil expediente destinado a impressionar os idiotas."

A revolução no Mexico

Os rebeldes aprisionaram o general Cárdenas

Londres, 28 (H.) — Noticias de Vera Cruz, de fonte rebelde, annunciam que os revolucionarios mexicanos aprisionaram o general federal L. Cárdenas, commandante da zona militar do Isthmo, com todo o seu estado-maior.

Os rebeldes dizem tambem que se apoderaram do porto de Manzanillo, no Estado de Colima, e que sitiaram e atacam as forças governistas em Puebla.

Placas Esmaltadas as mais artisticas, numeração, reclames, etc., na Fundição Indigena. (2494)

O Senado mexicano ratificou as convenções com os Estados Unidos

Mexico, 28 (A. P.) — O Senado ratificou a convenção especial sobre as reclamações dos Estados Unidos e do Mexico por 40 votos contra 4. A convenção geral foi approvada englobadamente por 38 votos contra um.

DE PARIS

Domenique Braga fala-nos sobre a moderna poesia de França

Paris, a tão decantada cidade dos prazeres faceis para o inesperto viajante de bolso cheio e cabeça vasia, é a terra, para um espirito superior, digna de veneração pelo que encerra de pensamento.

A sua permanente elevação intellectual, renovada sempre por essa luta de idéas, abre-nos um ambiente apropriado ás manifestações mais puras do genio humano. Ella é, além, a moderna acolhedora de braços abertos, o sorriso de belleza nos labios serenos. Assim o homem de qualquer raça, de qualquer paiz, que possuir a fascinação da intelligencia, chegando a Paris, ficará um pedaço desta cidade, tão differente da que se imagina quando se tem a ingenuidade de acreditar em cidades viciosas...

Domenique Braga, brasileiramente Domingos Braga, veiu de nossas terras para enriquecer as letras francezas com o seu espirito forte de escriptor. Aqui guardando ainda a generosidade do seu sangue novo de americano, é o defensor corajoso das idéas modernas que elle estimula com sinceridade, mostrando sempre uma forte construcção moral tão necessaria ao homem de letras.

As criticas de Braga, de uma honesta sobriedade de forma, en-

cerram sempre um ponto de vista novo, onde o seu brilhante espirito de ensaista, de romancista e de poeta, apparece com originalidade particular.

Collaborando nas revistas da Europa, sobretudo nas revistas de espirito internacional (internacional no sentido de ante-chauvinista), elle é sempre o escriptor aberto e curioso que se faz, cada vez mais digno de attenção: ninguem melhor, nos poderia dizer da poesia franceza moderna, e, por isso, encontramos no patricio tão orgulhoso da nossa terra, um informante precioso.

Domenique Braga traça-nos *o quadro da poesia franceza moderna*, nas suas linhas essenciaes:

— Duas correntes parecem atravessar a poesia franceza no seculo XX, uma que comprehende os poetas *tradicionalistas*, desejosos de manter a prosodia franceza, dentro da inflexibilidade da rima e da regularidade do rythmo; outra, por opposição é revolucionaria, partidaria de todas as liberdades poeticas. Entre essas duas correntes collocam-se dois grupos de poetas; um, com Jules Romains adopta o verso branco, collocando-se mais com os classicos, outro com Paul Claudel, emprega o grande versiculo biblico e tende juntar-se aos revolucionarios.

E' interessante notar que os melhores poetas classicos, assim como os poetas revolucionarios, descendem de Mallarmé, que com Arthur Rimbaud, são os poetas do seculo XIX que exercem maior influencia sobre os contemporaneos. Assim o *Symbolismo*, cujos primeiros protagonistas como Gustave Kahn, Henri de Reguier, Edujardin, Francis Vilurgriffin, vivem ainda ao lado de Jéan Royére e de seus amigos, demonstra sua importancia historica, pela excellencia dos poetas que o illustraram e pelos vestigios profundos que elle deixou.

OS CLASSICOS

Não queremos que esta rubrica seja pretexto para citar fazedores de alexandrinos, mesmo academicos, que acreditam alinhando syllabas ritimadas e rimadas, ser poetas. A poesia necessita de uma preoccupação de arte, de uma procura de perfeição nova, mesmo dentro do quadro regular do classissismo, o que nada tem a ver com "*la retonovelle de Mirlitore*". Os dois mais celebres poetas classicos são, sem duvida, Paul Valery e Contesse de Noicelles. Mme. de Noialles não innovando nada (seus versos tem ainda a monotonia sonorante de Lamartine), possue, no entanto, um temperamento realmente lyrico e sua generosidade verbal lhe permittiu descrever no seu primeiro volume "*Le coeur innombrable*", o seu melhor livro, poemas de musica lasciva.

Raul Valery tem muito mais arte, mais estylo e personalidade. Discipulo de Mallarmé, levou a previsão ellyptica e a preciosidade de expressão, a uma altura em que se torna obscura, apezar de sempre perfeitamente euphonica. Paul Valery e a Contesse de Noialles, fazem parte de um grupo de poetas lyricos, baptizado "*La Pleiade*", que foi fundado por Joachin Gasquet, morto ha dois annos.

Mais classicos ainda do que estes são os poetas que declamam a tradição estricta de Jéan Morreas. Maurice du Pdessis e Raymond de La Tailhade, deveriam herdar essa posição.

Henry Charpentier, artista de inspiração elevada, fundou uma publicação semi-annual, collocada sob os auspicios de *Phoebus* que reune poetas desta tendencia, ou de tendencias approximadas.

Estão ainda com os classicos, homens de politica realista, como Charles Menna e Xavier de Magalhou, que se consagrando aos versos, não poderiam deixar de compôl-os de maneira tradicionalista, quem sabe mesmo reaccionaria. E' bom citar ainda poetas como Francis You, Guy Lavou, Paul Fort (que apezar de ajuntar seus versos consecutivamente, como phrases de prosa, não consegue nos illudir) e sobretudo o grupo numeroso que convém chamar *o grupo dos poetas fantasistas*.

Os poetas fantasistas têm de commum a vontade de reagir contra o austero mytholocio que apaixona os tradicionalistas puros. Conservando o verso de metros historicos, elles o adocicaram...

A emoção nelles é sempre ironica. Suas musas affectam a bohemia e ás vezes o deboche. Muitos fantasistas habitam as alturas livres da Bute Montmartre. Paul Jéan Toullet, morto ha pouco tempo, parece ser o melhor representante desta tendencia, a qual pertencem tambem Jéan Pellerin, Francis Carco, Tristau Deraud e quem sabe Max Jacob, um pouco.

Os poetas do grupo de *L'Abra* e os que se filliam a este grupo, podem servir de intermediarios entre os classicos e os *versolibristas*. Jules Romains, escriptor de grande autoridade e que occupa um logar importante, nas letras fracezas contemporaneas (é um dos *leaders* de *Nouvelle Revue Française*), foi o fundador do *Unanimismo*, em volta do qual reuniram-se alguns amigos. Hoje alguns delles como Jorge Duhamel e Charles Vildrac, separaram-se. Elles protestam, dizendo conhecerem sómente os individuos que o *Unanimismo* pretende substituir, como assumpto poetico, pelo grupo ou a sociedade.

No entanto, será sempre necessario grupar historicamente poetas como Jules Romains, Jorge Duhamel, Charles Vildrac, René Arcos, etc., que abandonando completamente a torre de marfim mallarmeana, o isolamento da arte pela arte, quizeram mergulhar na humanidade actual, para revivicar suas emoções.

E' bom notar que Jules Romains, apezar de usar do verso branco, pretende-se neo-classico, emquanto Duhamel e Vildrac mais sensiveis, mais elogiosos, defendem o verso livre.

OS REVOLUCIONARIOS

A revolução na poesia póde ser realizada sobre o fundo ou sobre a fórma. Em geral, nos movimentos de grande importancia, a fórma e o fundo mudam conjuntamente. Mas, veremos no periodo que nos interessa, as coisas não se passam exactamente deste modo. No ponto de vista do fundo, com certo numero de poetas, começou a antever desde os primeiros annos do seculo XX a necessidade de reagir, contra a pallidez e a cloroze, para onde a esthetica symbolista, arriscava conduzir o lyrismo francez. Elles quizeram se reconciliar com os interesses do seculo, como o deviam fazer os *Unanimista*, mas emquanto estes usavam da inspiração no plano humano, nossos revolucionarios abandonavam este dominio; não é mais a alma humana que elles querem cantar, porém, o mundo moderno, sua belleza e actividade mecanica, tão bem prevista por E. Verhaeren, na *Multiple explender*.

O poeta italiano F. T. Marinett, inventor do futurismo, exerceu uma grande influencia nesta mudança de fronte.

Em França — Guillame Apollinaire que conhecia a Marinetti, publicando seu poema *Zone*, onde elle celebrava a Torre Eiffel, introduziu a poetica moderna.

Porém, o mais dotado e o mais apaixonado, desses innovadores, parece ser Blaise Cendrars, suisso de nascimento e cosmopolita de temperamento, cujas obras são de uma grande belleza.

Um tal terremoto no assumpto, devia necessariamente trazer uma modificação da forma. Foi o que aconteceu. Os modernistas rejeitaram a canga do verso regular classico, deslocaram a syntaxe, e, para seguir melhor o movimento da sensibilidade mecanista, adoptaram mesmo o processo das palavras em liberdade, introduzido pelos Futuristas, e que consistia em alinhar substantivos consecutivos, sem verbos. Cada qual trazia a sua innovação revolucionaria e floresceram numerosos grupos, como os *Simultaneistas*, *Paroxistas* e *Cubistas*.

Deu-se então um phenomeno singular. Estas modificações de expressão poetica que deveriam depender de uma nova inspiração, começaram a dominal-a. Não havendo coisas, fortemente novas a dizer, varios poetas procuram exprimir o que quer que fosse, numa fórma extravagante. O modo de distribuição typographica, tomou a maior importancia e no movimento impropriamente denominado cubista (termo que define uma nova escola de pintura), acentaram praça artista de toda laia. Alguns destes como Jéan Cocteau, haviam composto versos absolutamente tradicionalistas, antes de se converterem a uma esthetica abandonada, actualmente, por elles proprios.

A post-guerra nos mostrou um novo impulso do cubismo literario. Entre os poetas que brilharam então nos meios da joven literatura avanguardista, convém notar Paul Morand, hoje no caminho do romance, com successo. Pouco depois formou-se um novo grupo, cujo órgão foi a revista *Litterature*: — os Dadaistas.

Estes foram os verdadeiros extremistas da arte avançada. Julgando que no momento que se rejeitavam tantas regras da lingua, seria melhor rejeital-as todas.

Elles tomaram por missão, exteriorizar immediatamente tudo que lhes passava pela cabeça, tudo que lhes propunha o inconsciente enlouquecido, sem fazer intervir julgamento de contrôle ou escolha, em que se acreditava consistir a arte. O resultado foi um nihilismo total. E se alguem lhes perguntasse a que significava Dadá, elles, logicamente, respondiam: nada!

Esta tentativa levando ao absurdo a theoria esthetica que dá á expressão um valor proprio, independente do objecto a exprimir, este subjectivismo absorvente, não podia achar conclusão nem durar muito. Actualmente, o grupo Dadá está deslocado, e os seus membros mais talentosos, deixando de lado a poesia, acabam de passar para o romance onde promettem coisas fortemente tranquillas.

Isso não quer dizer que haja triumpho dos tradicionalistas, ao contrario, pois entre os poetas que adoptaram por forma o verso livre ha muitos que se recusaram ás divagações dadaistas e tomaram posição excellente, entre elles convém citar Jules Supervielle em quem vejo um dos melhores artistas contemporaneos.

Doutro lado, como já dissemos, certos literatos seguiam o exemplo de Claudel, usando o versiculo biblico que lhes permitte grandes effeitos de força.

Termina assim o quadro da poesia franceza moderna, onde encontramos logar para os mais decididos e para os menos intelligentes..."

Novembro — 923.

Di Cavalcanti

ESCOTEIRISMO

XX

DIFFICULDADES

Já vimos alguem com muita experiencia da vida e uma bôa dóse de scepticismo, aliás bem justificavel, reflectir longamente sobre o escoteirismo e terminar por esse singelo conceito: — Hum! a instituição escoteira é bôa demais!

A' primeira vista damos inteira razão ao ironico commentario da obra de Baden Powell. E quasi lhe damos mesmo uma permanente razão.

Um systema de educação que requer de seus adeptos tanta bondade moral, que exige de seus representantes uma mentalidade tão pura e ornada de virtudes, não communs, parece mais uma chiméra, uma utopia, do que uma realidade productiva. E dá a impressão que na pratica tudo é um méro arremedo da theoria. Préga-se o culto dos mais excelsos sentimentos e depois nada se realiza, nem executa. Em summa, não passa tudo de uma burla de máo caracter.

Na verdade taes commentarios encontram confirmação em alguns factos concretos. Ha tropas escoteiras que de escoteiras só têm o nome; em que o instructor prega aos meninos o cumprimento do dever, a moral mais pura, os sentimentos mais nobres e depois elle mesmo chafurda-se nos erros mais perniciosos, na vida mais licenciosa, muitas vezes com conhecimento de seus educandos.

Outras tropas ha em que a deficiencia mental ou moral do instructor faz com que os meninos ouçam todos os nobres conselhos e appellos com um sorriso de ironia nos labios e depois na vida pratica ridicularizem as grandes palavras do escoteirismo como vãs utopias.

Isso são males que o fundador da instituição escoteira, general Baden-Powell, desde o começo previu, e desde logo declarava que todas as tropas teriam entre si muito desegual valor.

Dependem ellas essencialmente, para serem optimas, ferteis em progresso moral e civico, e escoteiras de verdade, dependem — dizemos — do valor moral e pedagogico do instructor. Haja, pois cuidado os paes ao confiarem seus filhos á instituição escoteira, de bem conhecerem o instructor, de indagarem de seu valor moral, de seu procedimento individual e na tropa que dirige. Não são as palavras e os conselhos escriptos que fazem ipso facto a bondade das instituições. Estas, como organismos sem vida, dependem dos elementos que as applicam, e as tropas escoteiras dependem dos instructores que as dirigem.

A religião de Jesus é a suprema moral, o meio mais efficaz de melhoramento do homem. Depende, porém, na pratica, do modo por que é entendida e realizada. Tambem o escoteirismo é o melhor systema de educação com a condição de ser bem entendido e praticado com convicção.

Ha de pois o instructor querer progredir junto com seus educandos. Ha de querer cada dia aperfeiçoar-se na pratica do bem. Ha de fazer frequente boas acções, salvar o proximo se preciso, acudir aos que soffrem, trabalhar irreprehensivelmente em sua occupação civil, ser puro e impolluto em sua conducta moral. Que nunca se possa relatar um só de seus actos, uma só de suas palavras, que offenda a moralidade, a delicadeza, a veracidade, a honra, a dignidade, a estima do proximo, a lealdade, a sinceridade, a sobriedade, o patriotismo, emfim, esse conjunto de qualidades que formam a essencia do espirito escoteiro, transubstanciada no compromisso e no codigo.

Quem acceitar a missão tão honrosa de instructor, quem fundar uma tropa, assim ha de proceder, sob pena de fraudar á sua missão, de manter apenas uma má burla de escoteirismo, de não alcançar nenhum resultado verdadeiro. Pouco importa que nesse caso os meninos se desenvolvam muito, attinjam uma perfeita saude e uma plena expansão corporal. Isso sómente dirá que a educação physica foi cuidada na tropa, mas o escoteirismo não é uma simples escola de educação physica porque então se confundiria com os clubs athleticos e desportivos, e seria uma desnecessidade. Não ha duvida que a educação physica faz parte de nosso programma, mas a educação moral tambem faz parte, até de um modo preponderante. E quem tenha obtido uma metade, nunca terá attingido a unidade, o todo, a realização do escopo proprio da instituição.

No emtanto, não se exija que todo instructor seja um heroe e um santo, desde que inicia sua missão. Basta que elle tenha bons sentimentos, um passado ao abrigo de maiores incriminações, e essencialmente vontade de praticar integralmente o escoteirismo, inclusive na pratica pessoal de todo o bem, de todas as virtudes que deseja incutir na alma de seus escoteiros.

Nestas condições o instructor melhorará junto com seus educandos. Todos se aperfeiçoarão juntamente, no physico e no moral. O resultado será o verdadeiro escoteirismo.

NOTICIARIO

Os escoteiros catholicos assistiram á solenne missa e tomaram parte na communhão geral da Festa Mariana realizada na Cathedral no domingo ultimo.

— Nesse mesmo dia houve uma brilhante festa dos escoteiros do grupo Olavo Bilac, em Olaria, disputando-se um campeonato de cabo de guerra, e comparecendo diversos grupos.

— Monsenhor Duarte Costa, vigario geral, celebrou na quinta-feira missa de requiem, promovida pela Associação de Escoteiros Catholicos, por alma de um escoteiro do grupo 27 do Pará, que morreu heroicamente ao querer salvar um companheiro nas aguas do Amazonas.

GRANDE CHEFE.

54 Feliz do homem que se impõe pela sua impeccavel elegancia aos olhares deslumbrados de uma mulher; é facil conseguil-o, vestindo-se na — Guanabara — R. Carioca, 54. (18813)

Não se descobriram vestigios das outras victimas

Roma, 28 (A. P.) — O ministro da Marinha recebeu um despacho de Sciacca, confirmando as noticias da identificação do corpo do commandante do dirigivel francez "Dixmude". Foram effectuadas varias buscas ao longo da costa, mas sem resultado, pois não se descobriu o menor vestigio de qualquer outro dos tripu- ferro, ao norte da Puebla.

A ABNEGAÇÃO DOS SCIENTISTAS

Os trabalhos para a localização das cidades antigas

(*Da Associated Press*)

ST. LOUIS, dezembro.

Na opinião do rev. Melvin G. Kyle, presidente do Xenia Theological Seminary, desta cidade, e que chefiará uma expedição á Palestina, a partir no dia 29 do corrente, para estabelecer a localidade em que se ergueram Sodoma e Gomorra, será talvez necessario fazer uma pesquiza sob as aguas do Mar Morto. A expedição investigará para estabelecer a localisação das antigas "cidades da planicie", entre as quaes tambem se contam Zoar, Admah e Zeholim.

Segundo o texto biblico, Sodoma e Gomorra foram destruidas por um incendio e residuos de enxofre por causa da devassidão dos seus habitantes, e a tradição arabe affirma que a estatua de sal em que se converteu a mulher de Lot ainda se ergue.

O dr. Kyle, que é tambem professor de archeologia biblica na instituição local, manifestou a opinião de que as duas cidades foram destruidas approximadamente no anno de 1892 A. C., de accordo com os dados mais precisos que se conhecem. Affirmou o rev. que quasi tem a certeza de que as duas cidades estão na parte pouco profunda do Mar Negro, onde a pescaria é impossivel.

O grupo de investigadores compor-se-á, além do seu chefe, dos srs. dr. F. W. Albright, director da Escola Americana de Investigações Orientaes em Jerusalém; professor Day, da Universidade Americana de Beiruth, que se encarregará dos trabalhos geologicos da expedição; Herbert Tay, amigo do dr. Kyle, e Herbert Kent, alumno do seminario.

Se verificar que effectivamente existem vestigios de Sodoma e Gomorra sob as aguas do Mar Negro — declarou o dr. Kyle — serão empregados escaphandros nos trabalhos de localisação.

A catastrophe do "Dixmude"

O dirigivel perdeu-se e o corpo do seu commandante foi encontrado em aguas da Sicilia

PARIS, 28 (A. P.) — Annuncia-se officialmente que o dirigivel "Dixmude", preso ha dias de uma violentissima tempestade na costa da Tunisia, perdeu-se no mar.

Foi encontrado em aguas sicilianas o corpo do tenente Grenadan, commandante do dirigivel.

ROMA, 28 (H.) — Telegrapham de Napoles:

"Il Mattino" recebeu de Palermo, na Sicilia, a noticia do que foi retirado das aguas em Sciacca, provincia de Girgenti, naquella ilha, um cadaver que teria sido identificado como o do Duplexis, commandante do "Dixmude".

ROMA, 28 (H.) — O juiz de Sciacca acab de confirmar que se fez ali a indentificação do corpo do commandante do dirigivel "Dixmude", que o mar arrojára á costa siciliana. Mas nenhum outro cadaver fôra até agora encontrado.

A revolução mexicana

Os rebeldes annunciam a evacuação de Puebla pelos federaes

Vera Cruz, 28 (A. P.) — O quartel-general revolucionario annuncia que as tropas federaes evacuaram a cidade de Puebla. Affirma o mesmo communicado que a evacuação se deu devido ao successo alcançado pelos rebeldes em Chignahuapan, que fica a sessenta milhas de estrada de

O principe Luiz da Baviera partiu para Munich

Barcelona, 28 (H.) — Com destino a Munich, via Genova, embarcou hoje nesta cidade o principe Luiz da Baviera, em companhia da princeza e filhos.

O carvão subiu

Londres, 28 (H.) — O carvão subiu hoje um *shilling* por tonelada.

As tropas legaes senhoras da situação

Londres, 28 (H.) A legação do Mexico nesta capital communicou á imprensa, varios telegrammas officiaes tendentes a demonstrar que as tropas do governo, estão absolutamente senhoras da situação.

Os despachos accrescentam que as noticias expedidas de Vera Cruz, pelos rebeldes, são inexactas.

A solução do problema das seccas do nordeste

FORTALEZA, novembro de 1923.— Muito se tem escripto e falado sobre as seccas do Nordéste e muito se ha de ainda falar.

Innumeras idéas têm surgido para debellar esse flagello, uns, como o dr. Alvaro Fernandes, em seus discursos na Camara dos Deputados e na Escola de Agronomia do Ceará, aventando, com muito criterio, a installação de balões captivos em zonas bem estudadas, como as do Araripe, Ibiapaba, Apody, de cujos balões se provocaria a precipitação da agua por meio da electricidade, assemelhando-se isso a uma verdadeira *caçada ás nuvens*, outros planejando a construcção de enormes açudes que já têm custado centenas de milhares de contos á nação e alguns cabellos brancos aos seus pobres dirigentes, outros insinuando a fabricação de canhões especiaes, e outros finalmente realizando, mesmo, experiencias com complicadas *Pistolas de Volta*, para a producção do oxigenio e do hydrogenio na propria atmosphera, como parece sêr o apparelho do dr. João Thomé, futuro presidente do Ceará.

Ora, a nosso ver, todos esses caminhos são errados.

E, senão, vejamos:

A installação de balões captivos, que não deveria se limitar sómente ás citadas zonas, mas estender-se por todo o vasto territorio, tornar-se-ia excessivamente dispendiosa pelas usinas produtoras do gaz e sujeitos os balões a constantes deteriorações e accidentes, devido á grande potencialidade dos ventos que tomam neste Estado o caracter de verdadeiros tufões ou vendavaes.

A construcção de açudes é improficua e contraproducente, porque: admittamos, provisoriamente, que, com inaudito sacrificio, a União consiga terminar os açudes emprehendidos, onde a agua para abastecel-os no caso de uma prolongada secca?

Damos, mesmo de barato, que os affluentes dos rios produzam o sufficiente elemento para manter esses açudes cheios durante longos annos, onde a população agricultora para aproveitar desse beneficiamento?

Não temos ahi, patente, o que se passa nos de Quixadá e Acarape, já construidos e perto da capital do Ceará, onde não existe, por assim dizer, lavoura propriamente dita, lavoura de exportação, mas unicamente uma escassa plantação de canna, côco e cereaes para uso exclusivo de alguns proprietarios marginaes aos canaes?

E se dissermos que é mesmo com grande difficuldade que se encontra ali agua para beber, certamente ninguem nos acreditará pelo paradoxo.

O sertanejo, em regra, não planta productos proprios ás industrias, e se ultimamente se tem verificado alguma excepção com relação ao algodão, é isso devido em grande parte á premente necessidade mundial e aos esforços e propaganda de *comités* estrangeiros e assim mesmo sem o auxilio de açudes.

O sertanejo não planta fructos, nem legumes, nem cereaes, salvo uma qualidade de feijão, porque diz que *não é lagarta p'ra roê fóia, nem animá p'ra comê capim*. A propria bananeira é ali rarissima. Em seu terreno ver-se-á o gerimum (abobora), mas semeado, quiçá, por algum passarinho.

Entretanto a terra é uberrima.

Seria preciso, portanto, uma colonização *nacional*, para povoar esses longinquos sertões, e uma systematica instrucção dada por abnegados especialistas; mas onde achar quem queira sair do mal para peor?

Os sertões continuarão, consequentemente, desertos, e os açudes quando muito servirão de aquariums de peixe, tanques de natação e lavanderias publicas.

Com relação á fabricação de canhões ou de engenhos analogos, vemos que, se bem estes possam agir de algum modo na condensação das nuvens pela acção das vibrações ondulatorias, como succede na Europa com os que se destinam a desmanchar nuvens carregadas de granisio, ou como se tem verificado por occasião de grandes cambates, ainda assim é necessario que a nuvem esteja a uma determinada altura, parada, ou pelo menos sem grande movimento de deslocação.

Resta o engenho do *Pistolão*, perdão, da *Pistola de Volta*, que, *dado o custo do primeiro apparelho*, tornaria seu emprego simplesmente contra-indicado... antes os açudes!...

Ora, á vista do exposto, e, conhecido como é hoje pela sciencia o estado physico-chimico de uma nuvem, sua formação e condensação motivadas pela evaporação, desequilibrio de densidade, temperatura, pressão, etc., sabido mais que cada um desses estados encerra em si uma complicada arithmologia de vibrações que lhe mantém o equilibrio, facil seria á sciencia moderna, armada como se acha de delicados apparelhos e dos mais subtis e microscopicos calculos, descobrir um systema para emissão de *raios frios* (ou quentes), segundo a boa lembrança do sr. R. H. Blake, engenheiro chefe das obras em Quixeramobim, que (completamos nós) iriam, por meio das ondas hertzianas, agir sobre ou *sob* as nuvens, destruindo esse equilibrio e provocando a chuva instantaneamente no ponto em que ella se achasse.

E, para isso se conseguir, nada mais haveria que descobrir ou inventar, depois da descoberta dos *raios frios*, recentemente feita pelo sr. Jacques Risler, e da applicação dos varios systemas de emissão de ondas de todo comprimento. O que falta agora, unicamente, é a adaptação dessas theorias e repetidas experiencias neste sentido. *Esta é que constitue a nossa lembrança.*

Não seria, pois, impossivel que algum sabio brasileiro ou estrangeiro, voltando suas vistas para esta nossa indicação, se désse ao trabalho de estudar a questão em prol dos paizes flagellados, como as Indias, o Egypto, os Estados Unidos, o Perú e particularmente o Brasil.

Para isso, porém, como em tudo, aliás, neste mundo, mister se faz de um estimulo e este estimulo deve partir do nosso governo, a quem o assumpto interessa de perto pela economia que lhe trará o engrandecimento de um territorio condemnado, de outro modo, aos eternos rigores de Phebo e á maldade de Eolo que impiedosamente leva empurrando as nuvens para longe, com seu formidavel sopro!

Este estimulo deve se condensar num *Concurso Internacional*, tendo como escopo um premio dado ao inventor de um apparelho ou systema efficaz para condensação das nuvens.

Divulgado este concurso nos centros europeus, é, póde-se garantil-o, certo o seu exito, tal a pleiade de scientistas, incansaveis pesquizadores, auxiliados como se acham por verdadeiros arsenaes dos mais aperfeiçoados apparelhos.

A sciencia terá descoberto mais um meio de subjugar a natureza á sua vontade e a propria questão das nuvens, que tanto interessa á navegação aerea, estará definitivamente resolvida para satisfação do *Bureau de Meteorologie de France*, que não cessa de appellar para todos os homens de boa vontade.

Não é estranho a quem viaja pelos sertões do Nordeste, verdadeiros Saháras, ver por sobre sua cabeça grossas nuvens negras carregadas de milhares de toneladas de agua, gotejantes aqui e ali, passarem velozes para outras paragens, sem terem conseguido despejar seu conteúdo, o que dependia, quiçá, de bem pouco, de um quasi nada!

Este pouco está nas mãos de algum scientista e, para obtel-o, não ha sacrificio que não fosse largamente compensado pelo grande beneficio que elle viria prestar ao mundo e especialmente ao Brasil!

E que seriam, cem, duzentos, trezentos ou mesmo mil contos para invento de tamanha magnitude?!

Muitos centos se gastam diariamente em recompensas, commissões, etc., etc., que longe estão de soffrer confronto.

Sigamos, pois, o exemplo dos governos europeus, da imprensa estrangeira e de alguns mecenas particulares que não cessam de estabelecer colossaes premios para realização de *raids* ou descoberta de novos processos em beneficio unico da humanidade.

Quem será o benemerito marcado pelo dedo da Providencia para apanhar esta lembrança, tornando-a viavel?

O momento é mais que propicio; tudo depende da iniciativa do nosso governo e de uma campanha patriotica da nossa imprensa; mas, se este alvitre passar como tantos outros para a cesta dos papeis velhos ou como passam as proprias nuvens, então meu pobre paiz continuará a ter um territorio insaciavelmente sugador do sangue da União e o signatario mais convencido do que nunca, de que jámais passaremos de uma nação de politiquice, de superfluidades poeticas, repleta de uma presumpção de paiz civilizado.

Leterro

ARCHITECTURA AMERICANA E COLONIAL BRASILEIRA

Croquis ... sem competencia ... obras. A. F. ... rua 1° de ... 486.

A INFLUENCIA DOS ASTROS

... antigos pro... sempre no céo ... determinadas questões

(... Associated Press")

... novembro.

... tempos em tempos, dá-se aqui uma busca nos archivos antigos, o que nem sempre deixa de ter o seu interesse. E' porque Praga é uma cidade antiga e seus museus e estantes estão cheios de chronicas do que o seu povo disse e fez em outros seculos. Recentemente foi descoberto um velho livro sobre astronomia, o que demonstra que os homens de então consumiram não pouco tempo a estudar o que elles chamavam o "enigma das edades".

Baseado na influencia que deveria exercer sobre os seres humanos a constellação do mez em que nasceram, esse volume analysava a vida das jovens, segundo o calendario, da maneira seguinte:

Uma rapariga nascida em janeiro muito provavelmente se tornará uma boa dona de casa. Inclinar-se-á á melancholia, mas terá disposições brandas. As de fevereiro serão boas mães e fieis.

As mulheres de março, porém, serão loquazes, discutidoras e rixentas; emquanto que ... abril serão duvidosas.

Maio ... alegres e de bom ... emquanto que ... apaixonadas, ... excitado e com ... superficialidade.

Julho ... entre as mulheres ... sabios. E ... um mez mais tarde ... sensiveis, mais um ... maridos ricos.

As raparigas nascidas em setembro são de ... idade, estando ... a ajudar o proximo ... sempre bem recebidas ... parte, mas deverá guardar-se contra a acção dos egoistas. Outubro favorece a terra com creaturas que ultrapassam as demais do mesmo sexo quanto ao amor profundo e ardente.

As mulheres nascidas em novembro são de bom coração e amigas; e se o não são a culpa é de alguem e não dellas. O ultimo mez do anno attrae vigorosas e bellas raparigas. Infelizmente ellas não pódem ser recommendadas aos homens excessivamente circumspectos, porque são extravagantes e em geral inclinadas ás sensações.

CASAS A PRESTAÇÕES MENSAES

Vendem-se desde 20$000 mensalmente, na Cia. Territorial e Constructora. — Casa Bancaria — Rua S. Pedro 61. (19885)

Uma grande acção contra o governo germanico

Bruxellas, 28 (A. P.) — Cerca de oitenta mil belgas deportados pelos allemães durante a guerra, vão propôr uma acção monstra, por damno, contra o governo germanico, de accôrdo com o Tratado de Versalhes. A accusação será ouvida pelo tribunal arbitral mixto germano-belga, que se reunirá em Paris, a 7 de janeiro.

REFRESCO DELICIOSO
Em garrafinhas esterilizadas
PASCO
(6063)

Os novos bachareis pela Universidade do Rio de Janeiro

O prof. Pinto da Rocha, da Universidade do Rio de Janeiro, offereceu, no Palace Hotel, um banquete aos bachareis que o escolheram para paranympho.

A's 9 horas sentaram-se á mesa o professor Pinto da Rocha e sua esposa, o reitor da Universidade, a bacharela Beatriz Sophia Mineiro, drs. Paulo Pinto da Rocha, bachareis Hamilton Bittencourt Leal, Cicero Silva Araujo, Lucilio Torres, Haroldo Costa Rodrigues, Carlos de Carvalho Filho, Jorge Maciel da Costa Leite, Adolpho Calandrine Alves de Souza, Luiz Bastos de Oliveira, Roberto Moreira Costa Lima, Ruy Mauro Fioravante Pires Ferreira e Aral Moreira.

Ao champagne, o professor Pinto da Rocha offereceu o banquete aos novos bachareis.

Em nome dos bachareis ali presentes, falou agradecendo o dr. Lucilio Torres.

Num improviso, o dr. Hamilton Bittencourt Leal fez uma saudação a mme. Pinto da Rocha.

Seguiu-se com a palavra o bacharel Haroldo Costa Rodrigues, que saudou os seus collegas.

Falou depois o reitor da Universidade; o dr. Paulo Pinto da Rocha agradeceu em nome de sua progenitora, ao dr. Hamilton Leal, o brinde em sua honra.

Finalmente, falou o professor Pinto da Rocha, agradecendo todas as referencias feitas a elle pelos diversos oradores.

O trabalho dos extremistas na Hespanha e Portugal

Lisboa, 28 (A.P.) — O ministro do Interior informou a policia hespanhola de certas conspiratas dos communistas portuguezes e hespanhoes, declarando, porém, que não temia qualquer levante em Portugal, onde os elementos extremistas não eram nem fortes nem unidos. Dois dos principaes agitadores portuguezes conseguiram atravessar a fronteira munidos de documentos falsos, pelos quaes eram elles dados como membros de um team de football.

Curso de verão

O Instituto La-Fayette reabrirá as suas aulas na succursal n. 1, a 7 de Janeiro, recebendo tambem matriculas para o CURSO DE VERÃO, destinado aos filhos dos veranistas. Visconde de Itaborahy ns. 96 e 188 — Petropolis. — Tel. 1252. (18865)

A crise das reparações

O governo francez contra o emprestimo allemão

Paris, 28 (A.P.) — Diz-se que o governo francez é contrario á proposta da Allemanha de obter creditos para generos alimenticios nos Estados Unidos, porque, satisfeita, a Allemanha não precisará de generos.

O sr. Farley demittiu-se

Washington, 28 (H.) — Devido á opposição da commissão de Commercio, do Senado, o sr. Farley, presidente da Shipping Board Emergency Fleet Corporation, apresentou ao presidente Coolidge o pedido de demissão.

NOS PAIZES ONDE A POLITIQUICE NÃO AVASSALLA OS INTERESSES GERAES

As economias aconselhadas como meio de restabelecer a normalidade da vida no Japão

(*Do Associated Press*)

TOKIO, novembro.

A Camara de Commercio de Tokio acredita que os japonezes em geral, poderão seguir o exemplo de renuncia dado pela familia imperial, no que diz respeito ao luxo e ás formalidades na côrte, como demonstração de sympathia e solidariedade para com as populações attingidas pela desgraça que desabou recentemente sobre o paiz.

Por isto a Camara suggeriu fosse observado o seguinte programma de economias:

O abandono de todos os trajes de cerimonias por um unico traje para o anno inteiro;

A abolição em grande escala da praxe de dar presentes;

A simplificação ao maximo possivel dos cerimoniaes funebres e matrimoniaes;

A manutenção das refeições completas, mas a reducção nas bebidas e a abolição completa dos banquetes;

Que seja diminuido o numero de creados de servir e que cada membro de uma familia se disponha a fazer qualquer trabalho;

Que o custo da producção decresça ao minimo possivel, afim de que appareçam no mercado productos baratos.

ESCOLA BRASILEIRA

Acha-se aberta a matricula da Secção feminina.

De 12 ás 14 hs. Rua Emerenciana, 2 — Tel. V. 2536. (19910)

O novo sub-director do Trafego dos Correios

Por acto de hontem, o director dos Correios designou o sr. Henrique Aderne, sub-director do Trafego, para inspeccionar os serviços postaes em S. Paulo.

Substituirá, interinamente, esse funccionario, o chefe de secção Valle Junior, ficando no logar deste, o 1° official Hortencio Guanabara.

Os officiaes de gabinete do sr. Henrique Aderne, srs. Alfredo de Souza Barros e Raulino de Brito, hontem mesmo pediram demissão.

As vantagens da radiotelephonia

Londres, 28 (H.) — Foi ouvido hoje, distinctamente, nesta capital, por meio da radiotelephonia um concerto, realizado na cidade de Pittsburg, no Estado de Pennsylvania.

Todas as estações receptoras particulares da Inglaterra ouviram, reproduzido aqui todo o concerto com a mesma nitidez com que foi ouvido pelas grandes estações da capital.

POVO DO BRASIL, DEFENDA-SE

Não fazer compras, sem ver os preços da grande *liquidação* que a criteriosa Casa INDIANA está fazendo, de todo seu "stock", recebido ultimamente, para sua breve mudança — Largo de São Francisco, 24-26-28 (edificio do Rio Palace Hotel).

ALGUNS PREÇOS:

Meias de SEDA todas as côres, para senhora	4$800
Meias de SEDA todas as côres, para senhora (Paulista)	5$500
Meias de SEDA todas as côres, com costura, para senhora	7$500
Meias de SEDA todas as côres, com costura, para creança	3$500
Meias de SEDA todas as côres, com baguet, para mocinhas	8$500
Meias de Escossia, todas as côres, para creanças	1$900
Meias de SEDA YPIRANGA, artigo muito conhecido, para homens	5$900
Meias de fino algodão, artigo muito conhecido, para homens	1$500
Fresco, artigo legitimo inglez, padrão variadissimo. Largura 1 metro 40	24$500
Pó de arroz o mais perfumado e adherente (Lerida) caixa	2$500
Perfume do grande fabricante (Paris) sem caixa, variado perfume	4$500
Perfume do grande fabricante CHARNY (Paris), com caixa, variado perfume	5$000
Perfume do grande fabricante CHARNY (Paris), com caixa, vidro grande	8$000
Sabão para barba GRENOVILLE, caixa de alluminio	2$700
Escovas superiores, artigo japonez	1$400
Escovas superiores, artigo inglez	2$300

Artigos para homens é colossal, grande variedade de camisas tricolini (listada), é o unico estabelecimento que póde vender barato e artigo superior.

Todos á acreditada

CASA INDIANA

11 e 13 — Rua dos Andradas — 11 e 13 — Rio de Janeiro (18876)

O sr. Mocchi condemnado em Milão

Milão, 28 (H.) — O emprezario theatral sr. Walter Mocchi contra quem o maestro Vitale intentou acção por falta de cumprimento do contrato entre os dois firmado para um "tournée" á America do Sul, acaba de ser condemnado a pagar áquelle artista noventa mil liras, cinco mil pesos argentinos e em moeda brasileira o equivalente a esta ultima importancia.

O partido nacionalista vae ficar augmentado

Lisboa, 28 (H.)— Nos circulos politicos é crença geral que depois da reorganização do partido nacionalista adherirão ao partido alguns elementos sidonistas e monarchicos.

DR. RODOLPHO JOSETTI — Cirurgia geral. Vias urinarias. Gynecologia. Rua 13 de Maio n. 36, diariamento, das 4 ás 6 hs. Tel. 1.000 C. — Domingos Ferreira 352. Tel. 2.000 Ipanema. (20118)

As chuvas de hontem

O PAVILHÃO, tendo parte de seu armazem innundado com o grande temporal de hontem, offerece grandes lotes de mercadorias molhadas que liquida por qualquer preço. ARTIGOS PARA HOMENS E CREANÇAS.

Abertura ás 10 horas da manhã.

Rua do Ouvidor, 108. (18940)

Está enfermo o dr. Alvaro de Castro

Lisboa, 28 (H.) — O presidente do Conselho, dr. Alvaro de Castro está doente de cama.

Os medicos, apezar de não considerarem grave o seu estado, recommendaram-lhe o mais absoluto socego.

A China recusa um pedido da França

Pekim, 28 (H.) — O ministro dos Negocios Estrangeiros communicou aos ministros das oito potencias signatarias do protocollo de 1901 que a China recusava acceitar o pedido feito pela França para ser paga em ouro a indemnização da revolta dos *boxers*.

MALEITOL
Faz desapparecer a **MALEITA** em seis dias
Nas Drogarias e Pharmacias
Galvão & Cia — Av. S. João, 145 — S. Paulo
1 VIDRO PELO CORREIO, 15$000
Ap. pelo D. N. S. P. sob n. 857, de 12 de junho de 1922.
(14720)

Festejos em honra ao sr. Venizelos

Athenas, 28 (H.) — Hoje, dia de S. Eleutherio, pelo kalendario grego, houve animados festejos nesta capital em honra do sr. Eleutherio Venizelos.

Na Cathedral foi celebrado solenne "Te Deum" a que assistiram todos os membros do governo e altas autoridades.

Teria morrido o Khan de Khiva?

Riga, 28 (H.) — Consta que o *Khan* de Khiva morreu no campo de concentração bolchevista.

NO CONSELHO MUNICIPAL

Não houve hontem expediente no Conselho. Iniciaram-se os trabalhos pela discussão da ordem do dia, figurando em primeiro logar o projecto que orça a receita e fixa a despesa para 1924.

Como são numerosas as emendas, sobre as quaes falam seguidamente os intendentes interessados, continúa a ser morosa e accidentada a tarefa.

Ao que ouvimos, o Conselho pretende concluir hoje a discussão da proposta orçamentaria.

Sensacional Novidade

Freitas Bastos, Spicer & Cª.

Acaba de ser publicada a traducção da celebre novella realista, UMA MULHER EM BERLIM, de STILGEBAUER, que a critica franceza classificou de LA GARÇONNE allemã.

Edição da LIVRARIA LEITE RIBEIRO. (18935)

OS OFFICIAES PRONUNCIADOS ESTÃO SENDO CHAMADOS

Estão sendo chamados, com urgencia, ao Gabinete do Chefe do Departamento da Guerra, os seguintes officiaes que ainda não se apresentaram por terem sido pronunciados:

Capitães Manoel Rabello, Orestes Maffiey, Otto Feio da Silveira, Odilon Antenor de Araujo, primeiros tenentes Victor Cesar da Cunha Cruz, Arlindo Maurity da Cunha Menezes, Stenio Caio de Albuquerque Lima, Brasiliano Americano Freire, Cylo Furtado Soares Meirelles, Henrique Ricardo Hall, Aurelio da Silva Py, Juarez do Nascimento Fernandes Tavora, Cyro do Espirito Santo Cardoso, Roberto Carneiro de Mendonça, Aristoteles de Souza Dantas, Hugo Bezerra ... Albuquerque, Edmundo Macedo Soares e Silva, Landerico de Albuquerque Lima, Luiz Felippe de Albuquerque, Eugenio Ewerton Pinto, Adhemar da Costa Mattos, Hugo Bezerra, Mario Chaves Ferreira, Dalio Mendes da Fonseca, Thales Villas Boas, Alcides Paulino da Franca Velloso, Rodolpho Pereira dos Santos; capitães João Carlos Barreto, Leopoldo Nery da Fonseca Junior; primeiros tenentes Eduardo Gomes, Fernando Bruce, Tasso de Oliveira Tinoco, Edgard de Albuquerque Alves Maia, Henrique Cunha, José Coelho Valente do Couto, Rubens de Azevedo Guimarães, aspirante Romulo Fabrizzi, primeiros tenentes Plinio Paes Barreto Cardoso, Octavio Muniz Guimarães, Geobert de Queiroz, José Publio Ribeiro, Joaquim do Nascimento Fernandes Tavora, Lydio Gomes Barbosa, Guaracy Ramalho, Renato dos Santos Jacintho, Cyro Paes Leme, Orlando Leite Ribeiro, Ruy da Cruz Almeida, Helvecio Pinheiro de Albuquerque Maranhão, Luiz Vennacio Jansen de Mello, Respicio do Espirito Santo.

O major Luiz Gonzaga Borges Fortes, capitão Vasconcellos Querê e 1° tenente Romulo Colonia apresentaram-se hontem, espontaneamente.

Artigos para Festas

Desde 10$000 a 180$000

Não comprem sem ver o sortimento da **Perfumaria Nunes.**

Largo de S. Francisco, 25. (19936)

AFINAL, SEMPRE HA ALGUNS PAIZES EGUAES AO NOSSO...

Um presidente que poderá governar sem que os jornaes o incommodem

(*Do Associated Press*)

CONSTANTINOPLA, novembro.

A Assembléa Nacional votou um projecto de modificação da lei de imprensa, tornando passivel de uma pena entre tres mezes e tres annos de prisão, o jornalista responsavel pela publicação de qualquer ataque ao presidente da Republica.

A mesma Assembléa tambem está discutindo como objecto de urgencia uma modificação na lei de prohibição do alcool, permittindo o fabrico limitado e a venda de bebidas alcoolicas.

Morreu, em Paris, o engenheiro Eiffel, constructor da torre que tem o seu nome

Engenheiro Eiffel

Paris, 28 (A. P.) — Na edade de 91 annos, falleceu aqui o engenheiro Alexandre Gustave Eiffel, constructor da famosa torre Eiffel.

Nasceu em Dijon, na Côte-d'Or, em 1832, o engenheiro Alexandre Gustave Eiffel, hontem fallecido.

Saindo da Escola Central das Artes e Manufacturas, em 1855, construiu tres annos depois a grande ponte metallica de Bordéos e fez ali a applicação recente do ar comprimido á fundição dos pilares; depois construiu a porta do Nives, em Bayonas e as pontes de Capoenac e Floirac e, em 1868, dois grandes viaductos sobre pilares de metal da linha de Commentry a Gannat, etc. Entre os seus trabalhos citam-se a construcção de uma grande ponte na estrada de Szegedin (Hungria); da *gare* de Staatsbahn, em Pest; o pavilhão da cidade de Paris na exposição de 1878, a fachada principal da mesma exposição, e, em 1889, a torre metallica que tem o seu nome.

Eiffel esteve envolvido, em 1893, na famosa questão do Panamá.

A torre de sua construcção e que tem o seu nome, de 300 metros de altura, domina o Campo de Marte, em Paris. O seu peso total é de nove milhões de kilogrammas. Tem tres plataformas accessiveis ao publico e collocadas a primeira a 57 metros, a segunda a 115 e a terceira a 276. Sobe-se a ella por escadas ou ascensores. Por cima da terceira plataforma uma especie de campanario sustenta na juncção dos seus quatro arcos um pharol encimado por sua vez por uma quarta plataforma, que fica a 300 metros acima do sólo.

Durante a grande guerra a Torre Eiffel foi empregada para a telegraphia sem fios e para uso de projectores e canhões contra aeroplanos inimigos.

Os aeronautas e os aviadores escolheram de preferencia a Torre Eiffel como poste de visar. Santos Dumont, em 1910, voou ao redor della, no seu minusculo dirigivel, saido de St. Cloud, onde voltou sem accidentes. Em direcção della saiu o conde de Lambert do campo de Juviey, em memoravel data para a aviação. Desde essas experiencias a torre é para os aviadores uma das mais preciosas indicações e mais de um piloto do ar a tem photographado, desde a sua base. Foi essa torre que descobriu os vôos de Santos Dumont e desde então ainda não houve experiencia aérea que não fosse feita á sua vista.

O grande temporal da tarde de hontem

Felizmente não houve desastres dignos de registro

O gradativo augmento da temperatura nestes ultimos dias deixava antevêr o desfecho da tardinha de hontem: o grande temporal que desabou sobre a cidade, em meio de fortissimos trovões e ventania. Em algumas ruas, as aguas attingiram o passeio, cobrindo-os. No largo da Carioca, ruas Senador Dantas, Lavradio e Silva Jardim, um pouco de barro desprendido do morro de Santo Antonio, ameaçou de nova obstrucção as galerias das aguas fluviaes.

No mar, á perspectiva da tormenta, as embarcações se abrigaram, não havendo por isso damnos de monta a registrar.

Em algumas linhas os *tramways* da Light, soffreram ligeiro retardamento no horario habitual.

O temporal teve a duração de cerca de uma hora.

100 CONTOS HOJE CENTRO LOTERICO (18944)

Rôta que seja!...

Devolva-nos por favor a camisa ou o par de meias que lhe desagradou... Nós o acceitamos pelo mesmo preço por que lh'o vendemos.

CAMIZEIRO 28 Assembléa (14912)

Morreu o grande actor Ferreira da Silva

Lisboa, 28 (H.) — Falleceu hoje de uma syncope o grande actor portuguez Ferreira da Silva.

Ferreira da Silva, fallecido hontem, em Lisboa, pertencia a geração já tão desfalcada, dos Rosas e do Brazão. Veiu ao Brasil, pela primeira vez, em 1887 com a Virginia de quem foi marido. Estava então no começo de sua carreira. Voltou muitos annos, depois, em 1900, trabalhando com o Brazão, no Carlos Gomes e, pela ultima vez, em 1910, quando o Municipal alojou a companhia luso-brasileira, de que elle era director e de que fazia tambem parte Adelina Abranches.

Actor culto, deixa Ferreira da Silva grande numero de creações que se tornaram notaveis, entre ellas o Harpagon, do *Avarento*, de Molière, e os protagonistas do *Caminheiro*, de Richepin e do *Rei Lehar*, de Shakespeare.

O illustre artista deixou ha pouco definitivamente o theatro.

AO APAGAR DAS LUZES

A Camara está votando, sob requerimentos successivos de urgencia!

Sessões diurna e nocturna

A sessão diurna foi aberta com a presença de 61 deputados. Approvada a acta o expediente lido careceu de importancia. A Mesa deu conhecimento á casa do pedido de renuncia do sr. Arlindo Leoni, que hoje deveria ser eleito, na Bahia, para o alto cargo de governador do Estado.

O sr. Hermenegildo Firmeza occupou-se longamente do recente decreto do executivo, regulamentando a assistencia e protecção aos menores abandonados e delinquentes. Considerou que o facto era de maxima importancia e concluiu congratulando-se com as futuras medidas.

O sr. João Cabral, escalado para entreter o recinto até fazer numero para se entrar na ordem do dia, falou longamente de assumptos diversos e acabou apresentando este projecto:

"O Congresso Nacional decreta:

— Artigo 1°. Fica restabelecida a legação no Reino do Egypto, servida por um ministro plenipotenciario e com pessoal e dotação eguaes aos da legação na Polonia.

Paragrapho 1°. O ministro acreditado no Egypto será tambem commissionado, na qualidade de delegado commercial, nos paizes do norte da Africa e do Oriente, sem augmento de vencimento, mas com direito a indemnização das suas despesas de viagem.

Paragrapho 2°. O governo mandará estudar préviamente, ouvindo o Conselho Superior de Commercio e Industrias, e podendo para este fim commissionar o primeiro ministro designado para esse posto, as bases da representação do Brasil no Egypto, e as nossas relações economicas e commerciaes com esse e os outros paizes do Oriente, á luz das condições actuaes dos mesmos, e tendo em vista as transformações que soffreram depois da guerra, afim de poder promover os tratados e accordos commerciaes, que julgar convenientes, e tomar as medidas de ordem commercial, bancaria, maritima, ou de qualquer outra especie, conducentes ao mesmo objectivo de organização e estreitamento das nossas relações economicas com os referidos paizes.

Artigo 2°. São creadas legações servidas por ministros residentes, e com pessoal e dotação eguaes aos da legação na Tcheco-Slovachia, nos paizes seguintes: Finlandia e Estados Balticos (Esthonia, Lettonia, Litthuania), Rumania e Estados Balkanicos, Yugo-Slavia.

Artigo 3°. Fica creado um consulado de 1ª classe em Budha-Pesth.

Artigo 4°. Terão as attribuições de consules geraes, além das attribuições diplomaticas que lhes competem, os ministros residentes, ou plenipotenciarios, acreditados nos paizes seguintes: Suecia, Noruega, Dinamarca, Polonia, Austria, Tcheco-Slovachia, Grecia, Venezuela, Colombia, Cuba e America Central, e Equador, e nas legações, que pela presente lei ficam creadas, no Egypto, Finlandia e Estados Balticos, Rumania e Estados Balkanicos, Yugo-Slavia.

Artigo 5°. Ficam supprimidos, passando a vice-consules honorarios incumbidos do despacho do expediente consular sob a direcção e fiscalização dos ministros, consules-geraes, os consulados de carreira nos postos seguintes: Gotemburgo, Christiania, Copenhague, Varsovia, Vienna, Praga, Alexandria, Helsingfors, Bucharest.

Artigo 6°. Passarão á 2ª classe os consulados de 1ª em Capetown, Lyon, Boulogne-sur-mer, Manchester.

Artigo 7° Passarão a consulados de 1ª classe o consulado geral de 1ª no Havre e os consulados geraes de 2ª em Bremem, Norfolk, Bordeos, Napoles, Zurich.

Artigo 8° Fica elevado a consulado geral de 2ª classe o consulado de 1ª classe em Marselha.

Artigo 9° Fica restabelecida a subordinação dos consulados de 1ª e 2ª classe, e dos vice-consulados honorarios, aos consulados geraes, conforme a distribuição feita e as instrucções expedidas pelo governo.

Artigo 10°. Fica o Poder Executivo autorizado a fazer transferencias de verbas e a abrir os creditos necessarios para a execução da presente lei.

Artigo 11°. — Revogam-se as disposições em contrario."

O ATROPELO DAS VOTAÇÕES

Passando-se á ordem do dia, a lista accusava o comparecimento de 127 deputados.

O sr. Bueno Brandão requereu e obteve urgencia para immediata votação de varios projectos. Foram approvados os seguintes: abrindo diversos creditos para o governo effectuar pagamentos na imminencia de exercicio findo; autorizando o credito de 668:754$000, para pagamento de fornecimento ao Ministerio da Marinha e o de 450 pesos uruguayos, para indemnizar a Companhia de Mina e Viação de Matto Grosso; abrindo o credito de 1.537:258$030, para attender a despesas do Ministerio da Agricultura em 1920, 1921 e 1922, (3ª discussão) e fixando a força naval para 1924, com as emendas do Senado, em discussão unica.

Os srs. Octavio Rocha e Armando Burlamaqui discordaram de varias dessas emendas, mas, a Camara as approvou, de accordo com o parecer da commissão de Marinha e Guerra, sr. Americano Brasil.

O projecto foi logo á sancção.

A requerimento de urgencia da bancada maranhense, foi approvada a emenda do Senado ao projecto concedendo isenção de direitos ao material importado para melhoramentos da capital do Maranhão. Approvada tambem a redacção final, o projecto subiu á sancção.

Egualmente, a requerimento de urgencia, foi approvado em 1ª discussão o projecto autorizando a erecção de uma estatua ao grande musico brasileiro Francisco Manoel.

A seguir, votou-se a ordem do dia constante do avulso: projecto do Senado, dividindo em ordenado e gratificação os vencimentos dos desinfectadores de 2ª classe da Saude Publica, que contarem mais de 10 annos de serviço publico, com parecer da commissão de Finanças, mandando destacar as emendas apresentadas (2ª discussão); e projecto que reconhece de utilidade publica á Santa Casa da Misericordia de Sabará, de Minas Geraes (discussão especial).

Antes de se votar o veto ao projecto mandando contar tempo para aposentadoria ao desembargador Araujo Jorge, deu-se como approvado, a requerimento de urgencia, o projecto abrindo o credito para pagamento ao engenheiro da Repartição de Aguas, João Francisco Coutinho, não obstante o protesto de um deputado, que censurou a balburdia dos trabalhos da Camara, deliberando inconscientemente.

Houve pedido de verificação. O projecto estava mesmo approvado por 111 votos. O sr. José Lobo solicitou urgencia para immediata votação dos projectos da carestia da vida, tendo um deputado carioca, novamente pedido verificação. Ahi, não houve mais numero, com 97 deputados no recinto.

Fez-se a chamada e encerrou-se a discussão do resto da materia do avulso: 3ª discussão do projecto autorizando a abrir, pelo Ministerio da Agricultura, o credito especial de 1.537:258$030, para attender ao pagamento de despesas do mesmo ministerio em 1920, 1921 e 1922 (em virtude de urgencia); 3ª discussão do projecto, considerando de utilidade publica a Academia Pernambucana de Letras e Instituto dos Advogados de Pernambuco (em virtude de urgencia); 3ª discussão do projecto do Senado, autorizando a abrir o credito necessario para pagamento de differença de vencimentos ao dr. José Antonio Martins Romeu; tendo parecer favoravel da commissão de Finanças; 3ª discussão do projecto autorizando a abrir, pelo Ministerio do Interior, o credito especial de réis 6:909$677, para occorrer ao pagamento de vencimentos devidos ao dr. Rodolpho Chapot Prevost; 3ª discussão do projecto do Senado, considerando de utilidade publica a Associação dos Merceeiros, de Fortaleza; 2ª discussão do projecto autorizando a abrir, pelo Ministerio da Fazenda, o credito especial de réis 225:719$044, para pagamento de percentagens a collectores e escrivães federaes do Estado de Goyaz; tendo parecer favoravel da commissão de Finanças, e 2ª discussão do projecto, reconhecendo de utilidade publica a Escola Remington, com séde na capital da Bahia; tendo parecer favoravel da commissão de Justiça (em virtude de urgencia).

Antes de levantar a sessão, a mesa convocou outra, para ás 8,30 da noite.

NA COMMISSÃO DE FINANÇAS

A commissão de Finanças esteve reunida, para examinar as emendas do Senado dos orçamentos da Fazenda e do Exterior.

O sr. Altino Arantes deu parecer ás primeiras. Manteve o voto primitivo da Camara, recusando o do Senado, isto é, regeitou a incorporação da tabella Lyra contra o voto, apenas, do sr. Vicente Piragibe.

A commissão resolveu acceitar as seguintes emendas:

autorizando o executivo a abater 1 °|° no valor arrecadado sobre o imposto de sello, para custear a despesa com o pessoal que foi incumbido da venda dos mesmos sellos; autorizando a reintegrar, no cargo de 3° escripturario da Alfandega do Rio de Janeio Eduardo Reis Gama Cerqueira; autorizando a restituir direitos a Schiffing Board, revigorando o art. 172 da lei da despesa vigente; mantendo em vigor o art. 174 da mesma lei; permittindo a consignação mensal de funccionario e operarios publicos á Companhia Mundial de Seguros e concedendo vantagens para a promoção dos 4°ˢ escripturarios do Tribunal de Contas.

O sr. Bento de Miranda, em seguida, passou a relatar, as emendas do exterior, a commissão regeitou: mandada incorporar o augmento de 25 °|° que o governo paga desde 1918, aos vencimentos do corpo consular e diplomatico; estabelecendo pena para os funccionarios, fóra dos dispositivos legaes, que se acharem no paiz; dando verba de réis 12.000 francos ao medico addido á embaixada em Paris, para acompanhar os serviços de prophylaxia geral, apresentando relatorio sobre os progressos scientificos que interessam ao paiz, e accrescentando o augmento a que se refere a tabella Lyra ao orçamento do Exterior, no total de 139:213$506.

O sr. Rodrigues Alves Filho, em seguida, relatou a emenda do orçamento da Agricultura. Foram regeitadas as seguintes:

concedendo 150:000$ para tres usinas na região das ilhas, Estado do Pará; equiparando os vencimentos de vinte auxiliares apuradores aos dactylographos da Directoria de Estatistica; elevando de 5:500$ a sub-consignação 21; dando nova redacção á verba 11ª — Museu Nacional; elevando de 14 o numero de encarregados da estação de monta de Juiz de Fóra, Minas e Morrinhos, Goyaz; concedendo 28:000$ para diarias da verba 14ª; elevando de réis 200:000$ a verba 14ª — Material.

As emendas, em grande numero ficaram para ser votadas em plenario pelo adeantado da hora.

A commissão ficou de reunir-se á noite.

OS TRABALHOS NOCTURNOS DA CAMARA

Apezar da noite cair tempestuosa, a commissão de Finanças ficou firme, a ouvir o sr. Rodrigues Alves Filho, que relatava o orçamento da Agricultura.

Das 133 emendas do Senado, 72 obtiveram parecer favoravel, e 61 foram recusadas.

As ultimas recusadas foram: augmentando de 826:910$000, sobre a proposição da Camara á verba 15ª — consignação pessoal, concedendo o auxilio de 18 contos, papel, á Sociedade Brasileira, para animação á Agricultura, em Paris; subvenção de 20 contos, para manutenção e custeio de cinco postos de assistencia aos selvicolas de Rio Branco; augmentando a verba "pessoal", com a incorporação da tabella Lyra, aos vencimentos do funccionalismo, calculando em réis 5.828:196$491; concedendo premios e subvenções até 500 contos para incentivar a industria do algodão; auxiliando a industria de mandioca em 500 contos; transferindo para a Fazenda Barnery, em S. Paulo, um posto de Veterinaria, despendendo até 200 contos; dando 500 contos a titulo de auxilio, á producção de forragens para o plantio de seleccionados, no referido Posto; dando 300 contos para o Serviço de colonização do Oyapock; dando 100 contos por tonelada de papel, produzido com madeira ou fibra nacionaes; mandando despender até 100 contos com a pacificação dos indios urubús, nos limites do Maranhão com o Pará; concedendo o premio de 30 contos pela descoberta do processo de producção de sal industrialmente puro.

A SESSÃO NOCTURNA DA CAMARA

Aberta com a presença de 54 deputados, ás 8,30 da noite, e approvada a acta, do expediente lido, constava o seguinte: officios do Senado remettendo o projecto, autorizando o governo a auxiliar a industria siderurgica; remettendo o projecto autorizando o governo a, de accôrdo com o tratado de Versalhes, com a Constituição Federal e com a legislação em vigor, a restituir os bens, coisas e direitos ou seus equivalentes, sequestrados, confiscados ou annullados em virtude de lei de guerra com a Allemanha; remettendo o projecto, modificando as tabellas de vencimentos de delegados, escrivães, etc., da policia civil do Districto Federal. Tambem foi lida a mensagem do governo, solicitando o credito supplementar de cinco mil contos á verba 21ª, fiscalização e mais despesas dos impostos de consumo, do actual orçamento da Fazenda.

O sr. Pessoa de Queiroz respondeu ao sr. Azeredo.

O sr. Maciel Junior requereu uma commissão para receber o general Setembrino, a chegar do Rio Grande do Sul. Foi attendido.

O sr. Octavio Rocha analysou o orçamento da Guerra, devolvido pelo Senado, criticando e discordando da maioria das emendas nelle encaixadas.

Passando-se á ordem do dia, presentes, apenas, 98 deputados, não houve numero para as votações.

Entraram logo em discussão os orçamentos da Agricultura e do Exterior, com as emendas do Senado relatadas, á tarde, na commissão de Finanças, o sr. Bueno Brandão requereu discussão, em dois grupos, dos pareceres favoraveis. Requereu ainda o *leader* que a votação fosse feita da mesma fórma. Encerradas as discussões, sem oradores, continuou a falta de numero.

O presidente, então, levantou a sessão, ás 9,40, marcando para a ordem do dia de hoje a votação dos orçamentos encerrados.

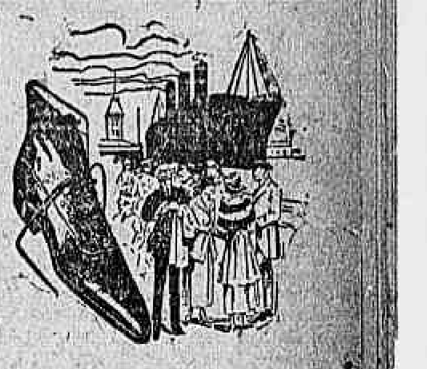

PONHA ALEGRIA NA VIDA GOZANDO DAS DELICIAS DO USO DO CALÇADO

ATLAS

Carioca 8, 34, 40.
Uruguayana, 94.
S.dor Euzebio, 3, 5, 129.
(10592)

O QUE HOUVE NO SENADO

FOI VOTADO O ORÇAMENTO DA GUERRA, FICANDO O DA RECEITA DEPENDENDO DA EMENDA N. 58

Afinal, foi approvada a lei do inquilinato

Aberta a sessão do Senado hontem, o representante do sr. Epitacio Pessoa pediu a nomeação de uma commissão de cinco membros para receber o general Setembrino de Carvalho.

Attendendo ao pedido, o presidente designou, para essa missão os srs. Barbosa Lima, Camargo, Lago, Sampaio Corrêa e Octacilio de Albuquerque.

A seguir, os srs. Sampaio Corrêa e Lauro Muller pediram urgencia para immediata discussão e votação dos orçamentos da Guerra e Receita.

O presidente declarou que os attenderia opportunamente, quando se passasse á ordem do dia.

E deu a palavra ao sr. Moniz Sodré, cujo discuso publicamos noutro logar.

O sr. Lago respondeu immediatamente ao sr Sodré, pretendendo demonstrar a elegibilidade do sr. Góes Calmon.

Passando-se á ordem do dia, foi votado, de accordo com o parecer do relator, o orçamento da Guerra. As emendas numeros 6 e 64, que tinham parecer contrario, foram, entretanto, approvadas em virtude do relator ter deixado em liberdade os seus collegas. São autores dessas emendas os srs. Irineu Machado e Pedro Lago.

Antes de terminar a votação desse orçamento, a sessão esteve suspensa durante 15 minutos, afim de serem procuradas duas emendas que não figuraram no "Diario Official", apresentadas pelos srs. Frontin e Lago.

Reaberta a sessão, declarou o presidente que houvera sido encontrada apenas a do sr. Frontin.

Depois, entrou em votação o orçamento da Receita, tendo sido quasi todo approvado de accordo com o parecer da commissão de Finanças.

A emenda 58, porém, teve a sua votação empatada, pelo que o presidente levantou a sessão por alguns minutos, afim de ser obtido o numero legal para o desempate.

Ao ser reaberta, todavia, verificou-se que, contra o que era esperado, já não havia mais nem sequer o numero indispensavel para a votação.

Antes disso, porém, o sr. Irineu Machado, requereu urgencia para a votação da lei do inquilinato, que foi immediatamente approvada, inclusive a sua redacção final, feita, egualmente, a pedido do senador carioca.

Levantando os trabalhos, o presidente convocou, para hoje, ás 11 horas da manhã, uma sessão extraordinaria, afim de ser desempatada a votação da emenda 58 do orçamento da Receita, do que está dependendo essa proposição.

Commissão de Justiça

Esteve reunida, hontem, a commissão de Justiça, do Senado.

Lida a acta, o sr. Euzebio de Andrade restitue os papeis de que tivera vista na vespera, relativos ao projecto n. 59, de 1923, que estabelece condições para a aposentadoria dos magistrados federaes e do Districto Federal, apresenta, o seu voto divergido do parecer do relator sobre a materia e opinando pela approvação do substitutivo que a Camara dos Deputados lhe offerecera.

O presidente declara que, estando esse voto subscripto pela maioria da commissão, nomeia para relator da materia o sr. Euzebio de Andrade, cujo trabalho passa a ser parecer, ficando como voto em separado o do sr. Jeronymo Monteiro.

Em seguida, s. ex. solicita o comparecimento dos membros da commissão á sua reunião de hoje, ás 1,1|2 horas da tarde, annunciando que nessa reunião, a ultima da sessão legislativa expirante, apresentará o seu relatorio sobre os trabalhos do anno.

Commissão de Finanças

A commissão de Finanças do Senado, reunida hontem, assignou os pareceres lavrados sobre as emendas apresentadas em 3ª discussão aos orçamentos da Justiça e da Marinha.

Folhinhas

As maiores novidades — Preços baratos — Rua Visconde Rio Branco, n. 62 (18938)

Correio da Manhã

ASSIGNATURAS

Brasil { Anno...... 60$000 / Semestre. 35$000

Exterior { Anno...... 140$000 / Semestre. 80$000

Numero avulso... 200 rs.
Idem no interior. 300 rs.
Idem atrazados. 400 rs.

Edição das segundas-feiras 100 réis.

PUBLICAÇÕES
(Preço por linha)

1ª pagina ...... 1:500$000
2ª pagina ...... 1:500$000
3ª pagina ...... 1:500$000
4ª pagina ...... 1:000$000
5ª pagina ...... 900$000
6ª pagina ...... 900$000
7ª pagina ...... 700$000

Annuncios e reclames commerciaes continuam de accordo com a tabella em vigor.

TELEPHONES:
Director, 1558 C. Redacção 5698 C. Administração, 37 C.

Endereço telegraphico "Correiomanhã".

VICIO FUNESTO

Escreve-me um anonymo perguntando-me que se ha de fazer, nas democracias, para substituir o voto. O missivista não vê solução.

"Sem o suffragio, — me diz elle, — como escolher os homens de governo? Voltaremos á monarchia absoluta? Evidentemente não. Logo, se o voto é um mal, reconheçamos, ainda assim, que é de todos o menor." Respondo-lhe que, para mim, não é maior nem menor. E' a mesma ruindade do absolutismo. O regime do suffragio não diminue o autoritarismo, em parte alguma. Existe na Italia, na Hispanha, na França, na Allemanha, concomitantemente com Mussolini, Primo de Rivera, Poincaré, Stresemann [illegible]. Tão absoluto era Luiz XIV como qualquer dos regulos democratas de hoje. [illegible] Eram outr'ora as lettres de cachet; são hoje as lois scélérates [illegible] O Comité des Forges [illegible]

[illegible]

José Oiticica

Topicos & Noticias

O tempo

BOLETIM DA DIRECTORIA DE METEOROLOGIA

Previsões para o periodo de 6 horas da tarde de hontem até 6 horas da tarde de hoje:

Districto Federal e Nictheroy — Tempo: entre instavel e ameaçador, com chuvas e trovoadas. (Chuvas provavelmente fortes.) [illegible]

[illegible]

xambu', 24°,0 e 17°,0 em Passa Quatro; 28°,0 e 19°,2 em Araxá e 28°,6 e 16,6 em Poços de Caldas.

Maiores temperaturas: 39°8 em Valença e 38,0 em Corumbá.

Maiores chuvas recolhidas hoje: 63mm em Pyrenopolis e 67mm em Loges.

Estado do mar na costa do paiz — Pequenas vagas em Santos e Florianopolis; tranquillo e chão nos demais pontos da costa do paiz.

Regiões sem chuvas — Ha mais de 15 dias: C. Grande, Goyanna, Pão de Assucar, Propriá, Caetité, Joazeiro, Grão Mogol, Araguary e Itabaiana.

Dados aerologicos — No D. Federal — (1h, 30m.) — Cor. W até 3300 ms, com vel. max. de 10,8 ms. Altura em que o balão desappareceu á dist. hor. de 6 kilometros e 380 ms. Em Mendes — (9h, 30m) — Cor. W até 4800 ms, com vel. max. de 11,1 ms, onde o balão desappareceu á dist. hor. de 10 kilometros. Em Campos — (9h, 30m.) — Cor. W até 2550 ms, com vel. max. de 8,5 ms, altura em que o balão se rompeu á dist. hor. de 5510 metros. Em Cuyabá — (9h, 30.) — Cor. NE até 4250 ms, com vel. max. de 8 ms, onde o balão desappareceu á dist. hor. de 6200 metros (dia 26/12/923). Em Curityba — Devido ao mão tempo não foi feita a sondagem. Em Santos — (9h, 30m.) — Cor. W até 1950 ms, com vel. max. de 10 ms, altura em que o balão desappareceu á dist. horizontal de 4 kilometros. De S. P. dos Agudos e Florianopolis não recebemos telegramma.

Carne

Para a carne bovina posta em consumo hoje, nesta capital, foram affixados hontem, no Entreposto de São Diogo, o preço de 1$880, devendo ser vendida ao publico o maximo de 1$880.

Vendidos 1$600; porcos, 2$500 e carneiros ou cabritos, 3$800.

Correio

Esta repartição expede malas, hoje, pelos vapores: "Massilia", Santos e Rio da Prata; "Hagarith", Las Palmas, Leixões e Liverpool; "Itaituba", Ilhéos, Bahia e Aracajú.

Deve ser hoje, na Camara, requerida urgencia para a votação do projecto do Senado sobre a siderurgia.

Esse projecto entra no leilão que se está fazendo na Camara, ha dois dias, sem o menor exame de tudo quanto apparece.

Assumpto de extraordinaria relevancia, pondo em jogo enormes interesses do Thesouro, a favor de tres syndicatos apontados a dedo, não se explica que o problema da siderurgia seja resolvido pelo mesmo processo.

Já o anno passado, tivemos, em condições identicas, urdida no apagar das luzes, a lei das emissões do Banco do Brasil; e os resultados da obra impatriotica, que a Camara despachou á ultima hora, céga, muda e surda, ahi se acham.

Até onde se pretende levar a orgia dos actos que nos empobrecem e desmoralizam e cuja repercussão obriga ao policiamento de missões como a que chegará depois de amanhã?

Nos primeiros dias de dezembro um navio de guerra portuguez, ancorado no porto de Lisboa, e cuja guarnição estava em entendimento com elementos de terra, começou a bombardear as fortalezas. Varios tiros foram trocados, até que, de posse de forças mais numerosas, o governo conseguiu aprisionar os rebeldes, que foram desembarcados e recolhidos a varias prisões do Estado.

Esse movimento subversivo não encontrava, talvez, justificação. O presidente que subia ao poder nada havia feito até aquelle momento contra as classes armadas. O seu primeiro gabinete ainda não estava, mesmo, formado. Por que, pois, aquella hostilidade prematura?

Não obstante isso, já vinha hontem dali o seguinte telegramma:

"*Lisboa*, 27 — Nos circulos jornalisticos registra-se a versão de que vão ser amnistiados os militares e civis que tomaram parte no movimento tentado contra o governo na noite de 10 do corrente."

No Brasil, subiu ao poder, ha quatro annos, um individuo degenerado, cujo organismo havia sido, annos antes, privado cirurgicamente de visceras essenciaes, e que, por isso mesmo, teve de ser aposentado na magistratura por invalidez constatada pelos medicos. Esse individuo, uma vez no poder, começou por hostilizar os militares de terra e mar, a ponto de lhes dar ministros civis, considerando-os incapazes de se dirigirem a si mesmos. As humilhações impostas ao Exercito e á Marinha foram sem conta. Quasi não houve alta patente que não tivesse os seus galões salpicados da lama que lhes atirava o governo. Marechaes foram presos. Almirantes foram desrespeitados. Creou-se um corpo de sargentos para vigiar os officiaes. Ferida no seu brio, parte do Exercito levanta-se para salvar a nação das garras do scelerado, que delapidava tudo com o cynismo dos criminosos profissionaes. Traida, capitula. Dezenas de officiaes de todas as patentes são presos. Vem outro governo. E esse outro governo, que se diz bem intencionado, em vez de dar a esses soldados, com a amnistia ampla, a liberdade que a nação reclama para elles, encampa os odios, as vinganças, os despeitos, as miserias do homem que elle mesmo, com a palavra dos seus ministros e nas entrelinhas das suas mensagens, confessa que era refinadamente deshonesto...

Liberdade, egualdade, fraternidade... Deve ser assim mesmo: para vivermos livres, é preciso que sejamos todos irmãos e eguaes: devemos ser todos — impatriotas!

A Camara dos Deputados da França approvou, ante-hontem, por 380 votos contra 181, um projecto reduzindo de 626 a 577 o numero dos seus membros.

Esse sacrificio de 49 legisladores, quando o paiz acaba de ser accrescido com a Alsacia e a Lorena e se multiplicaram os trabalhos com a solução de problemas que a guerra creou, vem mostrar aos povos menos experientes que o numero das cabeças não corresponde, sempre, ao numero das idéas. Foi isso que a Allemanha vencida constatou, quando supprimiu pastas ministeriaes e cadeiras de deputados; e é isso que está fazendo neste momento a França victoriosa.

Não ha muito tempo, falou-se com insistencia que o sr. Washington Luis, não dispondo de vagas sufficientes, em São Paulo, para collocar os generaes do seu partido, ia promover a execução do texto constitucional na parte referente á representação proporcional dos brasileiros. Isso daria a São Paulo mais umas quinze ou vinte cadeiras, e a Minas mais umas duas duzias, ficando, assim, esses dois Estados, de modo mais effectivo, com o "contrôle" parlamentar do paiz.

Semelhante medida seria, pelo seu lado financeiro, um desastre, e, pelo seu lado politico, uma séria ameaça aos Estados do norte, [illegible] as humilhações a que se submettem os que governam, é apenas um castigo merecido. Não foi de lá que veiu essa calamidade que se chama Epitacio Pessoa?

O norte fica, entretanto, como penitencia, encarregado de libertar-nos do presente de gregos que delle proprio nos veiu.

Deve consumar-se hoje na Camara a vingança do odio presidencial contra o funccionalismo publico, com a rejeição da emenda do Senado, que incorpora aos vencimentos a tabella Lyra.

Nunca duvidamos que tal acontecesse. O sr. Arthur Bernardes, como deputado, em parecer conhecido, deixou de modo claro a sua ogeriza, a sua má vontade contra os servidores do Estado. A sua animadversão, tantas vezes negada, durante a campanha presidencial, vae ser hoje confirmada na recusa da Camara ao pronunciamento do plenario do Senado, mantendo apenas contra dois votos a incorporação da tabella Lyra.

O caso é governamental. A questão é fechada. Entrará para o index aquelle dos deputados que contrariar a vontade superior, approvando a emenda Irineu-Frontin-Sampaio Corrêa-João Lyra...

E tanto assim é que a representação do Districto se vê ameaçada, se tentar um golpe qualquer obstruccionista, para vencer a incorporação.

O sr. Bernardes não comprehende como possa haver quem receba dinheiros do Thesouro sem obedecel-o cegamente... Ahi está a grande causa da recusa de seu apoio a semelhante iniciativa. Quem não pensa com o governo, nada vale, nada tem.

O funccionalismo publico ainda conta, felizmente, em seu favor, com as leis do paiz. Estas ficam, e os governos passam.

Esperem elles o dia de amanhã.

Um dos assumptos que mais preoccupavam a politica do Imperio, sem distincção de figuras ou de partidos, era o que se póde chamar o abrasileiramento das nossas fronteiras do sul. Vem desse tempo as fortificações de Matto Grosso e do Rio Grande, a fundação de colonias ao longo da nossa linha de limites, e, sobretudo, a nacionalização da navegação nos rios Paraná e Paraguay.

Para possuir o "contrôle" dos transportes, não se poupavam, então, sacrificios. Passeando a nossa bandeira da embocadura do Prata aos ultimos pontos navegaveis, teriamos não só assegurado o nosso prestigio, como imposto a nossa importancia commercial ás regiões limitrophes. Era um serviço de defesa e, ao mesmo tempo, um trabalho para a conquista de allianças seguras, baseadas nos interesses communs.

Na Republica, os governos oscillaram sempre entre a reducção desses mesmos serviços e a intensificação do programma imperial; nunca, porém, se cogitou do seu abandono completo, o qual seria considerado, e em verdade o é, um crime de lesa-patria.

E é esse crime de lesa-patria, que, segundo denuncia do senador Luiz Adolpho, ha dias, no Senado, acaba de ser levado a effeito, com a paralyzação completa do serviço de navegação do Lloyd Brasileiro, em toda a linha fluvial de Matto Grosso.

O governo precisa olhar para esse caso, que é dos mais graves. Não é justo que, por supposta medida de economia, que nada economiza, se abandone á infiltração estrangeira as fronteiras do Brasil, em uma das suas regiões mais ricas, mais futurosas, e a de maior significação na defesa militar do paiz.

Um dos ultimos numeros do *Diario de Noticias*, de Lisboa, chegados ao Rio de Janeiro, traz uma gravura interessante: a mesa que presidiu ao leilão de um collar de perolas, que dona Emilia Carvalho Nogueira Pinto, fallecida em Portugal, deixou á Associação de Beneficencia Brasileira, que funcciona naquelle paiz.

Avaliada em trezentos contos, foi a joia levada a leilão, na presença do embaixador e do consul do Brasil, e do presidente da Associação. O primeiro lance foi de setenta e cinco contos, isto é, a quarta parte do valor do collar. Não havendo outro licitante, nem outro lance, foi a joia retirada da praça, aguardando melhor occasião.

O collar de dona Emilia teve, naturalmente, as origens mais legitimas. Ella não foi chefe de Estado, presidente de Republica, personagem maxima num governo democratico. O seu marido trabalhou, certamente, para enriquecer. Fez economias. E, quando se sentiu rico, senhor de uma fortuna que a actividade commercial lhe déra, comprou esse collar e prendeu-o, amoroso, no collo da companheira. Esta, chegada á velhice, não quiz, entretanto, que aquelle objecto de luxo ficasse como simples depoimento da sua vaidade de mulher: determinou, por isso, que, após a sua morte, o entregassem á Associação de Beneficencia Brasileira, para que elle se transformasse no pão e no lençol, emfim, no conforto agasalhador dos seus patricios que se vissem em necessidade fóra da patria.

Moças da Casa de Santa Ignez, tende, portanto, confiança no coração feminino que docemente vos protege. Quem sabe se não voltará ás vossas mãos o pão e o agasalho que vos era destinado, e que se transformou, de um momento para outro, por interferencia de bajuladores sem escrupulos, num sumptuoso collar de perolas?

A Camara está votando a maior parte dos projectos, sob requerimentos de urgencia. Alheia quasi toda a sessão legislativa a muita coisa que ali deveria ser examinada com attenção, essa casa do Congresso deixou que fosse ficando para trás a série de proposições que agora ella vae tocando para a frente entre a confusão ou a indifferença do plenario.

Hontem, por exemplo, houve cerca de quinze urgencias requeridas. Entre outros projectos absolutamente inadiaveis, como o da fixação da força naval para o futuro exercicio, não se comprehendendo que só regressasse á Bibliotheca, de volta do Senado, na undecima hora, estavam diversos sem o menor valor para a administração publica. Os interessados é que se acotovelavam nos corredores, agarrando-se com os deputados que suppunham mais influentes, pedindo, supplicando, exortando, afim de lograrem o encaminhamento de seus negocios.

Houve até uma prohibição rigorosa para não se permittir a entrada ali de individuos suspeitos, isto é, de individuos que, pelas caras apprehensivas, denotassem ser arranjadores de emendas em cauda de orçamento, ou intensificadores de approvação dos projectos refugados por duvidosos, até o momento da balburdia tradicional.

E foi uma luta gigantesca. O proprio leader acabou, afinal, vencido e preferiu consentir na enxurrada, a ter de enfrentar os empenhos deste e do outro mundo...

Se os jornaes tivessem de registrar todas as queixas contra o serviço da Central do Brasil, precisariam dispôr, diariamente, de grande espaço. Haja vista o que se passa a respeito do excesso de lotação. Quanto aos trens suburbanos, já nada adeanta escrever sobre o assumpto. E' um mal irremediavel, segundo a allegação dos superintendentes do trafego. A estação da praça Theophilo Ottoni não tem capacidade para maior numero de trens. Relativamente aos trens de longo percurso, o caso está a pedir a attenção do sr. Carvalho Araujo. Vendem-se passagens que chegam a exceder, em duas vezes, a lotação dos carros.

Muitos passageiros e não raro senhoras ficam desaccommodados. Os passageiros dos trens dos suburbios podem viajar de qualquer fórma, por ser de minutos o incommodo a que se sujeitam. Mas não param ahi os abusos, provavelmente ignorados do director da estrada. O asseio dos carros deixa muito a desejar. Percebe-se que é superficialissima a limpeza, além de ser escassa a agua, quando alguma se encontra, porque a desidia vae ao extremo de serem ligados a trens de longo percurso carros desprovidos de apparelhos sanitarios.

Finalmente, convinha que o director da Central mandasse abrir uma syndicancia, afim de apurar a procedencia das reclamações contra o serviço dos restaurantes.

Um telegramma da Bahia nos põe ao corrente das bravatas que ali já começou a praticar o famoso major Mello, designado pelo Cattete e pelo Ministerio da Agricultura para "preparar" a intervenção naquelle Estado. Esse major Mello — sabem-n'o todos — é o mesmo que, vae por oito annos, se celebrizou no paiz inteiro pelo caso do "Satellite", contando ainda outras muitas façanhas identicas, como, por exemplo, a do assassinato do jornalista Trajano Chacon, em Pernambuco. Foi a esse homem que o governo federal incumbiu de apoiar, com a força das bayonetas e o rugido dos canhões, a candidatura do irmão do seu ministro.

O mais interessante é que o major Mello, segundo o telegramma em questão, manda uma banda de musica tocar, todas as tardes, no jardim da residencia do sr. Góes Calmon, isso como prova do sério entendimento que entre os dois existe.

Queira Deus que o repertorio alegre da banda do major não tenha, um dia, de ceder logar ás marchas funebres, até onde o odio dos homens possa arrastar, no desespero da sua ambição, o nome sagrado da Bahia.

Mais ou menos ao mesmo tempo em que o Congresso, cumprindo ordens irrevogaveis e indiscutiveis, ultimava aqui a approvação da lei de imprensa, a opinião publica estava em Vienna muito interessada na solução de um processo que o vice-chanceller Frank, em nome do governo austriaco, instaurára contra o director e o redactor-chefe de um dos jornaes mais populares daquella capital. A origem do processo? A mesma que explica semelhantes iniciativas, quando partem de administradores prepotentes: a necessidade de um desaggravo, a pretexto de offensas irrogadas pelos jornaes, como porta-vozes da consciencia popular, aos tyrannetes que esfarrapam a lei.

O "Der-Abend" — tal é o nome da folha que desenvolveu cerrada campanha contra as arbitrariedades do chefe de policia austriaco — commentára vehementemente os factos, pedindo a responsabilidade do funccionario accusado. O vice-chanceller apresentou queixa-crime contra os jornalistas. Fundamentou-a no facto de haver sido a policia ridicularizada, desprestigio que abalava os alicerces da ordem e da lei.

Os querelados, em réplica, argumentaram que os ataques do "Der-Abend" alvejavam um chefe de policia corrupto, violento e sem as qualidades exigidas para o exercicio de tão importante e delicada funcção. Resultado: como ainda ha juizes... em Vienna, os jornalistas foram absolvidos. Virou-se, então, o feitiço contra o feiticeiro, e passaram os querelados a querelantes, pedindo a demissão do vice-chanceller Frank.

E certamente, tanto o chefe de policia, de Vienna, como seu graduado chefe, não esbanjaram dinheiros da nação, não receberam collares de perolas, nem praticaram outros crimes de maior tomo. Apenas haviam autorizado violencias contra a liberdade de pensamento, obrigando á impunidade de um bando de correligionarios politicos que assaltou o local onde se realizavam conferencias publicas.

Está convocada, para as 11 horas da manhã, de hoje, uma sessão extraordinaria, do Senado, afim de ser ultimada a votação da lei da Receita, que, aliás, tem de ser promulgada até o dia 31, impreterivelmente.

Este orçamento não teve a sua votação concluida, hontem, devido ao empate havido, em plenario, na approvação da emenda n. 58.

O presidente do Senado, desejando que a Receita fosse, hontem mesmo, para a Camara, suspendeu a sessão por alguns minutos, até que se pudesse obter o numero necessario para o desempate na votação daquella emenda.

Estavam presentes, na casa, mais de trinta e tres senadores. E todos conheciam a importancia do assumpto, cuja decisão era urgente.

Pois bem, bastou que o primeiro trovão annunciasse o temporal, pouco depois caido sobre a cidade, para que alguns senadores se retirassem pressurosos, impedindo, assim, que fosse terminada a votação da Receita.

Quando a sessão foi reaberta, apenas 25 senadores acudiram aos chamados dos tympanos!

Um dos que se retiraram foi o sr. Marcilio de Lacerda, amigo do governo, mas inimigo das chuvas que caem do céo.

De qualquer maneira, o facto é que o orçamento da Receita ficou retardado de um dia, talvez, por culpa de senadores da maioria.

Sómente hoje á tarde irá elle para a Camara, levando 152 emendas, cada qual mais importante, para serem estudadas em poucas horas pela outra casa legislativa.

Mas isto não constitue novidade. Todos os annos, graças a Deus, assim se observa...

Temos salientado, por mais de uma vez, os bons intuitos da commissão de Finanças, do Senado, no sentido de resolver a tremenda crise financeira com que vimos lutando nos ultimos annos.

Varias são as idéas nascidas do seio fertil daquella corporação, que visa, antes de tudo, dar ao nosso paiz a riqueza de que elle necessita, para poder ser respeitado como um bom *coronel*...

Das idéas lembradas para a nossa salvação financeira, certo, nenhuma será mais interessante do que esta: a taxação das emendas que não forem apresentadas aos orçamentos pelas respectivas commissões.

Ora, eis ahi uma lembrança genial. Ella nasceu, hontem, no Senado, e será advogada por alguns senadores cujo prestigio em assumptos economicos é indiscutivel.

Comtudo, não será applicada este anno, visto que estamos no final da legislatura. Porém, em 1924, vae-se tentar fazer essa obra opportuna.

Nada mais justo. O Congresso, que não tem medidas na approvação de novos impostos, com certeza receberá de braços abertos essa nova fonte de renda.

Para solucionar a crise financeira do Brasil, não precisamos senão que o Congresso taxe com o sello de 100$000 cada emenda apresentada aos orçamentos...

Além de não ter um serviço normal de informações, no estrangeiro, o Brasil é frequentemente alvo de ridiculas conferencias, promovidas, na maioria, por homens que aqui estiveram em caracter official, desempenhando commissões dos respectivos governos.

Em novembro o conde Adrien Von der Bruch, que foi alto commissario da Belgica junto á Exposição do Centenario, effectuou uma conferencia sobre o nosso paiz. O conferencista convidou a nossa embaixada e varios brasileiros, residentes na Belgica ou de passagem em Bruxellas, afim de assistirem a essa demonstração de amizade e desinteressada propaganda da nossa terra. Para maior exito da sessão, o conde Von der Bruch illustrou-a com projecções.

Os brasileiros que assistiram á conferencia, inclusive o embaixador Barros Moreira, ficaram escandalizados. Em suas projecções, amigavelmente reclamistas, o ex-commissario do governo belga apenas exhibiu vistas desta capital e o aspecto pittoresco do morro do Pinto, com as infalliveis pretas, de saia branca, á porta das palhoças em que se encaramujam.

Entre os convidados estavam alguns officiaes de Marinha, os quaes deixaram o recinto em que se effectuava a conferencia, revoltados com a grotesca exhibição das *bellezas* do Brasil.

Quanto custou, afinal, aos cofres do municipio, o famoso Hotel Sete de Setembro, já transferido ao patrimonio da União? A pergunta é opportuna, porquanto consta, do volumoso credito de 15 ou 16 mil contos pedido ao Conselho pelo sr. Alaor Prata, a parcella de mais de oitocentos contos. Este dinheiro é destinado, segundo a respectiva especificação, ao pagamento de despesas feitas com a construcção do celebre hotel.

O sr. Carlos Sampaio localizou assim um palacio de ouro naquelle desfrequentado recanto do morro da Viuva?

Por acto de hontem, do director dos Correios, foi o sr. Henrique Aderne, sub-director do trafego, designado para inspeccionar o serviço postal em São Paulo.

Substituirá o sr. Aderne, naquelle cargo, o chefe de secção, Valle Junior.

Confirma-se, assim, a noticia que demos ha dias.

De caracter pouco amoldavel, sujeito a susceptibilidades que lhe não permittiriam, como agora se quer usar da autoridade da sua posição para fins politicos, forçando os seus subalternos a votarem no presidente da "Liga pelo Lar e pela Moral", o sr. Aderne tinha mesmo que ser afastado.

Ha, porém, um meio muito facil de se invalidar esse... jogo. Lá diz a sabedoria popular: — "Para canalha, canalha e meio". — Todo o funccionario, pois, que se sinta ameaçado de qualquer violencia, por não ser partidario do citado candidato, que declare ter mudado de idéas, que se manifeste favoravel á sua candidatura e, no dia da eleição, vote no candidato contrario.

Isso póde ser feito sem o menor constrangimento moral, pois que, parecendo, a principio, ser uma indignidade, não passa, afinal, de um justificavel recurso politico, do unico recurso politico mesmo, praticavel em contraposição áquelle de que usam contra elles, esse, sim, condemnavel em todos os sentidos, principalmente pela prepotencia que encerra.

Ante-hontem, á noite, a commissão de Finanças, do Senado, discutiu o orçamento da Justiça, cujo parecer não foi assignado em virtude de ter havido empate na votação de uma emenda creando mais um batalhão de policia, nesta capital.

Dos oito membros presentes, quatro acharam, e muito bem, que essa medida era perfeitamente condemnavel, tendo causado admiração o facto do governo viver a pleitear economias e mandar, entretanto, que o Senado approve uma emenda de tal natureza.

Realmente, numa epoca de tão duros vexames financeiros, a creação de mais um batalhão de policia, isto é, o desperdicio consciente de algumas centenas de contos de réis, não devia merecer a approvação do Congresso.

Mas, tendo-se dado o empate naquella reunião, a commissão reunida, hontem, obteve mais um voto em favor da emenda, que, assim, foi approvada. A conquista desse voto não se sabe a quem é devida. O facto, entanto, é que elle, na primeira reunião, manifestou-se pelo contrario do que deliberou na segunda.

E, com isso, vamos ter duas coisas: uma sangria dispensavel no Thesouro e mais um batalhão de policia...

A defesa que o sr. Nilo Peçanha offereceu ao processo dos alumnos militares denunciados e summariados como implicados nos acontecimentos de julho do anno passado, defesa que para elles conseguiu o despacho de impronuncia, é um trabalho de alto valor juridico. Curador dos rapazes arrastados á justiça penal, o senador fluminense não os abandonou um só instante, assistindo-os em todas as phases e incidentes da acção, com um desvelo e carinho inexcediveis.

A defesa produzida pelo sr. Nilo, a quem a leu attentamente, mostra-se logo em dois aspectos essenciaes: o civico, pela coragem e firmeza de convicções politicas nella manifestadas, e o juridico, pela argumentação erudita e segura desenvolvida por s. ex., que teve o raro merito de amparar os seus curatellados á sombra dos mesmos textos de lei com os quaes a procuradoria criminal da Republica suppoz leval-os á condemnação.

O sr. Nilo tem, por isso, recebido muitas felicitações. Foi, realmente, uma grande victoria. Homem de governo e legislador, outros triumphos s. ex. tem alcançado na vida publica. Nenhum, porém, lhe deve ser tão grato, neste momento, do que o que acaba de alcançar em Juizo, reintegrando os jovens alumnos na situação legitima de onde o arbitrio e os caprichos os tinham arrancado.

Temos em mãos uma cópia photographica da ordem de serviço do chefe da repartição telegraphica da Bahia, sr. Luna, a respeito do sigillo telegraphico, que o governo federal criminosamente mandou violar, para o melhor exito da aventura politica em que está interessado.

A prova que possuimos e que é verdadeira confirma a denuncia do governador J. J. Seabra e comprova o quanto vamos descendo em costumes, para chegarmos lá em baixo, na podridão, ao lodaçal onde os donos deste desgraçado paiz estabeleceram o seu apregoado "nivel moral".

Só num ponto a cópia authentica do documento não condiz com o texto mandado antes pelo governador bahiano: — o sr. Seabra procurou minorar um pouco o descalabro da grammatica do funccionario Luna, numa demonstração de generosidade que não se explica.

A famosa ordem diz textualmente, em estylo meio telegraphico: "Srs. expedidores: — De ordem superior *todo telegramma* para sr. governador *deve ser tirado* cópia antes de *expedidos e cujas cópias serem* remettidas ao escriptorio da chefia estação. *Luna*."

Com franqueza, essa grammattica do sr. Luna está á altura da ordem em que ella se desordena, a ordem á altura do sr. Luna — e grammatica, ordem e Luna, tudo á altura da triste situação que pesa sobre o nosso paiz, condemnado a tudo isto e ainda á affronta de ouvir dizer que *tudo isto* se faz para o restabelecimento do "nivel moral da Republica".

Pobre moral, Republica pauperrima — pauperrima, principalmente, de gente de senso e, sobretudo, de homens publicos de dignidade!

Falta de generosidade e equidade

A commissão de Finanças do Senado, discutindo a emenda ao orçamento do Interior, que mandava amnistiar, com os revolucionarios do Rio Grande, os do levante de 5 de julho, acceitou a parte de que beneficiarão os gaúchos, e metteu num projecto em separado a outra. Esse projecto caiu logo na mesma sepultura onde os vermes dos odios do poder corroem a antiga iniciativa generosa patrocinada pelo sr. Lauro Sodré, a favor de militares cuja má sorte torna irremissivel a culpa de um gesto egual ao que, em tempo, levou o marechal Carneiro da Fontoura, o almirante Alexandrino e tantos mais, graduados auxiliares do governo actual, a cruenta luta contra a ordem conservadora, para serem amnistiados depois e conduzidos ao pinaculo da administração publica.

Num parenthesis: tinha a emenda que a sabedoria dos financistas do Senado destroncou de tal modo, referencia aos accusados de crimes praticados por meio de imprensa, em 1922 e 1923... Salva a intenção magnanima, esse topico aberrava dos casos postos em fóco. Como andamos ás portas da justiça, achamo-nos obrigados a esta declaração, porque não nos irrogam senão o crime da verdade e criminosos não são os que a proclamam, mas os que se sentem moidos ás suas chicotadas. Que nos perdoaria a lei? A sinceridade de chamar ladrões aos ladrões? Dispensamos a graça. Servindo ao povo e aos interesses nacionaes, a nossa tarefa perderia os seus grandes objectivos, se não desafiasse todos os processos em que os bancarroteiros do paiz e os escamoteadores da economia popular pretendam envolver-nos. Com os proprios ossos do officio, queremos a gloria de quebrar os dentes aos philisteus.

Assim, de lado a inopportuna amnistia aos delictos do jornalismo, não se comprehende a differenciação feita entre os soldados revoltosos de pouco mais de vinte e quatro horas e os revoltosos civis de nove mezes de embates effectivos, de sangue derramado, de depredações e de luto. A homens que, por um impulso de um dia, soffrem ha um anno e meio tremendos vexames, o governo recusa pão e agua; envia, porém, embaixadores aos aguerridos, parlamenta com elles de potencia a potencia, a espada do general emissario se junta ás carabinas dos chefes da revolução, nos conciliabulos da paz. No seu odio ou no seu desforço de furias politicas, o poder não percebe a nobreza dos primeiros, resignados em face do destino, e nega-lhes justiça. Para os segundos, arranja premios, e ainda compromette o Thesouro, offerecendo-se a indemnizar os damnos da luta. São os sentimentos de equidade da situação dominante!

Está claro que não impugnamos a amnistia dos gaúchos. Mas se estes a merecem, em nome da concordia de que o Brasil necessita, horroriza-nos a exclusão daquelles, victimas desse criterio vesgo e venenoso, de dois pesos e duas medidas. Por isso, quem não viu no alvoroço da mediação federal, correndo ao encontro dos litigantes armados do sul, a urdidura de um simples plano faccioso, rematado quando a inercia propositada do Cattete, no largo periodo que durou a campanha, deparou com a opposição e o governo do Rio Grande enfraquecidos, chegada a hora de prendel-os ás miserias politicas de hoje, ás empresas politicas de amanhã? Politica, da politica de odios e vinganças que envilece o paiz, é a perseguição cada vez mais implacavel contra os soldados de julho.

No entanto, os dominadores blasonam que não nutrem outros propositos senão o de congraçar os brasileiros, para o esforço commum da reconstrucção. O meio usado afim de conseguil-o encerra um paradoxo berrante de desfaçatez: humilha e proscreve os vencidos, exclue-os acintosamente de actos em que demonstra um desprezo insolito, num caso; e distribue corôas de louros, na especie das suas sympathias. Nem disfarça o contraste de tratamentos. Accentúa-o.

Essa attitude, sejamos francos, attenderá talvez ao rancor do chefe do Estado. Não attende, porém, á causa nacional que lhe cumpre sobrepôr ás suas paixões. O paiz attingiu a uma crise de inilludivel gravidade: se se apercebessem das circumstancias que nos sitiam, os dirigentes se blindariam antes da força da generosidade, que lhes daria a força de auxilios sinceros. Nenhum patriota aspira, neste momento, senão a que os poderes publicos encontrem uma saida para tamanhos embaraços. Mas não são os vencidos de julho que os criam ou alimentam. E' esse Congresso, cuja tenacidade na obediencia ás ordens do alto, em desfavor delles, encerra o anno legislativo augmentando os encargos do Thesouro e creando panamás fantasticos. E' esse Congresso sem vontade que não soube ser magnanimo deante de homens que só lhe pediam um voto equitativo e esquece, nas suas larguezas, as terriveis provações desta conjuntura. E' esta situação...

Deus se amerceie de nós, Deus que nunca nos desampara, quando se oblitera a visão daquelles a quem cabe o papel de guiar o barco desarvorado, no meio de escolhos, e um dia acorde, na alma dessa gente, a consciencia de que, acima dos instintos aferrados ao prazer da vindicta, ha o interesse da nação — em vesperas de um 3° *funding*.

NÃO COMPREM ROUPAS PARA MENINOS SEM VISITAREM OS ARMAZENS DA A Torre Eiffel 97 OUVIDOR 99

"CHARUTOS DE HAVANA"
IMPORTAÇÃO DIRECTA
LOPES SA' & C.
R. Santo Antonio, 5/9.
(1773)

NO MUNDO POLITICO

As eleições na Bahia

BAHIA, 28 — Têm causado aqui grande estranheza as noticias procedentes do Rio e nas quaes se diz que occorrem na Bahia coisas verdadeiramente fantasticas, como, por exemplo, estarem os seabristas armados de dynamite para atacarem secções eleitoraes. Tambem é pura fantasia dizer-se que o deputado Arlindo Leoni trouxe, como contrabando, na sua mala de "cabine" apetrechos bellicos.

Os seabristas dispõem de grande maioria dos mesarios nas secções da capital, o que faz repellir desde logo o disparate do boato.

Os adversarios espalham tão alarmantes noticias, de evidente insensatez, no firme proposito de illudir o governo federal. Sob esse falso pretexto obtiveram a vinda de mais batalhões do exercito para atemorizar a população que todavia se mantem em absoluta calma.

Consta que seguiu para Aracajú um trem especial afim de trazer dali um batalhão.

A imprensa publicou o repto do governo do Estado para que o sr. Calmon mande fiscaes que serão gentilmente hospedados pelo deputado Raul Alves e coronel Aureliano Gondim, para que verifiquem nas urnas livres, em Santa Sé e Andarahy, a unanimidade de votos que alcançara o deputado Arlindo Leoni.

E' falsissima a noticia de que o coronel Terencio Dourado pedira demissão do commando da Brigada Policial. O coronel Terencio permanece firme no seu posto e leal ao governador.

Tendo de pronunciar-se hontem sobre uma emenda do Senado, que equipara os vencimentos do pessoal da portaria do Ministerio da Agricultura, a commissão de Finanças da Camara resolveu dar-lhe seu voto. Considerou que no caso se dava a anormalidade de terem maiores vencimentos do que seus collegas os funccionarios de egual categoria dos ministerios da Viação e do Exterior, e que emenda semelhante fôra approvada quanto aos do Thesouro.

A' vista disso resolveu apoiar todas as emendas nesse sentido, offerecidas no Senado aos varios orçamentos.

A justiça dessa resolução não precisa de ser encarecida. Ella vem beneficiar pequenos serventuarios, que bem merecem a melhoria referida, pois mal ganham para dispençar a fome e a nudez dos que lhes são caros.

Não despreze V. Ex. o certo pelo duvidoso. Quando precisar de louças, crystaes e luminios prefira sempre a conhecida Casa Muniz, Ouvidor 69, cuja tradição de meio seculo constitue a vossa maior garantia.
(18942)

QUE HAVERÁ?

O dia de hontem foi de boatos, de boatos os mais desencontrados.

De verdade, que conseguissemos apurar, [illegible] promptidão que o governo determinou para as forças de [illegible] tendo sido augmentada [illegible] do palacio do Cattete, [illegible] Batalhão Naval.

Affirmava-se que uma das causas dessas providencias se prendia á prisão dos officiaes pronunciados [illegible] Pinto, cuja residencia [illegible] vigiada pela policia.

Essa mesma policia [illegible] tavam, andava tambem apprehensiva com um movimento de caracter communista e outras coisas mais ou menos fantasticas, farejadas pelo mais novo dos seus delegados.

Ao encerrarmos, porém, o nosso expediente, a cidade estava calma. E continuará assim...

NÃO SERA' LOUVAVEL?

O intuito dos proprietarios da Casa America e Japão, á rua Ouvidor, 74, fazendo grande reducção nos preços nessa época de festas, afim de que os seus artigos para presentes estejam ao alcance de todas as bolsas.
(18929)

(9283)

EUFERRINA
PODEROSO FORTIFICANTE
Indicações — Anemia, clorose, flôres brancas, suspensão, dispepsia, neurasthenia e todas as molestias causadas pela fraqueza geral.
(20663)

MALAS
e todo o necessario para viagens.
n'A TORRE EIFFEL
97, Ouvidor, 99.
(14657)

MIGUEL BRAGA — Callista; Quitanda, 79, sob., esq. Ouvidor. Tel. N. 5-502.
(10845)

A Independencia
Rua do Theatro n. 1 — Tel. 476 C.
Mobiliario completo para uma casa, com 36 peças, rs. 2:300$000.
(11388)

A reforma da taxa sobre immoveis na Italia

Roma, 28 (H.) — O Conselho de Ministros approvou a reforma da taxa sobre bens immoveis e do imposto complementar progressivo sobre a renda.

NO MUNDO OFFICIAL

CATTETE

Conferenciaram hontem com o presidente da Republica os ministros da Agricultura, da Viação, da Fazenda, do Exterior, e o da Marinha e interino da Guerra.

— Estiveram hontem no palacio do Cattete os srs. André Cavalcanti e Pedro dos Santos, ministros do Supremo Tribunal Federal, e Carlos Costa, procurador da Republica.

— O rei da Belgica enviou ao presidente da Republica um telegramma de boas festas.

— O presidente da Republica fez-se representar no commemoração civica do 5º anniversario do fallecimento de Olavo Bilac, hontem realizada no cemiterio de S. João Baptista.

INTERIOR

O ministro dirigiu uma circular aos chefes das repartições subordinadas, recommendando o exacto cumprimento das disposições regulamentares do Codigo de Contabilidade da União, especialmente quanto aos serviços de escripturação e fornecimentos, de accôrdo com instrucções anteriormente expedidas por s. ex.

— O ministro nomeou o dr. Amadeu Monteiro Jacome para exercer interinamente o logar de inspector sanitario maritimo, e Pery Teixeira e Domingos Antonio Alves para os logares de escrevente da 5ª Vara Criminal e 1ª Vara Civel, respectivamente.

Pelo mesmo titular foi exonerado, a pedido, Alfredo Gregorio Costa, do cargo de escrevente da 1ª Pretoria Civel, sendo nomeado para identico logar na 3ª Pretoria Civel.

FAZENDA

O ministro respondeu affirmativamente á consulta sobre se os recursos do Thesouro permittem a abertura do credito de 240:000$ supplementar á verba 8ª — soldos e gratificações de officiaes.

— O acto pelo qual o delegado fiscal no Piauhy designou o 2º escripturario Emir Vaz da Silveira para servir na Caixa Economica, annexa á mesma delegacia, foi approvado pelo ministro.

— O agente fiscal interino Sessostrois Nogueira Dias Camargo, foi designado pelo director da Receita para servir na zona da circumscripção da collectoria federal em Campos.

— O ministro exonerou Caricio Carivaldo Castanheira, de escrivão da collectoria federal de Bomsuccesso, Minas Geraes.

— Pelo director do Thesouro Nacional foi approvado o concurso de 2ª entrancia effectuado ultimamente na delegacia fiscal de Sergipe, mantendo a classificação dos respectivos candidatos habilitados.

— Tomando em apreço uma reclamação do agente fiscal do imposto de consumo Alvaro Fernandes Camara o ministro resolveu determinar á Delegacia Fiscal em Pernambuco que mande pagar aos agentes fiscaes do interior do Estado as mesmas percentagens sobre o imposto de transporte que percebem os da capital do mesmo Estado.

VIAÇÃO

Ao 1º secretario da Camara dos Deputados foi transmittida, pelo ministro, a mensagem do presidente da Republica, sobre a necessidade da abertura do credito supplementar de 3.300:000$000, para os serviços das cinco divisões da Estrada de Ferro Central do Brasil.

— O ministro remetteu, hontem, ao director da Estrada de Ferro Noroeste do Brasil a contra-fé relativa á acção summaria proposta contra a União, por João Lopes Gelindo e João do Nascimento, afim de que, com urgencia, emitta parecer a respeito.

— Despachando um requerimento da Companhia Brasileira Carbonifera de Ararangua, relativamente á acquisição de trilhos, declarou o ministro o seguinte: — "Sendo aconselhavel na presente situação cambial toda restricção da tonelagem de material importado, não autorizo a acquisição requerida de trilhos de 32k.240, para substituição dos existentes na linha de Tubarão a Crissiuma.

— O ministro indeferiu um requerimento em que a Associação Postal do Estado do Paraná, pedia que seja mantida a concessão para transigir com os funccionarios postaes.

— Por portarias do ministro foram concedidas as seguintes licenças:

Na E. F. Central do Brasil:

Seis mezes, ao conferente de 1ª classe, Octavio Luiz Martins; e seis mezes, ao mestre de 1ª classe da Uzina de Gaz Pintsch, Mathias Antonio de Menezes.

Na Repartição dos Telegraphos:

Um mez, ao mensageiro Octavio Da Silva Oliveira;

um anno, á auxiliar Maria Horta;

seis mezes, ao telegraphista de 5ª classe Mariano Coelho, ficando sem effeito a portaria de 22 de outubro ultimo, que lhe concedeu identica licença.

— Requerimentos despachados:

Arnaldo Motta, pedindo registro de seu titulo de engenheiro civil, pela Escola de Engenharia Mackenzie College. — Registre-se.

Antonio Augusto Pereira da Silva, pedindo licença. — Indeferido.

Wanderley Rocha Silva, pedindo prorogação de licença. — Indeferido, em vista do disposto no art. 37 do regulamento baixado com o dec. n. 14663, de 1 de fevereiro de 1921.

Benjamin Jorge Corner, pedindo registro de seu titulo de engenheiro civil pelo Mackenzie College. — Registre-se.

Joaquim Dutra Barroso, pedindo licença. — Indeferido.

José Borges de Oliveira, pedindo licença. — Indeferido.

Walter Ribeiro da Luz, pedindo registro de seu titulo de engenheiro civil pela Escola Polytechnica do Rio de Janeiro. — Deferido.

MARINHA

O ministro communicou ao chefe do Estado-maior da Armada que resolveu prorogar até 30 de junho proximo vindouro a permissão para o uso do dolman de flanella ou de brim branco, bem como o prazo concedido [illegible] uniforme, com distinctivos de accordo com o novo plano.

— Foram exonerados os capitães-tenentes Oscar Pereira de Souza e Almeida, do cargo de instructor de pratica da Escola Profissional de Artilharia; Alexandre Paranho da Silva Velloso, do cargo de immediato da Escola de Aprendizes Marinheiros do Districto Federal, e Luiz Gonzaga de Castro, medico, do cargo de auxiliar da clinica do Sanatorio Naval de Nova Friburgo, sendo nomeados os capitães-tenentes Sylvio Wegueln de Abreu, para o cargo de engenheiro estagiario da secção de machinas a vapor do corpo de engenheiros navaes, com direito á admissão no quadro ordinario do referido corpo; Flavio Figueiredo de Medeiros, para o cargo de instructor de praticas da Escola P. de Artilharia; Ildefonso Cisneiros, medico, para servir na Escola de Grumetes e Aprendizes Marinheiros da Capital Federal, e o 1º tenente, medico, Arnaldo Carvalhaes de Albuquerque, para o cargo de auxiliar de clinica do Sanatorio Naval de Nova Friburgo.

PREFEITURA

Foram concedidas as seguintes licenças: de seis mezes, ao architecto-paizagista da Inspectoria de [illegible] Mattos, engenheiro Pedro Fernandes Wanna da Silva e de quatro mezes, ao escrivão de agencia, Carlos de Souza Afalão.

— O prefeito mandou publicar no orgão official o decreto promulgado pelo presidente do Conselho Municipal, que revoga os decretos legislativos ns. 2.316, de 23 de outubro de 1920 e 2.796 e 2.797, de 15 de dezembro de 1922, effectivando no cargo de docente da Escola Normal, os regentes de turmas ainda não effectivados, cujos nomes menciona.

— Foi hontem sanccionada a Resolução do Conselho Municipal que autoriza o prefeito a entrar em accordo com a Associação Pró-Matre para applicação de radio no tratamento do cancer, empregando a referida associação gratuitamente esse tratamento no seu hospital.

Para execução dessa lei o prefeito abrirá o credito especial até á quantia de 80:000$000.

— O prefeito sanccionou hontem a Resolução do Conselho que o autoriza a proceder ao estorno das verbas discriminadas no decreto n. 2.805, de 1923, obedecendo ao criterio que menciona.

— Pelo director de Instrucção foram hontem designadas para terem exercicio: na 3ª escola mixta do 22º districto, a adjunta Philomena Fernandes Vieira da Silva; na 13ª mixta do 1º districto, a adjunta Laura Pinto de Albuquerque.

— Devem comparecer hoje ás provas oraes dos exames finaes das escolas do 2º districto, os seguintes alumnos:

Jutsina Marques, Amalia Motta, José de Sá Freire Villa, Jayme de Albuquerque, Judith Lacerda, Maria Ferreira de Souza, Leopoldina Menezes da Cunha, Layde Mello, Elpidia Canado e Iracema Suzart.

ALFANDEGA

Esta repartição arrecadou, hontem, a importancia de 395:303$275 de renda, sendo 203:967$610 em ouro, e 191:335$665 em papel.

De 1 a 28 corrente, foram arrecadados 7.293:854$810. Em egual periodo do anno passado foram arrecadados 8.019:091$909, sendo a differença para menos, no corrente exercicio, de 725:237$099.

— Para que seja ouvido a respeito, o fiscal do consumo Custodio Pereira de Carvalho, o inspector remetteu ao director da Recebedoria do Districto Federal, o processo relativo a uma representação do sr. Alarico Cintra, encarregado de inspeccionar o sello sanitario em todas as repartições do paiz, sobre mercadorias despachadas por Campos, Heitor & Comp.

— O inspector recorreu ex-officio, ao ministro da Fazenda, do seu despacho julgando improcedente o auto de infracção e apprehensão de 5 volumes consignados a M. Hilper & Comp., contendo rotulos com dizeres em lingua estrangeira.

— Foram encaminhados ao ministro da Fazenda dois recursos interpostos, respectivamente, por The Sydney Ross Co., e Aziz Nader & Comp., das decisões do inspector, mandando cobrar em dobro, os direitos correspondentes ao accrescimo verificado no despacho n. 86.312, de setembro ultimo, e classificar como sendo de algodão bordado a seda, da taxa de 23$000 por kilo, os véos despachados como sendo de algodão simples, para pagar 60% *ad-valorem*.

— Foram distribuidos na 1ª secção, os seguintes manifestos: numero 1.726, vapor norueguez "Bayard", de Christiania, ao escripturario Manoel Corrêa; n. 1.727, vapor americano "West Kasson", de Nova Orleans, ao escripturario Azevedo Alves; n. 1.728, vapor americano "W. L. Steed", de Tampico, ao escripturario Caio Werneck; n. 1.729, vapor norueguez "Tiradentes", de Buenos Aires, ao escripturario Brightmore.

E. F. C. DO BRASIL

A estação Central forneceu hontem, por conta dos diversos Ministerios e outras repartições publicas, 58 passagens, na importancia total de réis, 1:642$700.

— Por ter abandonado o seu posto, no kilometro 427, depois de ter ali retido dois trens, sem causa justificada, foi demittido a bem do serviço, o praticante de conferente, Theobaldo Marques Gama.

— O dr. Delamare São Paulo, subdirector interino da 2ª Divisão, acaba de executar diversos melhoramentos na referida divisão que trouxeram grandes vantagens para os seus subordinados.

— Segundo ouvimos hontem, o dr. José Assumpção, será mantido no cargo de chefe do Movimento interinamente, attendendo os bons serviços que ali vem prestando, auxiliado pelo dr. Schobach.

— Como responsavel pelos furtos verificados na estação de Cruzeiro, ha tempos, no armazem de baldeações, foi exonerado por acto de hontem, o praticante de conferente effectivo, Julio Monsors Filho.

— Devem comparecer á secretaria da Estrada os srs. José Zeferino Bastos, Julienete Alves de Moura, Edgard Vianna, Nelson V. Miguez & Cia., e José Vita, afim de apresentarem propostas dando a discripção minuciosa do modo porque pretendem fazer o serviço de aluguel de almofadas nos trens do interior, indicando o preço do aluguel.

— Por abandono de emprego, foi exonerado por acto de hontem, o praticante de conferente effectivo, Antonio Candido dos Santos.

— O dr. Carvalho de Araujo, esteve hontem pela manhã, examinando o edificio da 3ª Divisão, no local em que funcionava a Contadoria, onde [illegible]

[illegible]

torneaRia em madeira, envernizamento e empalhação. Compareça á secretaria; J. Mirandella & Cia., pedindo permissão para fazer os carregamentos das expedições de Cal Extincta, superiores a 5 toneladas e dispensa da taxa de Carga e Baldeação. Compareça á secretaria; Fabrica de Fiação e Tecidos Itacolomy, pedindo revisão de preço estabelecido na clausula 4ª do termo n. 148. Compareça á secretaria; José Gollette, pedindo transferencia de caderneta kilometrica. Compareça á secretaria; Antonio Moreira, pedindo restituição da importancia relativa ao recibo de carros n. 34. Compareça á secretaria; Luiz de Brito Vasconcellos, pedindo para fazer prova de habilitação para conductor de trem. Compareça á secretaria.

Directoria de Meteorologia

Boletim relativo a segunda decada de dezembro de 1923, elaborado no Instituto Central do Rio de Janeiro.

Algodão — Chuvas defficientes, ficando abaixo das normaes 42 m|m em Barra do Corda, 27 m|m7 em media em Campina Grande e Pão de Assucar, 18 m|m5 em Iguatú e Pesqueira e 13 m|m5 em 1 m|m8 em Sobral e Turyassú. Temperaturas elevadas ficando acima das normaes 3,6, 3,2 e 2,4 em Campina Grande, Pão de Assucar e Iguatú; 1|4 ennuco, em Barra do Corda e Sobral e 0,8 em Pesqueira e Turyassú. Insolação forte, ficando acima da normal 42h,0 e 22h,0 em Barra do Corda e Iguatú 16h,0 em Sobral e Pesqueira e 2h,2 em Turyassú.

O tempo, causando apprehensões no norte, irregularmente chuvoso foi desfavoravel ás colheitas no Pará e quente e secco ao plantio á vegetação em geral. Colheitas sacrificadas pelas chuvas no Pará, a concluir-se até Sergipe onde se apresentam diminuida devido á lagarta rosea e ao tempo. Preparo de terras no norte sertões da Bahia. Plantio em S. Caetano e sertão da Bahia.

Arroz — Chuvas defficientes, ficando abaixo das normaes 136m|m6 em Araguary, 17m|m2 em Iguape, 30m|m8, em média, em Porto Alegre e Santa Maria e 2m|m6 em Cachoeira; acima da normal 12 m|m3 em Itajubá e 75m|m5 em S. Gabriel. Temperaturas elevadas e acima das normaes 3,5 em Araguary e Itajubá e 0,2 em Iguape e Porto Alegre abaixo das normaes 0,3, 1,1 e 2,7 em Cachoeira, Santa Maria e S. Gabriel. Insolação abaixo da normal 7h,1 em media em Iguape e Porto Alegre. O tempo no norte, centro e em São Paulo foi desfavoravel ás culturas, sendo de bom a soffrivel o seu estado. Colheita em Piquete. Preparo de terras no norte, S. João d'El-Rey e Matto Grosso e plantio em Curityba, Angra dos Reis, Caçapava e Jahú.

Cacáo — Chuvas abaixo da normal 41m|m5 e temperatura acima 0,5 em Ilhéos. O tempo foi favoravel ás colheitas na Bahia a se concluir e no Pará.

Café — Chufas defficientes, ficando abaixo das normaes 66m|m1 em S. João Evangelista e 55m|m6 em media em Leopoldina e Campinas e 39m|mo em S. Carlos do Pinhal, acima da normal 53m|m7 e 17m|m8 em Carmo e Ribeirão Preto. Temeraturas elevadas, ficando acima das normaes, ultrapassadas de 0,6 em S. Carlos do Pinhal, 5,1 e 2,6 em Carmo e Campinas e 2,1 em medias, em Ribeirão Preto, Leopoldina e S. João Evangelista. Insolação abaixo da normal em Campinas e acima 10h,1 em Leopoldina. O tempo quente e secco foi desfavrovale, sendo de bom a regular, do centro para o sul o estado e o promettimento das culturas.

Canna — Chuvas defficientes, ficando abaixo das normaes 75m|m3 em Macahé, 46m|m9 em Caetité e S. Bento das Lages, 38m|m5 em Escada e Campos e 14m|mo em Piracicaba; acima da normal 3,6 em Parahyba. Temperaturas acima da normal 4,2, 3,0 2,2 e 0,4 em Piracicaba Escada Campos e Macahé e 08 em media em S. Bento das Lages, Parahyba e Caetité. Insolação forte em Caetité e Campos, ficando 39h 8 e 2h,3 acima da normal, ultrapassada de 8h,0 em S. Banto das Lages. O tempo quente e secco, bom para as colheitas, que se realizam no norte até Sergipe e na Bahia, Ribeirão Preto e Santa Catharina, foi desfavoravel á vegentação de bom a soffrivel, em geral, feitas raras [illegible] de terras na Bahia, Curvello e Bomsuccesso. Plantio em barreiros, Viçosa (Minas), Cuyabá e Angra dos Reis.

Feijão — Chuvas defficientes, ficanod abaixo das normaes 66m|m1 em S. João Evangelista, 55m|m1 em media em Campinas e Leopoldina, 17m|mo e 2m|m6 em Cachoeira e Passo Fundo; acima das normaes 55m|m7 e 12m|m3 em Carmo e Itajubá. Temperaturas elevadas e acimas das normaes 5,1 em Carmo, 3,6, 2,6, 2,3 em Itajubá, Campinas e Passo Fundo e 2,1 em Leopoldina e S. João Evangelista; abaixo da normal 0,3 em Cachoeira. Insolação acima da normal 10,1 em Leopoldina e 10,5 em Sampinas e Passo Fundo. O tempo foi desfavoravel no norte e á vegetação no centro e S. Paulo, sendo de bom a soffrivel o estaod das culturas. Colheitas em Sergipe, Fortaleza, Oliveira, Bella Vista, Angra dos Reis, Campinas, Avaré, S. José do Barreiro, Piquete, S. Simão, Castro, Itajahy, Tijucas, S. José, Laguna e prejudicadas pelas chuvas em Montenegro.

Fumo — Chuvas abaixo das normaes 27m|m6 em Garanhuns e acima 12m|m e 45m|m8 em Itajubá e Itararé. O tempo foi no norte, centro e S. Paulo, desfavoravel ás culturas; colheitas no Pará, Bahia, Bairro Alto e Montenegro. Plantio em S. José do Barreiro.

Milho — Chuvas defficientes, ficando abaixo das normaes 53m|m6 em Leopoldina e Campinas e 17m|mo e 14m|mo em Passo Fundo e Piracicaba; acima das normaes 12m|m3, 17m|m8, 29m|m1 e 12m|mo em Itajubá, Ribeirão Preto, Bento Gonçalves, e Guaporé. Temperaturas elevadas, ficando acima das normaes, 4,2, 3,6, 2,6 e 2,3 em Piracicaba, Itajubá, Campinas e Passo Fundo, 2,1 em medias em Leopoldina, Ribeirão Preto e 0,2 em Guaporé. Insolação acima da normal 10h,1 em Leopoldina e abaixo 10h,5 em Campinas e Passo Fundo. O tempo quente e secco foi desfavoravel no plantio no norte em centro e S. Paulo ás culturas de boas a soffriveis. Colheitas em Sergipe, Bell Vista e Palmyta. Preparo de terras no norte e S. João d'El Rey. Plantio em Uberaba, Caxambu', Angar dos Reis, Caçapava, Jahu', Guarapava, Bento Gonçalves Caxias e Montenegro.

Trigo — Chuvas acima das normaes 33m|m2, 29m|m1 em Lapa, Bento Gonçalves, e 7m|m8 em Guarapava e Sto. Angelo, abaixo da normal 65m|mo e 17m|mo em Bagé e Passo Fundo. Insolação abaixo da normal 28h,1 e 10h,5 em Bagé e Passo Fundo. O tempo foi regularmente favoravel ás culturas. Colheitas em geral, muito boas em Castro, Curityba, Ponta Grossa, Blumenau, Curitybanos, Antonio Prado, Alfredo Chaves, (prejudicadas pelas chuvas). Bento Gonçalves, S. Joaquim, Lagoa Vermelha, Passo Fundo e Caxias.

Pastos — Estão bons a regulares na bacia amazonica e no centro, sul, emfim, em geral, no nordeste.

Estradas de rodagem — Estão em mão estado as de Oeiras, Presidente Murtinho, Faxina, Ribeirão Preto, Jaguariahyva, Rio Negro, D. Pedrito e Bag.é

Rios — Successivas variações enchendo o Cuyabá, Rio Negro e a vasante do Tieté, cujo nivel baixou 19cms.

PERFUMARIAS

Cottage

Deposito: OURIVES, 45

Laboratorios "Cottage" — Perfumarias | Fabrica Atlante — Sabonetes

EDIFICIOS PROPRIOS

LISTA DOS PRODUCTOS "COTTAGE"

AGUAS DE COLONIA
Agua de Kolognia "Russa" em 1|4, 1|2 e 1 litros.
Agua de Kolognia "Russa", em frascos elegantes de 1|2 e 1|4 de litro.
Agua de Colonia "Imperial", em frascos fantasia, de 1|2 e 1|4 de litro.

AGUAS DE ALFAZEMA
Agua de Alfazema, Dupla Distilada.
Agua de Alfazema, Superior em 1|4, 1|2 e 1 litros.

LOÇÕES
Loção Victoria, frascos de 1|2 litro.
Loção Surprise, frascos de 1|2 litro.
Loção Musette, frascos de 1|2 litro.
Loção Victoria, com rolha de vidro.
Loção Surprise, com rolha de vidro.
Loção Musette, com rolha de vidro.
Loção Victoria, com Stiligoutte.
Loção Surprise, com Stiligoutte.
Loção Mustte, com Stiligoutte.

LOÇÕES TONICAS
Petroleo Oriental.
Jaborandina.
Agua de Quina, em 1|4, 1|2 e 1 litros, com Stiligoutte.

PÓS DE ARROZ
Pó de arroz Musette, rosa, rachel e branco.
Pó de arroz Victoria, rosa, rachel e branco.
Pó de arroz Surprise, rosa, rachel e branco.
Pó de arroz Cecilia, rosa, rachel e branco.

DENTIFRICIOS
Dentifricio Lyque, em frascos.
Pasta Lyque, (bisnaga).

EXTRACTOS
Extracto Victoria.
Extracto Surprise.
Extracto Musette.

BRILHANTINAS
Brilhantina Victoria
Brilhantina Musette.
Brilhantina Surprise.

SABONETES EM CAIXAS
Sabonete Victoria.
Sabonete Surprise.
Sabonete Musette.
Sabonetes Kosmos.
Sabonetes "R".
Sabonetes Excelsior.

SABONETES AVULSOS
Sabonetes Domestic.
Sabonetes para banho.
Sabonetes pequenos.

PÓS DE SABÃO
Pó de sabão "Smart", em latas.
Pó de sabão "Smart", pacotes de 1|4, 1|2 e 1 kilos.

TALCOS
Talco Mimosa, em latas.

Os productos "Cottage" acima mencionados, encontram-se á venda no deposito, á

45, Rua dos Ourives, 45

Tel. N. 1088

E EM TODAS AS BOAS PERFUMARIAS, pharmacias, etc.

(18802)

OS SUBURBIOS

Um appello sério ao dr. Carlos Chagas

As perigosas passagens do leito da Central na ordem do dia

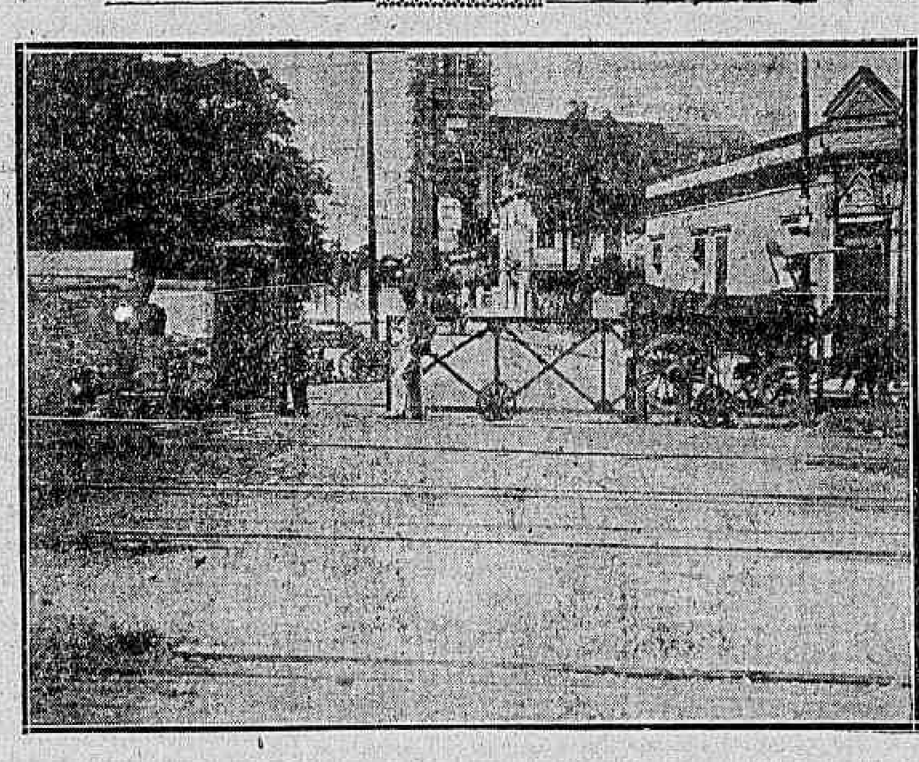

A perigosa passagem da rua Cardoso, entre Todos os Santos e Meyer.

Pela quarta vez temos de appellar para o D. N. S. P., afim de ser adoptada, em relação ao mangue de Bemfica, uma providencia qualquer, no sentido de preservar a população do suburbio da Leopoldina de quaesquer surtos de molestias epidemicas, capazes de attingirem proporções funestas.

Desta vez o appello é feito, directamente, ao director geral, o dr. Carlos Chagas.

O facto já o explicámos e commentámos largamente: á guisa de aterro, a Limpeza Publica está fazendo despejos de lixo no mangue de Bemfica...

As carrocinhas, em corso mal cheiroso, levam ás aguas estagnadas e putridas do mangue, já infeccioso pela sua propria natureza, toda a sujeira collectada por aquelles suburbios remotos e esquecidos. Os corvos em revoadas, aos milhares atiram-se resolutos ás podrigueiras dos despejos.

O quadro é horrivel; a fedentina é insupportavel. Ha dias, a objectiva do nosso photographo apanhou um quadro tetrico, a dois passos: os corvos esfaimados em luta pelos detrictos dos montes de lixo, apenas saidos das carroças.

Tambem já nos referimos a um facto identico occorrido na lagôa Rodrigo de Freitas. Ali a mesma anomalia foi verificada, ha mezes. A mesma pratica abusiva foi adoptada pela Limpeza Publica.

Aos primeiros clamores da população, porém, o D. N. S. P. mandou sustar a irregularidade, como damnosa á saude do povo.

Dar-se-á que o que é prejudicial na Gavea, não o é em Bemfica?

Estas linhas, como dissemos, vão dirigidas ao dr. Carlos Chagas...

O FECHAMENTO DAS LINHAS DA CENTRAL

Embora de hontem, este assumpto já é velho. As obras do fechamento do leito da Central, começadas num trabalho electrizante, entravam, pouco depois, num periodo de modorra. Por falta de verba, turmas de operarios iam sendo despedidas; mais alguns dias os trabalhos eram paralysados. Agora faz a Central, aqui e ali, com os seus proprios recursos, o indispensavel.

Ha passagens por fechar, viaductos e subterraneos a concluir, tudo dependente do seguimento das obras e mesmo, em muitos casos, do arremate.

O grande e carissimo viaducto construido entre Engenho de Dentro e Todos os Santos, para o transito de vehiculos, ainda não foi inaugurado e, mesmo que o venha a ser, breve, a ladeira ingreme, da travessia da rua Archias Cordeiro para a avenida Amaro Cavalcanti, poderá tornar hypothetico e transito nessa direcção.

Assim os vehiculos continuam a cortar o leito da estrada na cancella da rua Cardoso, entre Todos os Santos e Meyer, passagem perigosa.

Ainda não ha muitos dias, segundo foi divulgado em notas de reportagem policial, occorreu um desastre no referido local que, por pouco, não resultou em tristissimas consequencias.

Mas, ao que parece, não ha remedio para o grande mal que se eterniza...

HOJE nos Armazens Brazil

Penultimo dia de venda annual com grandes abatimentos em todos os artigos.

Assembléa, 100 e 104
Goncalves Dias, 6

18043

Queixas de furto que a policia registra

O nacional Euclydes Rodrigues dos Santos, de 22 annos, solteiro e residente em Nictheroy, empregou-se na casa do sr. Fernando Silveira Filho, á rua Conde de Bomfim n. 235. Ora, o sr. Fernandes precisou se ausentar da cidade e deixou a casa entregue aos cuidados do seu empregado. Ao regressar encontrou elle o cofre arrombado, dando por falta de 1 conto de reis.

Dada queixa a policia esta deteve o empregado que confessou o roubo, allegando haver gasto o dinheiro em roupas.

— A's autoridades do 16º districto queixou-se o dr. Saul Guimarães, de que um larapio havia penetrado na sua casa, á travessa da Misericordia 44, e furtado varios objectos.

Com a policia do 13º districto

Os vagabundos que perambulam pelo morro de Santa Thereza, transformaram o largo da Vista Alegre em theatro de suas façanhas.

Esses gajos, contando com a falta de policiamento em aquella zona, entenderam de incommodar os moradores e, pessoas, que ali passam á noite, em demanda de outros pontos, com palavrões e ameaças.

Para o caso chamamos a atenção das autoridades do 13º districto.

A divisão naval ingleza nos visitará em setembro

A divisão naval ingleza que nos visitará o anno proximo, segundo communicação official feita ao Ministerio da Marinha, deve chegar ao Rio em principios de setembro.

CORREIO OPERARIO

A MULHER E A LEGISLAÇÃO SOCIAL

O memorial que a Federação Brasileira Pelo Progresso Feminino entregou ao ministro da Agricultura veiu assignalar mais uma lacuna da constituição do Conselho Nacional do Trabalho. Como advertem as signatarias desse documento, modernamente, a organização de apparelhos dessa natureza não póde prescindir da collaboração dos dois sexos. A praxe já não é privilegio dos norte-americanos. Em todos os congressos internacionaes onde quer que esteja em debate o problema social, a cooperação da mulher, no estudo das questões que interessam a ambos os sexos, é considerado precioso elemento. Não é sem proposito que as autoras do memorial citam o que se acha disposto no tratado de Versalhes.

Na Conferencia Internacional do Trabalho, de Washington, tão fertil em resoluções que entendem com a previdencia social, no sentido de serem, quanto antes, executadas, em todos os paizes, leis de assistencia e mutualidade, desempenhou a mulher papel de notavel destaque. Lembra o memorial das senhoras brasileiras o extraordinario concurso da sra. Constance Smith, que exerce o cargo de chefe do Serviço Industrial do Departamento Nacional do Trabalho, util instituição ingleza, com séde em Londres. Conferiram-lhe missão de grande responsabilidade, pois a sra. Constance Smith foi a conselheira technica da delegação britannica.

E' forçoso convir que o trabalho das mulheres e das creanças, nas fabricas, examinado e discutido conjuntamente com os problemas de caracter geral, não soffre a analyse conveniente, pela insufficiencia de pesquizas pormenorizadas ou pela carencia de uma apreciação de todas as modalidades, que os casos em fóco podem suggerir. Não ha o menor resquicio de vaidade ou qualquer intempestiva manifestação de philauciosa propaganda feminista, nos termos ponderados e criteriosos do memorial entregue ao titular da pasta da Agricultura, sob cujo patrocinio funcciona o Conselho Nacional do Trabalho. Já temos instado pela remodelação do apparelho, creado com as melhores intenções, é certo, mas falho e incapaz de preencher a funcção que lhe é destinada por lei. Note-se, porém, que não é indispensavel reformar a lei que o instituiu, para que uma ou duas senhoras façam parte da corporação, como membros effectivos.

Limita-se o numero dos conselheiros, mas não se faz distincção de sexos. O que a lei determina, taxativamente, é que o Conselho Nacional do Trabalho deve ser constituido de doze membros, sendo dois operarios, dois funccionarios do Ministerio da Agricultura, dois escolhidos entre representantes do patronato e de *seis pessoas de reconhecida competencia* em assumptos trabalhistas. Que desejam as signatarias do memorial? Que a mulher brasileira seja collocada no mesmo nivel da de outras nações, proporcionando-se-lhe a opportunidade de collaborar na "valiosa instituição civica" que o Conselho Nacional do Trabalho objectiva.

Pedem, além disso, representação proporcional, entre os membros do Conselho, isto é, dois logares de delegados effectivos e que os assumptos referentes aos trabalhos das mulheres e dos menores em transito pela secretaria do Conselho, sejam confiados a uma funccionaria habilitada.

Não ha dinheiro para os operarios do Castello?

A noticia de se haverem declarado em greve os operarios das obras do Morro do Castello não surprehendeu. Era esperada a cada instante a attitude dos pobres trabalhadores, que ha mais de dois mezes não recebem seus salarios. Solucionada ou não, como hontem, se dizia, a referida parede, não póde passar sem reparo a situação a que se viriam reduzidos aquelles operarios. O sr. Carlos Sampaio esbanjou como bem lhe aprouve, deixando o successor sem os necessarios recursos para continuar regularmente os trabalhos do arrazamento do Castello.

O sr. Alaor Prata, para fazer face á tarefa ingrata que lhe tocou, mandou restringir consideravelmente as obras, afim de não ser forçado a suspendel-as de todo. Ora, era presumivel que o prefeito tomasse tal iniciativa calculando a capacidade dos meios a que se limitam. Não tem satisfatoria explicação, portanto, o facto de ficarem os operarios dois mezes á espera de seus salarios. A época é de difficuldades para todos, e muito mais para as classes salariadas, sem credito, constrangidas a pagar á vista suas compras, constrangidas por necessidades de toda ordem.

Nem ao menos em pleno Natal livraram os desamparados diaristas de semelhante vexame?

A. B. Fabrica de Calçados Souto

As directorias desta associação e do Gremio Escolar e Recreativo da dos E. da Fabrica de Calçados Souto promovem uma sessão solenne para posse dos novos administradores e inauguração da Escola Primaria, a qual se realizará a 1 de janeiro, a 1 hora da tarde, á rua Fonseca Telles 26.

União dos Foguistas

Realiza-se hoje, em segunda convocação, a assembléa da Sociedade União dos Foguistas, para leitura do parecer da commissão de contas.

A. dos Carpinteiros Navaes

Esta associação realiza hoje uma grande reunião, ás 7 horas da noite, na respectiva séde, á rua Sacadura Cabral 345. Poderão comparecer todos os interessados, quer sejam ou não associados.

ESTOJOS com PERFUMARIAS

Novo sortimento. Artigo fino.

PERFUMARIA MASCOTTE

Praça Tiradentes esquina rua 7 de Setembro

(18002)

O Natal dos pobres em Apparecida

Em Apparecida do Norte, no dia 24, vespera do Natal, foram distribuidas por gentis senhoritas, ás crianças pobres da localidade, muitas prendas, devido aos esforços do clero, do commercio e de particulares, fazendo parte da commissão, os srs. Manoel Athayde e Augusto Mathias.

Senhores e Senhoras!

NÃO PERCAM TEMPO!

A liquidação d'"A CAPITAL" vae acabar, desapparecendo assim a excellente occasião para comprar artigos finos com enormes reducções.

Visitem HOJE mesmo "A CAPITAL" (Casa Central), á esquina da rua do Ouvidor e Avenida e empregarão bem o seu tempo. Novas rebaixas foram feitas para saldar dentro de 8 dias todo o stock existente na loja do predio em reconstrucção.

Grandes saldos de camisas, pyjamas, meias, gravatas, chapéos, roupas para meninos, novidades para senhoras, etc., estão se esgotando rapidamente.

Não percam tempo, depois, talvez, já não encontrem mais o artigo de sua preferencia.

"A'CAPITAL"

AVENIDA

ESQUINA OUVIDOR

A A. E. C. R. J. agradece ao Conselho Municipal

Por terem sido hontem rejeitadas a disposição orçamentaria e as emendas que autorizavam o funccionamento do commercio além das horas estabelecidas pelo regulamentação em vigor, dirigiu a Associação dos Empregados no Commercio o seguinte officio ao Conselho Municipal:

"A Associação dos Empregados no Commercio aos illustres srs. representantes do povo carioca o seu reconhecimento muito sincero pela justa resolução do corpo Legislativo Municipal recusando approvação á disposição orçamentaria e as emendas que visavam facultar licença para o funccionamento das casa commerciaes em horas não permittidas pela lei de 31 de outubro de 1911, pela qual tanto trabalhou esta instituição.

O acto da edilidade carioca, vindo ao encontro do desejo da laboriosa classe dos empregados no commercio, pela qual sempre propugnou com o maior empenho nossa Associação é mais uma prova da justiça das aspirações dos laboriosos e incançaveis membros da classe que mais coopera para a prosperidade economica do paiz e que por isso mesmo merece com toda a razão a sympathia dos poderes publicos.

E', pois, com o mais profundo jubilo que trasmittimos a vv. exc. os protestos de sincera gratidão desta instituição — maior da America do Sul, em nome de toda a classe. — (a) Samuel de Oliveira, presidente; Arthur de Castro, 1º thesoureiro; Pedro Magalhães Corrêa, 1º procurador."

A super-producção japonesa "DEUSA DA PAZ"

pela sua forte composição e elegancia, garante extraordinaria belleza e o mais salutar effeito, sendo actualmente considerada a melhor escova de dentes do mundo!

(18163)

O encontro do cadaver do commandante Grenadan

Paris, 28 (A. P.) — O Ministerio da Marinha annunciou o encontro do corpo do commandante Grenadan, do "Dixmude", por peixeiros, a seis milhas da costa de Sciacca, perto de Girgenti. O facto foi communicado pelas autoridades maritimas italianas ao addido naval em Roma, que está em viagem para Sciacca. O cruzador "Mulhouse" e tres torpedeiros partiram com o mesmo destino.

Tentou suicidar-se ingerindo forte dose de iodo

Nas obras do famoso "Rio Casino", no Passeio Publico, foi hontem, por um soldado de policia encontrado caido e em grave estado o operario Victorino de Barros, portuguez, casado e residente á rua Dr. Dias da Cruz n. 100 e que por difficuldades de vida ingeriu forte dose de iodo. Chamada a Assistencia esta o soccorreu, removendo-o depois em grave estado para a Santa Casa.

Em seu poder encontrou a policia um bilhete concebido nestes termos: "Teliphol, Jardim 368 e Antonico Gaspar. Peço avisar aos meus infelizes irmãos".

DR. ALVARO ALVIM

INSTITUTO DE ELECTROLOGIA E RADIOLOGIA

Largo da Carioca 11, 1º andar, das 11 ½ ás 6 horas.

Phone C. 4748

ELECTRICIDADE Trat de todas as molestias sem excepção, do homem e da mulher Trat. especial dos estreitamentos da urethra, etc.

RAIOS X — Trat. dos fibromas uterinos, tumores malignos, das molestias da pelle, hypertrophias da prostata, etc.

EXAME PELOS RAIOS X, RADIOGRAPHIAS.

Assistente da clinica: — Dr. Vinelli de Moraes

(19063)

"Revista Brasileira de Engenharia"

Com a costumada pontualidade, acaba de apparecer o numero de dezembro desta revista profissional, que recebemos e agradecemos.

De progresso em progresso, a "Revista Brasileira de Engenharia", é, hoje, o mais acatado orgão da sua classe, pela segurança de orientação com que é dirigida, e pelo modo por que se tem sabido impôr aos seus leitores.

Damos abaixo um resumo dos trabalhos contidos neste numero:

Dr. Charles Proteus Steinmetz. Secção technica — calculo do trilhos (2ª parte: Os problemas da "Resistencia dos Trilhos"), por Felippe dos Santos Reis. Secção industrial — Importancia do tubo de sucção nas turbinas hydraulicas, por Heman Greenwood. Systema telegraphico impressor, multiplo, da "Western Electric Company". Secção economico-financeira — O mez commercial. Chronicas e informações — Salvamento do navio "Avaré". Uma nova verificação astronomica da theoria da relatividade. Bibliographia.

Teve o pé esmagado

O operario José Antonio Meirelles casado, residente á rua Barão de S. Felix n. 124, concertava hontem, um carro na rua General Pedra, para o que empregou um "macaco", quando este saiu do logar e apanhou em cheio o pé esquerdo do infeliz, esmagando-o.

Chamada a Assistencia esta o medicou, deixando-o em tratamento em casa.

"A MAÇÃ"

O brilhante semanario do Conselheiro XX encerra o anno de 1923 com uma chave de ouro enfeitada de guisos. O seu numero de hoje é, realmente, um dos mais lindos, finos, e espirituosos que a "Maçã" tem publicado.

A partir da capa, com uma admiravel caricatura do dr. Francisco Sá, ministro da Viação, tudo é graça, espirito, galanteria. Aqui vae o resumo: Balanço... de fim de anno, do Conselheiro XX; O que elles não escrevem... (potins literarios); Indiscreta, de Anselmo Ribas (Coelho Netto); Caricatura do dr. Sampaio Vidal; Mlles. Menecme, de Catulle Mendes; Bonecos falantes (potins politicos); A mentira dos proverbios (pag. artistica de dr. Cavalcanti); O morto que fala, (conclusão) de Heitor Modesto; Patins (vida moderna); Ballada de Pierrot, de Goulart de Andrade; Pagina portugueza: Amantes, de Julio Dantas; A metempsichose do fio de Menottidel Picchia; Genesis, de Jonffen; e Por traz do Panno (potins de theatro).

A "Maçã" de hoje vale, em summa, por um mimo de fim de anno.

NO MUNDO DA TÉLA

NOTAS & NOTICIAS

"Isto é uma lição para os homens" disse uma senhora, hontem, á porta do Odeon.

[illegible]

"Parasitas sociaes"

[illegible]

Cinema Avenida

[illegible]

"O rei dos caipiras"

[illegible]

Miguel Angelo e Raphael Sanzio

[illegible]

A paixão pelas danças

[illegible]

Um film que todo o brasileiro deve ver

[illegible]

"Coração de gelo"

Alice Lake, a formosa Alice Lake, que tantos admiradores conta no publico carioca, apparece na proxima segunda-feira no cine Palais, em um emocionantissimo film da Metro, distribuido no Brasil pela Paramount, com o titulo "Coração de gelo", em que se encontram scenas de uma extraordinaria dramaticidade, a par de muitas outras interessantes pelo seu pittoresco. Além de Alice Lake, entram nessa valiosa [illegible]

[illegible]

Brevemente William Russell reapparece no film da Fox "Os tempos mudam"

[illegible]

Foi por um dia apenas...

[illegible]

O novo idolo americano

[illegible]

A troupe Petit Bataclan no Iris

[illegible]

O que ha de bom nos cinemas da Tijuca

[illegible]

SOCIEDADE DE CULTURA MUSICAL

[illegible]

30:000$000

[illegible]

Para os pobres

[illegible]

Distribuição de brinquedos ás creanças pobres pelos escoteiros da Gloria

[illegible] benemerita falta de recolher estes donativos para tão elevada festa.

A monsenhor Gonzaga do Carmo, presidente honorario dos Escoteiros da Gloria, e vigario da freguezia, têm sido enviados directamente valiosos donativos, e qualquer pessôa que desejar ainda póde enviar para a Matriz da Gloria qualquer donativo para a Arvore do Natal das Crianças Pobres, para o brilhantismo da qual os Escoteiros da Gloria estão empregando os seus melhores esforços.

CONHECIMENTO E' SABEDORIA

Indague da causa daquellas dôres nas cadeiras, desses periodos de nauseas e dôres de cabeça, para depois usar o remedio necessario.

Provavelmente são os rins os culpados. A gente deveria prestar attenção nos rins, orgãos de muita importancia que trabalham dia e noite para conservar o sangue livre de venenos e impurezas. Quando os rins ficam sobrecarregados de trabalho devido a excessos, preoccupação, resfriados, estravagancias, grippe, etc., deixam de exercer as suas funcções e então apparecem as dôres de cabeça, dôres nas costas, penosas e agudas dôres nas cadeiras, irregularidades uterinas e nervosismo.

Si se consente que continuem estes males, os rins pouco a pouco soffrerão mais, e molestias mais graves surgirão fatalmente; molestias do coração, intoxicação pelo acido urico, diabetes e mal de Bright.

O remedio mais seguro, efficaz e melhor é PILULAS DE FOSTER para os rins recommendado pelos medicos e usado por milhares. Pergunte ao visinho!

PILULAS DE FOSTER PARA OS RINS

A venda em todas as Pharmacias

(9250)

NOS THEATROS

PRIMEIRAS

A FESTA DE HONTEM, NO REPUBLICA

A joven artista Amelia de Souza Bastos realizou, hontem, a sua "festa de honra", no Republica. [illegible]

Amelia de Souza Bastos

actuaes. Tres foram os interpretes: Palmyra, Amelia Bastos e Samuel Diniz, tendo a primeira feito com muita naturalidade a avósinha perspicaz, e os restantes dito bem os seus papeis de casadinhos de fresco. Um acto interessante, ouvido com geral agrado.

Em seguida foi representada a comedia ingleza "Peg de mon cœur", traduzida por Accacio de Paiva da adaptação franceza de Yves Mirande e Maurice Vaucaire, com o nome de "Era uma vez uma menina". Amelia Bastos conduziu deliciosamente a figura da protagonista, que nós vimos aqui o anno passado feita por Clara Tambour, no Municipal. Amelia Bastos distinguiu-se pela naturalidade com que manteve o papel nas diversas situações. A senhora Elvira Bastos desempenhou como convinha o papel de tia da menina, estando os demais a cargo de Henrique d'Albuquerque, Samuel Diniz, Elisa Mattos, Maria Augusta, etc.

Porfim, para nos dar uma recordação da época em que trabalhou como "estrella" de opereta, Palmyra Bastos cantou varios trechos do seu repertorio, sendo applaudida com enthusiasmo.

NOTAS & NOTICIAS

A PUPILLA DE MEU TIO E OS ESTUDANTES DE MEDICINA — "A pupilla de meu tio", o novo original do Trianon, da autoria de Antonio Guimarães, desenvolve a sua acção no meio alegre dos estudantes da nossa Escola de Medicina. E' de prever que o ambiente seja o mais alegre possivel, dado que entre os alumnos da nossa primeira e mais categorizada instituição de ensino vivem os rapazes mais rapazes, isto é mais cheios de alegria que formam a mocidade escolar do Rio de Janeiro. Um enredo simples e ao mesmo tempo sentimental se desenrola na nova comedia do autor da "Querida vóvó", sendo que os typos nella apresentados reproduzem fielmente os nossos conhecidos escolares. A montagem de "A pupilla de meu tio" é um mimo de originalidade e de bom gosto.

—:—

"PENNAS DE PAVÃO" — Augmenta o interesse pela bella festa infantil que a companhia Ottilia Amorim vae realizar no proximo dia 1, em vesperal de Anno Novo, no Recreio. A julgar pela que se effectuou dia de Natal, a festa deve ser de facto interessante, pois, assim como aquella, nada faltou para alegrar a petizada na que se annuncia. Além da representação da bella revista-feerie "Pennas de pavão", que é um encanto para as gentis creanças, haverá baile infantil nos intervallos, para o que foi contratada uma excellente banda militar, e distribuição farta de bombons a todos os pequenos habitués do Recreio.

—:—

CESAR MARCONDES — O estimado artista da companhia do Recreio, já tem quasi organizado o programma do bello festival que no dia 15 de janeiro offerece á operosa União dos Empregados do Commer-[illegible]cio, em proveito da qual revertem os productos liquidos para a continuação das obras do sanatorio da União. Deve ser por todos os motivos um espectaculo bem concorrido.

—:—

FALLECIMENTOS — Victimada por pneumonia dupla falleceu, anteliontem, no hospital da Beneficencia Portugueza, a actriz Adelaide Bernardi, da companhia Palmyra Bastos. [illegible]

—:—

EM HOMENAGEM A ALDA GARRIDO — No proximo dia 3 de janeiro realiza-se, no theatro Carlos Gomes, um grande festival promovido por numerosas familias residentes no bairro da Tijuca, em homenagem á actriz-autora Alda Garrido.

—:—

TIM TIM POR TIM TIM E WU-LI-CHANG — E' no proximo dia 9 que se realiza, no theatro Republica, a recita do actor Carlos Santos, que além de fazer representar nessa noite, a celebre peça "Wu-li-chang", em que tem uma notavel creação, e que tanto exito obteve, offerece mais ao publico dessa noite a representação de um quadro da immortal revista de Souza Bastos, "Tim-tim por tim-tim", e na qual a gloriosa actriz Palmyra Bastos retoma os seus antigos papeis, brilhantemente secundada por todos os artistas da sua companhia, que assim se prestam a abrilhantar o espectaculo do applaudido actor.

—:—

PALACIO THEATRO — Agradou em cheio, hontem, no Palacio Theatro, a estréa dos artistas chegados no "Darro", ultimamente. Todos elles executaram numeros de absoluta novidade para o Rio, sendo por isso applaudidos com enthusiasmo. Hoje tomam elles parte no programma, que encerra varias novidades.

—:—

UMA FESTA CHIC NO REPUBLICA — No dia de Reis realiza-se em "matinée", uma festa muito chic, no theatro Republica. O programma consta de uma das melhores peças do repertorio da companhia Palmyra Bastos, havendo além disso farta distribuição de bombons e premios de valor, dados por sorteio.

—:—

CARLOTA SANDE E MARIA AUGUSTA — As duas queridas actrizes da companhia Palmyra Bastos, Carlota Sande e Maria Augusta, realizam a sua festa no theatro Republica, a 8 de janeiro proximo, com excellente programma. Tratando-se de artistas tão sympathizadas pelo publico, terão, certamente, a casa cheia naquella noite.

—:—

RIGOLETTO — Hoje, realiza-se no theatro João Caetano, o grande festival organizado pelos artistas sr. Asdrubal Lima e sra. Margarida Simões, com o "Rigoletto", de Verdi, tão apreciado e applaudido da nossa platéa.

A direcção do espectaculo caberá ao maestro Soriano Robert, e a distribuição dos papeis é a seguinte: Rigoletto, Asdrubal Lima; Gilda, Margarida Simões; Duca, Machado Del Negri; Sparafucile, João Athos; Magdalena, Dolores Belchior; Monterone, Ignacio Guimarães; Marullo, Amador Cisneros; Borsa, Armando Chaffo; Ceprano, Manoel Candeal; Contessa, Inah Malagutti; Pagem, Alice Marques. O corpo de côros compôr-se-á de 36 coristas e a orchestra de egual numero de professores. O espectaculo começará ás 8 1|2 com a presença do exmo. sr. presidente.

—:—

CASA DOS ARTISTAS — O actor Henrique Machado, já chegado do norte do paiz, onde se achava com a Companhia Maria Lina, apresentou á Casa dos Artistas o movimento que em prol da mesma sociedade levou a effeito no Maranhão, no Pará e em Manáos. A lista de donativos conseguidos por este actor é a seguinte: 500$000 do dr. Godofredo Mendes Vianna, D. governador do Maranhão; 300$000 do sr. Felippe Cassaz; 200$ do sr. Juliano Barreto; 150$000 do High Life Club; 100$000 de cada um dos srs. Benedicto Vasconcellos, José Francisco Jorge, Eduardo Barnet Junior, e da Assembléa Maranhense; 50$000 de cada um dos srs. Hermann von Rosen, Maria Evangelina Agmar, Arthur Magalhães Almeida, John R. Windler, Mad. Paul Rosier, Alfredo Guedes, Nestor Madeira, Tarquinio Filho, Carlos H. Maia, Anthero Segundo de Mattos, Martins Irmãos & Comp., e Vicente Reis. Donativos menores recebeu o sr. Henrique Machado dos srs. Antonio José Cordeiro, José Carneiro Dias, Amaranto Bessa, Ribamar Pinheiro, Garparinho & Branco, Macieira & Guedes, M. Santos & Comp., J. Franklin da Costa, José Barbosa de Andrade, Raymundo Gonçalves, Anthero Ramalho, Altino e Seixas, Ernesto Miranda, Moreira Sobrinho & Comp., Joaquim F. Ferreira, M. Gomes dos Santos, Succo Coeck, José J. de Souza, Bento Hugo, M. Silva & Comp. e Verdi de Carvalho. Além desses donativos, quasi todos angariados no Maranhão, o actor Henrique Machado, que era delegado da Casa dos Artistas junto á citada companhia, promoveu uma collecta naquella mesma cidade, que attingiu á somma de 570$000, que sommada ao total dos donativos, eleva-se a réis 3:190$000.

Aos srs.: dr. Godofredo Mendes Vianna, Felippe Cassaz e Juliano Barreto, a Casa dos Artistas, de accordo com os seus estatutos, conferiu-lhes o titulo de socios bemfeitores. Accederam ao pedido do sr. Henrique Machado, para prestarem seus serviços gratuitos aos socios da Casa dos Artistas, os illustres medicos, drs.: Amanajas Filho no Pará e Vivo do Lima, em Manáos. Acceitaram o logar de delegados da mesma sociedade, no Amazonas, o 1º tenente Manoel Innocencio Pires Camargo, e no Pará, o sr. Arcadio Frederico de Souza Mendes.

— Ary Nogueira, representante da Casa dos Artistas, junto á Companhia Victoria Soares, acaba de enviar á Casa dos Artistas a importancia de 2:000$000, sendo 1:663$000 do dia do artista e 337$001 da percentagem que o sr. Brandão Sobrinho prometteu dar á Casa dos Artistas, meio por cento, durante as primeiras representações e do bruto. O mesmo actor, em carta que enviou á Casa dos Artistas promette continuar a dispensar essa percentagem aos cofres sociaes.

— Deverá effectuar-se a cinco de janeiro proximo, a festa que o sr. Molina Lopes, proprietario da Casa Lucas, offerece aos internados do Retiro da Casa dos Artistas, inaugurando naquella occasião a luz electrica, cuja installação é feita toda ella graciosamente pelo mesmo sr. Molina. A festa terá inicio ás 6 horas da tarde daquelle dia, devendo ser distribuidos convites especiaes e ficando a direcção do Retiro autorizada a prohibir a entrada ás pessoas que julgar inconvenientes. Para depois dos espectaculos, haverá bondes especiaes para a conducção dos socios e convidados. No mesmo dia funccionará tambem o cinema que o sr. Abel Gonçalves, representante da Fox Film, offerece á Casa dos Artistas.

— Na Casa de Saude e Maternidade Dr. Pedro Ernesto, á rua Henrique Valladares, encontram-se recolhidos, por conta da Casa dos Artistas, os srs.: Manoel Rabanal e Luiz Bastan. O sr. Luiz Fortino, foi soccorrido pela mesma sociedade com assistencia odontologica.

— Pela setima vez, a Casa dos Artistas previne aos srs. socios em atrazo com o pagamento de suas mensalidades em mais de seis mezes, que têm o prazo de 15 dias para liquidarem seus debitos, sob pena de eliminação. Faz notar que a lista desses atrazados sobe a 328. Sendo firme proposito de só attender a socios quites, assim previne para evitar malentendidos e aborrecimentos. Aos srs. socios que devem tambem em contas correntes, preciso se torna que liquidem suas dividas, pois a cifra destas monta a quasi vinte contos de réis, prejudicando grandemente os serviços de auxilio da Casa dos Artistas.

—:—

LA SCUGNIZZA, NO LYRICO — Estréa hoje, no theatro da rua Treze de Maio, o excellente conjunto lyrico italiano, que tem á sua frente o sympathico tenor Armando Boris, creador entre nós da linda opereta de Mario Costa "La Scugnizza". A estréa realiza-se mesmo com essa linda opereta regional, que constituiu um dos grandes successos da tournée Clara Weiss. Com Armando Boris trabalha um pugillo de artistas apreciaveis, portadores todos de nome que o publico carioca está acostumado a applaudir. Vae ser pois uma noite cheia a de hoje, no amplo theatro da Empresa José Loureiro.

—:—

O SUCCESSO DE A CASINHA PEQUENINA — As familias continuam a frequentar, com muita assiduidade, os espectaculos que se estão realizando no theatro Carlos Gomes, com a comedia romantica, de Alda Garrido, musicada pelo maestro Freire Junior — "A casinha pequenina".

Com effeito, a linda comedia da actriz-autora, enfeixando uma critica acerrima ao matrimonio, constitue um espectaculo divertidissimo.

Os principaes papeis de "A casinha pequenina" estão a cargo de Alda Garrido, Armando Braga, Americo Garrido, Pepa Ruiz, Rosalia Pombo, Estephania Louro, tenor Carlos Lima, Teixeira Bastos, Arnaldo Coutinho, Cardoso Galvão, etc.

—:—

DUQUE E GABY NO S. JOSÉ — Os notaveis bailarinos internacionaes, Duque e Gaby reapparecerão, no theatro S. José, no proximo dia 2, no acto de variedades, que se está organizando para o festival do 1º centenario de "Sonho de opio".

Além de Duque e Gaby, que farão dois numeros, tomarão parte nessa festa muitos outros artistas.

—:—

A PRIMEIRA DE OFF-SIDE — Proseguem, no theatro S. José, com grande enthusiasmo, os ensaios do apuro da magnifica revista de J. Brito, "Off-side", que ali subirá em "première", no proximo dia 4 de janeiro.

"Off-side", escripta sob moldes inteiramente novos, destina-se a um largo successo, devendo despertar vivo interesse.

O sr. J. Brito, que, no theatro da revista, tantas vezes tem sido victorioso, assiste aos ensaios da sua nova peça, e se mostra muito esperançado no exito.

A Empresa Paschoal Segreto está montando "Off-side" com muito luxo.

MUSICA

CONCERTO RAUL MENSSING — Os amadores de boa musica terão occasião de apreciar hoje, no salão do Instituto Nacional de Musica, ás 9 horas da noite, o recital de um festejado pianista brasileiro, o sr. Raul Menssing, que se exhibe entre nós pela primeira vez.

O sr. Menssing é diplomado pelo Conservatorio Klindworth-Scharwenka, de Berlim, e o nome dessa instituição é mais que sufficiente para recommendar um artista. Além do que o joven pianista já tem obtido o mais lisongeiro exito em todos os centros musicaes onde se tem feito ouvir.

E' o seguinte o programma do interessante recital:

Primeira parte — I. Beethoven — Sonata em dó maior, op. 53 (Aurora), Allegro com brio, Molto adagio, Rondo (allegretto), Prestissimo; II, a) Emil Sauer — Boîte á musique; b) Xaverscharwenka — Valsa op. 54 n. 1.

Segunda parte — I. Chopin, a) Scherso em si bemol menor op. 31; b) Andante spianato e Polonaise op. 22; II, Liszt, a) Estudo de concerto n. 2, (Ronde des lutins); b) Rhapsodia Hungara n. 14.

—:—

CENTRO ARTISTICO MUSICAL — Realiza-se hoje o primeiro concerto do Centro Artistico Musical, joven agremiação cujos destinos estão confiados a mãos habilidosas e que saberão leval-a ao mais franco exito.

E' ás 4 horas da tarde, no salão do Instituto Nacional de Musica, que se effectua essa primeira audição, com o seguinte programma convidativo:

1 — a) Serenade de Shakespeare, Schubert-Liszt; b) La vie des abeilles, J. Nunes. Senhorita Heloisa Accioli de Brito.

2 — a) La jeune fille et la mort, Schubert; b) Luder, Liszt; c) Noble esprit, pensée altiére, Schumann. Sra. Leontina Kneese.

3 — Introduction et Rondo capricioso, Saint-Saens. Prof. Francisco Chiaffitelli.

4 — a) Polonaise, Mac Dowell; b) Sevilla, Abeniz. Senhorita Heloisa Accioli de Brito.

6 — a) La princesse endormie, (Ballada), A. Borodine; b) L'Enigme eternelle, Maurice Ravel; c) Solitude, Richard Strauss. Senhora Leontina Kneese.

7 — a) Nocturne em mi bemol, Chopin; b) Guitarre, Moszkowski; c) Zapateado, Sarazate. Prof. F. Chiaffitelli.

8 — a) Feira, Moussorgski; b) Lenghinka, Liapounow. Senhorita Heloisa Accioli de Brito.

Os acompanhamentos no piano serão feitos pela senhorita Ceição de Barros Barreto.

O segundo concerto realizar-se-á em março vindouro.

PILULAS DO ABBADE MOSS

EFFICAZES NAS DOENÇAS DO FIGADO ESTOMAGO INTESTINOS E NA PRISÃO DE VENTRE

Em todas as drogarias e pharmacias do Brasil — Dep. Geral: SILVA GOMES & COMP. — Rua 1º de Março, 151 — RIO DE JANEIRO.

(18912)

O tubo de oxygenio explodiu, saindo ferido um operario

Com o proposito de esclarecer alguns pontos da noticia hontem publicada com o titulo supra, recebemos a visita do sr. Henrique Ilse, representante da firma White Martins, que nos pediu divulgar o seguinte. A firma que representa é a unica que fabrica oxygenio no Brasil. Os tubos que arrebentam frequentemente são de pressão de cerveja, de acido carbonico, e não de oxygenio.

E' certo que os de oxygenio estão sujeitos a arrebentar, desde que fiquem expostos ao sol longo tempo ou soffram choques violentos.

Entretanto, accrescentou-nos, os tubos que explodem commummente, não são de oxygenio, havendo confusão até da propria policia quando fornece notas á reportagem sobre qualquer accidente.

Dois atropelamentos na zona do 7º districto

Na rua S. Clemente, hontem, á noite, o auto 4804, que fugiu em seguida, atropelou Olga Cardoso, solteira, de 30 annos, moradora á rua das Palmeiras, 116. Com a perna direita fracturada e apresentando escoriações pelo corpo, a victima foi convenientemente soccorrida pela Assistencia, recolhendo-se após, á residencia acima.

Manoel Freitas Borges, brasileiro, de 37 annos, solteiro, carregador e residente á rua Voluntarios da Patria n. 24, nessa mesma rua foi apanhado pelo auto 4792, ficando com a perna esquerda fracturada. O auto fugiu e Manoel foi soccorrido pela Assistencia e mandado a internar-se na Santa Casa.

Em ambas as occorrencias a policia do 7º districto agiu.

Cardiaco, morreu de susto

O conferente da Leopoldina, Clovis Borges Monteiro, hontem, pelas 5 1|2 da tarde, no Cáes do Porto, esperava um trem que o levasse para a estação de Ramos. Subito um forte trovão fel-o estremecer de susto, ao mesmo tempo em que caia victimado por uma syncope cardiaca.

O pobre homem soffria do coração e ao abalo do estrondo, sobreveio a morte, fulminantemente. A policia local fez remover o corpo para o amphitheatro do Gabinete Medico Legal.

O delegado de dia

Está de serviço, hoje, na repartição central de policia, o 2º delegado auxiliar.

ESMOLAS

Recebemos de um anonymo para os nossos pobres 20$000 (vinte mil réis).

OS OPERARIOS DO ARRAZAMENTO DO MORRO DO CASTELLO EM GREVE PACIFICA

Ha dois mezes que lhes não pagam os salarios

Fomos procurados por uma numerosa commissão de trabalhadores, empregados nas obras do desmonte do morro do Castello, que nos veiu explicar os motivos que os levaram a declarar a gréve pacifica, em que se encontram.

Vae para dois mezes que não recebem os salarios, devido, aliás, pelos mais arduos trabalhos a que se sujeitam para mitigar a fome. Nem um simples vale, ultimamente, lhes é facultado.

Vendo cada vez mais escasso o pão no lar, no dia de Natal foram pedir que lhes dessem um pequeno abono, ao "vice-director das Obras Novas da Prefeitura". Segundo nos disseram elles, esse cavalheiro aconselhou-os a que apanhassem capim e fizessem salada... Ao mesmo tempo, um guarda civil que trabalha junto á tal vice-directoria, os maltratava.

Victimas assim do mais deshumano calóte, passando as maiores privações e, ainda mais, despresivelmente tratados, resolveram a gréve com a adhesão de 700 companheiros.

Informaram, tambem, que foi requisitada uma força da Policia Militar de 20 praças, sendo 10 de infantaria e 10 de cavallaria que se manteve arbitraria, acosando-os para longe.

Os trabalhadores fazem as melhores referencias a um sr. Johns, da Empresa Kenedy, que, de seu bolso particular, já adeantou 9:000$000, segundo disseram.

Qual será a providencia immediata que a Prefeitura irá adoptar em pról desses pobres homens desnutridos, vencidos de infortunio e caloteados?

Os serviços do Cáes do Porto

Por proposta do engenheiro M. Buarque de Macedo, arrendatario dos serviços do Cáes do Porto desta capital foi accordada, pela Inspectoria do Porto e a Alfandega, a criação no caes de uma secção de exportação de café e outros generos, no armazem 10, ao qual poderão atracar os vapores que tenham de receber aquelle nosso producto, obrigando-se o caes a carregar 20 mil saccas diarias, trabalhando os navios pelas quatro escotilhas.

O café a ser embarcado nos vapores de passageiros será tambem recebido no armazem 10, obrigando-se a empresa a entregal-o ao costado desses navios, onde estiverem atracados, transportando-o por meio da via ferrea do caes.

Ficou tambem combinada a criação de uma secção de cabotagem nos armazens 4 e 5 e pateos annexos e armazem externo "A". O serviço de exportação será feito pelos referidos armazens 4 e 5 e o de importação pelo armazem "A", que fica localizado em frente dos primeiros, o qual receberá as mercadorias, descarregando-as sob coberta.

A's companhias Lloyd Brasileiro e Costeira offerece a empresa o caes da praça Mauá para atracação dos seus grandes vapores de cabotagem. Dessa fórma, os serviços de carga e descarga serão feitos pelos referidos armazens 4 e 5, ou provisoriamente onde fôr de conveniencia, seguindo os vapores á praça Mauá, afim de receberem ou deixarem passageiros. Assim, os grandes navios de cabotagem gozarão das mesmas vantagens dos transatlanticos, atracando ao lado da grande estação de passageiros que a empresa arrendataria vae construir junto ao armazem 18, na praça Mauá.

Notas carnavalescas

Activam-se os preparativos para a monumental batalha de confetti e serpentinas de 31 do corrente, na avenida Rio Branco. A festa carnavalesca promette ser deslumbrante e será abrilhantada por duas bandas de musica.

Para maior realce da entrada do Anno Novo, são convidados os funccionarios publicos e operarios para cantarem ao som das bandas de musica, na Avenida, o samba de 1924 "A Tabella Lyra", que tem a seguinte letra:

Vinte e cinco por cento
o tal augmento
que delira...
Parece patuscada
a tal falada
"Tabella Lyra"!...

Vamos chuchando o dedo
mas com médo
de falar...
mudos a vida inteira
sem canseira
a delirar

ESTRIBILHO

Bis | Ai! meu bem
Se dinheiro tem...
Esta vida é de dôr
Quem sente amôr.

Democraticos — Promette ser attraente o grande baile á fantasia que os queridos Democraticos vão offerecer na noite de 31 do corrente aos seus associados e convidados.

A directoria do glorioso club trabalha afim de que a festa seja coroada de feliz exito.

Gremio Amadores Flôr de São João — Hoje, vamos gosar uma bellissima festa neste gremio da rua Capitão Salomão, 43, em homenagem á imprensa carioca.

Riachuelo Club — Este festejado club realiza no dia 31 do corrente um grandioso baile á fantasia.

Furrecas de Santa Cruz — Vae ser um encanto o baile á fantasia que este club organizou para o dia 31 do corrente.

Endiabrados de Ramos — Approxima-se o dia da grande festa dos Endiabrados, os foliões dos suburbios da Leopoldina. No dia 31 do corrente, além de grande baile, terá logar uma renhida batalha de confetti, com o concurso de uma orchestra e da banda de musica do couraçado S. Paulo.

Gremio D. João Caetano — Realizou-se ante-hontem a assembléa geral para eleição da nova directoria, que ficou assim constituida: presidente, Levindo Negreiros; vice-presidente, Manoel Jayme; 1º e 2º secretarios, Candido Teixeira e Oscar Casses; 1º e 2º thesoureiros, Leopoldo e Moacyr Baptista; 1º e 2º procuradores, Alfredo Camargo e Americo Castro; bibliothecario, Raul Vallim, e orador official, dr. Alberico Moraes. Directores de diversões: Alexandre Carneiro, Alvaro Marques, Ary Coelho e Antonio Cruz.

Musicas novas — "Não quero teima" é o titulo de uma marcha de Luiz Sampaio (Careca) e letra de Americo Guimarães, que promette fazer successo com o Bloco Foi ella que me deixou.

Os cariocas — Esteve concorridissimo o festival que este conjunto musical realizou no Cine Piedade.

Orchestra Guanabara — O sr. Oswaldo Guanabara acaba de organizar o novo repertorio da sua excellente orchestra com as marchas e sambas carnavalescos para 1924, que executará diariamente no salão de espera do theatro Carlos Gomes.

Os Tatús — Este bloco está preparando um grande festival para o dia 31 do corrente, com o concurso de uma banda de musica.

Elles te dão — Para festejar a entrada do Anno Novo, este bloco carnavalesco do Engenho de Dentro realiza no dia 31 do corrente um pomposo baile á fantasia.

Flôr do Abacate — Realiza-se no dia 31 do corrente uma attraente festa nesta sociedade carnavalesca, além de luzida passeata.

Ameno Resedá — Vae ser um successo o baile de 31 do corrente no rancho escola. Para o dia 5 de janeiro proximo o pessoal do Ameno prepara um festival em homenagem aos chronistas carnavalescos.

Tenentes — O baile á fantasia de 31 do corrente na "Caverna" promette ser encantador.

Fenianos — Tambem os "gatos" vão offerecer aos seus associados e convidados, no dia 31 do corrente, um baile á fantasia.

Commercial Club — Vae ser um successo o baile que este club organizou para a noite de 31 do corrente. Abrilhantará a orchestra A. Pinheiro Schubert.

C. C. S. Batutas do Colyseu — Commemorando a passagem do anno, os socios do C. C. S. Batutas do Colyseu darão, na noite de 31 do corrente, um pyramidal e sacolejante baile á fantasia, em sua séde, no Colyseu Moderno, á praça da Bandeira.

Tratando-se de pessoal do "bão", do "Bamba" mesmo, certo esse baile, que já é esperado com grande anciedade, vae ser de espavento.

O couraçado "Minas Geraes" ao sair do dique soffre avarias

O couraçado *Minas Geraes*, ha varios dias se achava no dique fluctuante "Affonso Penna", no fundo da bahia, passando por limpeza do casco e ligeiros reparos.

Hontem, aquelle navio, na occasião em que deixava o dique, afim de cedel-o ao "S. Paulo", foi bater de encontro a uma pedra, soffrendo ligeiras avarias no casco, penetrando a agua num dos seus compartimentos estanques.

Por essa razão, o "S. Paulo" não entrou para o dique, que recebeu em seu bojo, novamente, o "Minas Geraes", que ali será reparado.

NOTAS RELIGIOSAS

ADORAÇÃO NOCTURNA E HORA SANTA — Na matriz de S. Francisco Xavier haverá, na noite de 31 de dezembro para 1º de janeiro, adoração nocturna ao S. S. Sacramento, como vem sendo feita ha 23 annos, desde a passagem do seculo.

Este anno, das 11.30 ás 12.30, haverá a Hora Santa, pregada pelo revmo. vigario, conego Mac-Dowell, seguindo-se logo após o "Te-Deum" em acção de graças.

Pela manhã haverá missa com communhão geral.

Para estas solennidades, são convidados todos os fieis da parochia do Engenho Velho. Os actos de adoração são dirigidos pelos confrades vicentinos, das conferencias desta capital.

VIDA FORENSE

INDICADOR FORENSE

Hoje — Sabbado

SUPREMO TRIBUNAL

Sessão ordinaria. Audiencia no intervallo da sessão. Tel. c. 479.

FORO LOCAL

Côrte de Appellação:

Sessão ordinaria da 3ª camara. Audiencia no fim da sessão. Tel. n. 2.836.

AUDIENCIAS

Varas criminaes:

1ª — á 1 1|2 hs.; tel. c. 2.399; 3ª — á 1 h.; 5ª — á 1 h.

Pretorias civeis:

1ª — á 1 h.; tel. c. 232; 7ª — ás 12 hs.; 8ª — ás 12 hs.

Tribunal do Jury — tel. c. 4.398.

JUSTIÇA FEDERAL

Executivos fiscaes

Pelo juiz dos Feitos da Saude Publica foram proferidas sentenças em executivos fiscaes, julgando não provados os embargos oppostos no executivo movidos contra Thomaz Pereira & Comp., para o pagamento da multa de 500$000; julgando, ainda, improcedentes, os embargos oppostos no executivo contra Franco e Filho, multados pela Saude Publica.

FÔRO LOCAL

Uma pronuncia por crime de furto

Perante o Juizo da 4ª vara criminal foi, ha tempos, denunciado o individuo Plinio Julio de Oliveira Tavares que, em setembro de 1919, furtou diversos trilhos, typo n. 8, que eram de propriedade da Companhia Constructora Ipanema. Após o furto, Plinio vendeu os referidos trilhos a dois negociantes, um da rua do Cattete e outro da rua Real Grandeza.

Processado que foi pelo Juizo referido, este o pronunciou, hontem, como incurso no já mencionado crime, por despacho do juiz dr. Galdino de Siqueira.

Os trilhos furtados foram avaliados em 222$000.

Uma ordem de habeas-corpus que foi denegada

Contra Lafayette Joaquim da Silva, foi proposta, perante o Juizo da 5ª Pretoria Civel, uma acção de deposito, para que elle restituisse duas cedulas, nos valores respectivos de 200$ e 500$000.

Deixando o réo que a acção corresse á revelia, sem interpor um unico recurso, foi a mesma julgada procedente, razão pela qual foi expedido o competente mandado de prisão.

O réo, então, por intermedio de seu advogado, impetrou uma ordem de "habeas-corpus", no Juizo da 4ª vara criminal, sob a allegação de que o deposito era simulado, pois não passava de um emprestimo.

Esta allegação, porém, devia ser averiguada no transcorrer da acção, segundo considerando do juiz dr. Galdino de Siqueira que, hontem, denegou a ordem impetrada, por se não tratar de um constrangimento illegal.

Uma impronuncia por apropriação indebita

Ricardo Campos Fraguas, em junho de 1922, como vendedor que era da firma Van Erven & C., foi denunciado como tendo recebido uma conta da referida firma, apropriando-se, indebitamente, da quantia de 1:637$000.

Correndo o processo a sua marcha, foi a denuncia julgada improcedente, por despacho do juiz da 1ª vara criminal que, entre outras considerações, declarou que a retenção ou desvio, mais ou menos prolongado, de valores ou effeitos entregues com o encargo de fazer um uso determinado, não constitue, por si, o crime de apropriação, se de todo falha a prova da intenção fraudulenta de prejudicar o committente ou mandante, privando-o definitivamente de todas, ou parte, desses effeitos ou valores, conforme já tem decidido varios accordãos da Côrte de Appellação.

A procedencia de uma acção ordinaria sobre damnos

Perante o Juizo da 5ª vara civel, Odilon de Carvalho Rodrigues dos Anjos, propôz uma acção ordinaria, por damnos, contra Francisco de Andrade Mello. Allegava o autor que o réo dando uma queixa-crime contra sua pessoa, como cumplice de um crime de estellionato, numa phantastica compra e venda de um automovel, prejudicara-lhe moralmente como advogado e pessoa conceituada, deixando até de receber honorarios, em via de serem pagos, na estimativa de 35:000$000, accrescentando mais 65:000$000, quantia estimativa dos damnos moraes que soffreu.

A acção, que foi regularmente processada, terminou sendo julgada procedente, por sentença de hontem do juiz da respectiva vara, que condemnou o réo ao pagamento da quantia de 5:000$000 e mais o valor do damno causado, a ser apurado na execução.

Grande sorteio do "PARC ROYAL"

Foi premiado na extracção de hontem, 28, o coupon n. 759, distribuido no dia 27.

Convida-se o portador a receber o respectivo premio. (18031)

ESCOLA NORMAL

A commissão de quadros e festa dos diplomados em junho pela Escola Normal pede o comparecimento de todos os collegas que adheriram ao quadro e festa, para uma reunião, hoje, ás 2 horas da tarde na sala 13 daquelle estabelecimento.

Assumptos: prestação de contas pelo thesoureiro; interesse geral dos collegas.

CINEMA PARIS
Praça Tiradentes, 42
HOJE
Successo formidavel deste programma!...
Trabalho da viuvá de WALLACE REID mostrando os terriveis effeitos produzidos pelo uso de bebidas, morphina, cocaina, opio, etc.
Decadencia Humana
E' um grito estridente de appello á humanidade soffredora, 7 actos vibrantes
HARRY CAREY, o famoso astro americano em
Contas saldadas
drama filmado no Far West, mostrando mil e uma peripecias
2ª-feira — MIRAGEM, drama de sentimento e paixão, em 7 actos, por Lya Farmia.
2º e 3º episodios do HERÓE DAS SELVAS; Livre das garras do leão, e A virgem da floresta.
(T 10209)

CINEMA MATTOSO Praça da Bandeira
HOJE! HOJE!
HOJE—GLORIA SWANSON na famosa producção Paramount — FILHAS PRODIGAS — 7 actos deslumbrantes
SEENA OWEN, em QUERER E' PODER, 5 actos de luxo
Amanhã — MATINE'E. Segunda — Amor e ciume e amor no escuro.
(T 16831)

CINEMA ATLANTICO RUA COPACABANA N. 580
HOJE HOJE
PAIXÃO COMPLICADA — 8 actos da Paramount, com Thomas Meighan e Lila Lee.
O IMPERADOR DOS POBRES — 12º capitulo em 3 actos. Final.
ACTUALIDADES FOX — Noticias mundiaes.
SCENAS DA ROÇA — Sunshine Comedy, em 2 engraçadissimos actos.
Quarta-feira, 2 — A DECADENCIA DA HUMANIDADE.
(T 17886)

CINEMA MODELO Rua 24 de Maio, 287
HOJE! Bert Lytell, em PREÇO DA REDEMPÇÃO 6 actos
Matt Moore, em — LAR DE UM HOMEM, 5 actos
OS DOIS TERRORES, comedia em 2 actos.
Amanhã — Matinée, com — "O rei da velocidade", 4º e 5º episodios.
(T 10631)

Cinema Smart - Avenida 28 de Setembro, 214—216 Tel. 706, Villa
HOJE —:— Monumental super-producção —:— HOJE
Um capitulo da Vida
onde a innocencia de Jane Mercer e a belleza de Jacqueline Gadsen, se conjugam para o maior realce deste inegualavel super-film, em 7 actos, da Universal Jewell.
COMO GRITAM AQUELLES MALDITOS — 2 actos por Harold Lloyd. Segunda-feira — "Favoritas dos Ricos" e "Macaquinhos no sotão".
(T 18264)

THEATROS DA EMPREZA PASCHOAL SEGRETO

S. JOSE' — Grande Companhia Nacional de Revistas — Direcção artistica: LUIZ PEIXOTO — Direcção scenica ISIDRO NUNES.
HOJE - A's 7 3|4 e 9 3|4 - DUAS SESSÕES - HOJE
Dois imponentes espectaculos
A applaudida revista de DUQUE e OSCAR LOPES, com musica de ASSIS PACHECO
SONHO DE OPIO
No dia 2 — GRANDE FESTIVAL PARA COMMEMORAR O 1º CENTENARIO.
GRAÇA! ESPIRITO FINO! ARTE!
No dia 4 — Première da revista de J. Brito — OFF-SIDE.
CINEMA MODERNO — O Automovel de Prata (seis actos) e Nas Garras do Aguia (5º e 6º episodios)

CARLOS GOMES
COMPANHIA DE BURLETAS GARRIDO
HOJE - A's 7 3|4 e 9 3|4 - HOJE
A interessante comedia em tres actos, original de ALDA GARRIDO, com musica de FREIRE JUNIOR
A CASINHA PEQUENINA
O MAIOR SUCCESSO THEATRAL DE TODOS OS TEMPOS
MONTAGEM DESLUMBRANTE!
MAGNIFICOS EFFEITOS DE LUZES!
Amanhã e sempre — A CASINHA PEQUENINA.
No dia 5 — Grandioso festival em homenagem a Alda Garrido.
(T 19086)

Theatro João Caetano (Ex S. Pedro)
HOJE A'S 8 3|4 HORAS HOJE
GRANDIOSO ESPECTACULO promovido pelos artistas lyricos: ASDRUBAL LIMA e MARGARIDA SIMOES. A applaudida opera de VERDI, regida pelo maestro Soriano Robert
RIGOLETTO
Com o concurso das ESCOLAS DE CANTO DO THEATRO MUNICIPAL
PERSONAGENS — Rigoletto, barytono, Asdrubal Lima; Gilda, sop., Margarida Simões; Il Duca, tenor, Del Negri; Sparafucile, baixo, Athos; Maddalena, contralto, Dolores Belchior; Giovanna, sop., Malta; Monterone, baixo, Guimarães; Marullo, barytono, bisneiros; Borsa, tenor Cinfio; Soprano, baixo, Gandeal; Contessa de Ceprano, sop., Malagutt. Paggio, sop., Marques Cavalieri — Dama — Paggi — Alabardieri.
Bilhetes á venda na bilheteria do theatro. Frizas e camarotes de 1ª 60$000; 2ª, 50$000; 3ª, 40$000; poltronas, 10$; balcões, 6$; geraes, 3$000.
(T 19204)

Cine Boulevard
HOJE—Espectaculo chic—HOJE NO PALCO E TELA
SEM TER ONDE CAIR
drama da Paramount, em 6 actos, pelo grande actor Thomas Meighan
ADVERSIDADE
hilariante comedia por Harold Lloyd
BOMBEIROS
rica comedia em 2 actos, por Chico Braz e sua troupe
No palco — BAPTISTA JUNIOR. Amanhã — Ultimo espectaculo. Segunda-feira — Elle não dormiu em casa. Paramount: Flagello de Deus, grande film, em 7 actos.
(T 19153)

Cinemas da Empresa Vital Ramos Castro — Rua de S. Pedro, 222 - Tel. N. 6557

POPULAR — Rua Marechal Floriano, 99 a 103
HOJE! HOJE!
ESTRELLA SYMBOLICA — 5 actos.
NOS DIAS DE DANIELBOONE — 5ª e 6ª séries.
SALSICHEIRO ASSOMBRADO — 2 actos comicos.

MASCOTTE - Rua Archias Cordeiro, 238, (Meyer).
HOJE! — A DIVINA COMEDIA DO AMOR — 3ª Visão:
A VISÃO DO ODIO — 6 actos.
O CAMINHO DE FERRO — 3ª e 4ª séries.
O GRANDE HERÓE — 2 actos comicos.
Amanhã: — Matinée ás 2 horas.

PRIMOR — Avenida Passos, 119—121
HOJE! HOJE!
A MULHER NÚA — 7 actos.
UM MARIDO DE VERDADE — 5 actos.
JOVEM SIMPLES — 2 actos comicos.

EXCELSIOR — Rua do Cattete, 271
HOJE! HOJE!
A MULHER E' ASSIM — 5 actos.
O REI DA VELOCIDADE — 10ª e 11ª séries.
MARINHEIRO D'AGUA DOCE — 4 actos comicos.
Amanhã: — Matinée á 1 hora.

The Canadian Bank of Commerce

Avenida Rio Branco, 63 - 65 - 67

ABRE CONTAS PARTICULARES ATE' 25:000$000

COM TALÃO DE CHEQUES

ABONANDO JUROS DE 4 %

Capital Integralizado. $15.000.000

Fundo de Reserva. $15.000.000

(5:681)

O MATERIAL DE QUE PRECISA A SOROCABANA

Eis o teor das informações prestadas ao ministro da Viação sobre as necessidades da Sorocabana, e a que nos referimos ha dias:

— Tem a Sorocabana trabalhado com material de tracção deficiente ás suas necessidades, tanto que o percurso médio diario de suas locomotivas tem sido de 206 kilometros, sendo a média das de trens de cargas, de 207 kilometros, e das de passageiros, 276 kilometros. Numero mais baixo apresenta a média geral porque nessa relação estão incluidas locomotivas de manobrar, lastro e de pequenos ramaes. Esse numero excessivo de kilometros diarios obriga a má conservação e consequente augmento de despesas com reparações. Trabalhando dessa fórma, não póde esta Estrada, no entanto, transportar todas as mercadorias entregues a despacho, estando em atrazo, na entrega ao seu destino, as madeiras e alfafa, que reclamam tracção. Para fazer o transporte como tem sido até hoje feito, fazendo as locomotivas de cargas um percurso médio diario de 150 kilometros e as de passageiros 200 kilometros, são necessarias mais 8 locomotivas de esforço de tracção de 12.000 kilos, para os trens de carga, e 7 de 9.000 kilos, para os trens de passageiros.

Para que em dia possa ser mantido o trafego, necessita a Estrada transportar diariamente mais de 1.600 toneladas, em uma rêde de 1.520 kilometros, excluidos os ramaes, tornando-se para isso necessarias mais 40 locomotivas de cargas; com as 8 acima indicadas, para não dar a ellas o intenso trabalho actual, e 2 para ficarem em reparações, teremos que adquirir 50 locomotivas correspondentes ás nossas actuaes Mikado. O intenso movimento de passageiros, exige da Sorocabana a creação de mais dois trens, sendo um nocturno; para esse fim são necessarias mais 6 locomotivas e, como teremos que manter algumas em reparações e diminuir o intenso trabalho actual, necessario se torna adquirir 15 do typo "Pacific", semelhante ás que actualmente possuimos.

Para acquisição desses elementos de tracção, necessario se torna a despeza de 15.500:000$000, assim distribuidos:

50 locomotivas Mikado, a ..... 250:000$, 12.500:000$000; 15 locomotivas "Pacific", a 200:000$, 3.000:000$000.

O augmento desse esforço de tracção fará com que deficiente se torne o actual material rodante, convindo adquirir seis carros de 1ª classe, 8 de segunda, 4 dormitorios, 2 vagões-animaes para trens de passageiros e 300 vagões cobertos de 28 toneladas, o que acarretará a despeza de 7.310 contos, assim distribuidos:

6 carros de 1ª classe, a 70:000$, 420:000$000; 8 carros de 2ª classe, a 55:000$, 440:000$000; 2 vagões para animaes, a 25:000$, ... 50:000$000; 300 vagões cobertos, a 20:000$, 6.000:000$000; 4 dormitorios, a 100:000$, 400:000$000.

Ainda assim não terá a Sorocabana todos os elementos para bem desempenhar os seus fins, porque deficientes são as suas officinas dereparações em pessimo estado estão os depositos de locomotivas, não estando estes munidos de machinas operatrizes indispensaveis ha falta de armazens e grande numero de estações são deficientes. Indispensavel se torna crear maior numero de postos para cruzamento de trens e abastecimento de agua ao longo da linha, o que trará a despeza de réis 4.000:000$000, assim distribuidos: Officinas, 800:000$000; depositos, 500:000$000; estações e armazens, 2.000:000$000; postos telegraphicos, 300:000$000; abastecimento de agua, 400:000$000.

Em parte do tronco e grande extensão do trecho impropriamente denominado Tibagy, a via singela já se tornou insufficiente para o transporte das mercadorias que affluem ás suas estações, sendo necessario duplicar a linha. Em más condições sendo ella construida e sendo grande o seu desenvolvimento, foi deliberado construir-se uma linha auxiliar, em melhores condições technicas, ligando Sorocaba a Avaré, passando por Itapetinga, trazendo um encurtamento de perto de 50 kilometros. Essa linha auxiliar está orçada em réis 35.000:000$000.

O trecho São Paulo-Sorocabana, será duplicado, melhorando-se-lhe as condições technicas, o que trará a despesa de réis 22.500:000$000.

Com esses elementos, terá a Sorocabana de despender a importancia de réis 84.310:000$000, mas, com as tarifas actuaes, a sua renda liquida terá um excesso de 7 mil contos de réis sobre a que actualmente póde obter, ou sejam 8,3 °|° da despesa a effectuar.

O GRANDE PROBLEMA DA INDIA

Sir Tagore e a idéa da união entre os mussulmanos e os hindús

(Da Associated Press)

CALCUTTA', novembro.

Sir Rabindranath Tagore, poeta e educador, condemnou a idéa da dissolução dos conselhos legislativos e disqutiu a possibilidade de qualquer plano acceitavel para o estabelecimento de um governo autonomo na India, tendo em consideração as difficuldades de approximação entre os hindus e os mahometanos. Defende elle a idéa da formação de novas instituições independentes, ao envés de serem destruidas as que já existem, e sustenta a necessidade de regeneração da vida rural, como elemento mais importante do que qualquer reforma nacional.

O problema do momento — diz o poeta — é a questão da união hindu-mussulmana. Acredita elle que os *leaders* nacionaes ainda não se acham em condições de conseguir qualquer solução pratica e permanente para o problema, estando elle convencido de que até que o caso seja definitivamente resolvido, todos os esforços para se estabelecer um governo autonomo serão em pura perda. Assegurou elle emphaticamente que não figura entre o numero dos que acreditam que a libertação do paiz de qualquer dominio estrangeiro possa trazer como consequencia immediata a solução ás difficuldades em que a India se debate.

"Os mahometanos — prosegue Tagore — estão unidos em todos os assumptos religiosos e possuem uma organização democratica. Não posso comprehender porque possam elles desejar uma approximação com os hindus, que se mostram desmoralizados pelas divisões e dissenções internas, e muito imbuidos do falso orgulho da aristocracia religiosa. Os mahometanos têm a força comsigo e a consciencia dessa força. Sabem que os hindus são fracos. Não posso esperar que os mahometanos dominem os seus escrupulos e se disponham a estabelecer suas relações com os hindus num largo espirito de despreoccupação.

"Eu fui a Malabar, logo depois da rebellião moplah. Lá eu vi com os meus proprios olhos como 4.000.000 de hindus se sentiram mortalmente apavorados deante de um milhão de mahometanos. Os hindus estavam vivendo á mercê da misericordia dos mahometanos. O que tem sido possivel sob o dominio do governo britannico continuará a sel-o no caso do jugo britannico desapparecer.

"Um outro factor que torna quasi impossivel a união hindu-mussulmana é o de que os mahometanos não podem limitar o seu patriotismo a qualquer divisão geographica. O mundo moslém foi edificado sobre os fundamentos da fraternidade religiosa. E é o laço da religião apenas o que une firmemente os mahometanos espalhados por differentes parte do globo. As proprias personalidades mussulmanas, taes como Mahomed Ali, declararam que nenhuma circumstancia tornará possivel a um mussulmano, seja qual fôr o seu paiz, pegar em armas contra outro mahometano."

A morte do capitão-tenente Alamiro Mendes

Depois de atrozes soffrimentos, e, quando parecia que se aproximava o restabelecimento de sua saúde, peiorou nos ultimos dias da semana passada, o commandante Alamiro Mendes chefe da 1ª secção da Secretaria da Policia, vindo a fallecer no domingo ultimo ás 4 1|2 horas.

O finado cujo coração era de uma bondade extrema, chefe de familia exemplarissimo, republicano dos mais devotados, desempenhou diversas commissões de destaque.

Tendo nascido a 27 de setembro de 1851, aos 17 annos matriculou-se na Escola de Marinha, cuja carreira, dentro de dois annos abandonou, dedicando-se então a diversos trabalhos de engenharia e de traducções de francez, inglez, allemão e hollandez, em cujos idiomas era versado.

Pertencia ao corpo de funccionarios da Policia, desde 19 de outubro de 1889, para onde entrou como auxiliar de escripta, tendo 2 annos depois prestado concurso para amanuense em cujo cargo foi provido.

Chefe da Inspectoria da Policia do Porto desde 5 de março de 1893, foi, durante a revolta designado pelo marechal Floriano para fazer a visita do Porto fóra da Barra, na Praia Vermelha tendo sido a séde da repartição transferida para a Escola Militar.

Transportou a despeito da grande vigilancia das fortalezas e dos navios revoltados, um rebocador da Mortona, na Saúde, para a Praia Vermelha, rebocador esse, que, devido á intrepidez de seu commandante, passou a se denominar "Alamiro".

Nos dias angustiosos da Revolta, coube ao commandante Alamiro o transporte de tropas e munições da Escola Militar para o Forte da Praia de Fóra, e, de como se desempenhou dessa commissão, prova a nomeação de capitão-tenente honorario da Armada feita por Floriano.

Um dos benemeritos fundadores do Instituto de Protecção e Assistencia á Infancia, em 1899, foi ininterruptamente seu vice-presidente, tendo por muitas vezes exercido a presidencia, prestando á Instituição relevantissimos serviços, e em cujo edificio se acha a sala Alamiro Mendes.

Era socio benemerito do Gremio Nacional Beneficente Floriano Peixoto, de cuja administração fez parte, sendo egualmente socio da Caixa Escolar da "Escola Floriano Peixoto", tendo nos ultimos momentos recommendado á sua esposa d. Cecilia Mendes, que se não descuidasse das contribuições dessa Caixa.

Foi, com o fallecido dr. Carlos Costa, um dos fundadores da sociedade de Hygiene do Brasil e da sociedade Protectora dos Animaes.

Ao ter noticia do fallecimento de seu vice-presidente, o Instituto de Protecção á Infancia cerrou suas portas, collocando seu pavilhão em funeral e comparecendo pelo seu director-fundador dr. Moncorvo e pela directoria, ao sahimento funebre, tendo o Conselho Administrativo tomado luto por 8 dias.

O Gremio Nacional Beneficente Floriano Peixoto, além de collocar em funeral em sua séde o pavilhão do Gremio, fez-se representar por sua administração no cortejo funebre, depositando uma corôa de flores naturaes no ataúde.

No dia 20, após a leitura do expediente, o presidente depois de communicar officialmente o doloroso traspasse do distincto consocio, a cujo respeito fez justas e elogiosas referencias propoz que além se rinserido em acta um voto de profundissimo pezar, fosse encerrada a sessão em homenagem de consideração e saudade ao morto.

Pedindo a palavra, pela ordem o capitão Pacheco de Azevedo corroborou as considerações feitas pela presidencia, adduzindo, ainda, outras bellas qualidades que exornavam a pessoa de Alamiro Mendes, sendo em seguida encerrada a sessão.

BOMBEIROS

Serviço para hoje:
Official de dia, 1º tenente Eloy.
Auxiliar, 2º tenente Dannemberg.
1º soccorro, capitão Carvalho.
2º, 1º tenente Monteiro.
3º, sargento Guilherme.
Manobras, 2º tenente Asthur.
Ronda, capitão Costa.
Medico de dia, dr. Nelson.
Emergencia, 1º tenente dr. Lima.
Dia á pharmacia, 2º tenente Heitor.
Folga o commandante da estação Maritima.
Uniforme 6º.

AS GRANDES OBRAS DE ARROJO

Aviadores que affrontam a morte para photographar um vulcão

(Da "Associated Press")

HILO (Hawaii), novembro.

Alguns pilotos militares americanos conseguiram obter interessantes photographias aereas de um dos mais terriveis vulcões do globo — o Kilauet — que está sempre em constante actividade.

Foram utilizados quatro aeroplanos nesse trabalho. Numa descida repentina, directamente sobre a parte interna da cratera, todos elles penetraram algumas centenas de pés por entre o barulhento inferno de lavas, abaixo do circulo de paredes endurecidas.

Terrivelmente batidos pelas lufadas de ar super-aquecido e de fumos gazosos que subiam das profundezas em ebulição, os aviadores fizeram uma investida directa, emquanto ousados photographos se curvavam nos bordos das "macelles", fazendo uma série de instantaneos a magnesio da tumultuosa fusão de lavas que borbulhavam pouco abaixo dos respectivos apparelhos. O acontecimento foi um verdadeiro espectaculo de arrojo, assistido por numerosissimas pessoas. E com isto, os photographos do Exercito conseguiram obter aspectos absolutamente fóra do commum da violenta bocca de fogo.

Tomaram parte nessa arrojadissima expedição os tenentes J. M. McCulloch, W. N. Armis e Ned Schramm, o capitão R. G. Hoyt, official de communicação, o photographo R. C. Wriston e tres auxiliares.

Um serviço aereo entre Londres e o Oriente Proximo

(Da "Associated Press")

MUNICH, novembro.

Em uma conferencia feita recentemente no Museu de Munich perante um grupo de representantes de varias companhias de aeroplanos installadas na Europa para fins commerciaes, o major von Tschudi delineou os planos de um intelligente serviço aéreo entre Londres e a Persia. Foi estabelecida uma União Trans-Européa, a que adheriram o professor Junkers e muitos outros proeminentes industriaes de maior nome no mundo da aviação. A Baviera, a Suissa, a Austria, a Hungria e as principaes companhias aéreas destes mesmos paizes estão representadas na União.

Essa organização promoverá o estabelecimento de um serviço Londres-Colonia-Fuerth, com vôos nocturnos ao longo do Danubio, até Budapest, em hydroplanos que serão guiados em toda a extensão do rio por poderosos reflectores. A União espera que antes de 1926 os seus serviços se terão estendido a Braila, sobre o Mar Negro, á Russia, Persia, Grecia, Turquia e Hespanha.

Os insectos têm causado milhões de prejuizos

(Da "Associated Press")

WASHINGTON, dezembro.

Os insectos damninhos fazem estragos nos Estados Unidos calculados em 100.000.000 de dollars, annualmente, e produzem damnos addicionaes no valor approximado de 45.000.000 de dollars, cada anno, segundo dizem os peritos do "bureau" de entomologia. Grande parte desses damnos podem ser evitados pelos methodos de contrôle recommendados pelo "bureau". Os funccionarios do Departamento da Agricultura depositam as melhores esperanças na efficacia desses methodos.

Sapataria Diplomata

A titulo de BOAS-FESTAS aos seus freguezes e amigos venderá todo o seu finissimo stock de calçado a preços excepcionaes.

RUA DA ASSEMBLÉA, 47. (18588)

OUTRAS NOTAS COMMERCIAES

Sessão de 13 de Dezembro de 1923:

CONTRATOS

De J. Carneiro & Garcia, firma composta dos socios solidarios, João Martins Carneiro e Romão Toga Garcia, para o commercio de pão, á rua Sacadura Cabral n. 157, com capital de 29:000$, praso indeterminado.

De Leonardo Ferreira & C., firma composta do socio solidario, Leonardo Ferreira da Costa e Souza e do socio commanditario, Osorio Ferreira Chaves de Souza, para o commercio de commissões, etc., á rua da Assembléa, 95, com capital de 170:000$, praso indeterminado.

De P. Afonso & C., firma composta dos socios solidarios, Louis Petit, Frederico Afonso e Antonio Lobo da Cunha, para o commercio de perfumarias, á rua Senador Furtado n. 16, com capital de [illegible], praso indeterminado.

De Brandão, Couto & C., e do socio de industria, Benedicto Teixeira Brandão, para o commercio de alcool, etc., á rua Camerino n. 80, com capital de 125:000$, praso indeterminado.

ALTERAÇÕES DE CONTRATOS

De Soares de Sampaio & C., Limitada, elevando o capital social a réis 1.000:000$.

De José Antonio & Irmão, elevando o capital social a 60:000$.

De Caravello, Sarro & C., elevando o capital social a 30:000$.

De F. Bastos & C., elevando o capital social a 100:000$.

DISTRATOS

De Fernandes Gomes & C., retira-se o socio, Alvaro Pereira Castro recebendo a importancia de 3:160$640, ficando com o activo e passivo o socio, José Fernandes Castro com a importancia de 3:106$680.

De J. Lopes & C., retira-se o socio, Armando Carvalho Rocha recebendo a importancia de 80:000$, ficando com o activo e passivo o socio, Maria Dias Lopes na importancia de 75:000$.

CONTRATOS

De J. Mourão & C., Limitada, firma composta dos socios solidarios, Joaquim Mourão e outros, para o commercio de construcções, etc., á rua do Lavradio n. 32, com capital de 100:000$, praso indeterminado.

De Martinho, Sobral & Campos, firma composta dos socios solidarios, Martinho Gomes e João da Costa, para o commercio de [illegible], á rua [illegible] n. 166, com capital de 3:000$, praso indeterminado.

De Campos & Lopes, firma composta dos socios solidarios, José da Souza Campos e Antonio Lopes, para o commercio de barbearia, á rua Senador Pompeu n. 173, com capital de 4:000$000, praso indeterminado.

De José Costa Ferreira & C., firma composta do socio solidario, José da Costa Ferreira e Luciano Barbosa, para o commercio de [illegible], á rua Teixeira de Freitas, com capital de 12:000$, praso indeterminado.

FIRMAS INDIVIDUAES

De Maria da Costa Martins, para o commercio de apparelhos cirurgicos, etc., á rua D. Pedro I, n. 30, com capital de 20:000$.

De Candido Espindola de Mello, elevando o capital a 10:000$.

CONTRATOS

De Muller & C., firma composta dos socios solidarios, João Muller da Costa Macedo, Eduardo Fernando de Azevedo, Alberto Carlos Zimmermann e José Lucas Monteiro e dos socios commanditarios, J. R. Merian e Julia Muller Merian, para o commercio de compra e venda de tecidos, etc., á rua 1º de Março n. 144, com capital de 2.500:000$, praso indeterminado.

De F. Hoffmann, La Roche & C., firma composta dos socios solidarios, Fritz Hoffmann, Roche e Ernest Barell, para o commercio de especialidades pharmaceuticas, á rua da Alfandega n. 201, com capital de 50:000$, praso indeterminado.

ALTERAÇÕES DE CONTRATO

De A. Sattler & Filhos, a firma fica modificada para A. Sattler & Filho.

De José C. Carneiro & C., Limitada o capital social para a ser de 20:000$.

De Barbeyrol & C., retira-se o socio, Alarico de Nogueira e Costa nada recebendo continuando a sociedade com os demais socios.

FIRMAS INDIVIDUAES

De Pierre Rémy, para o commercio de productos chimicos, etc., á rua Amapá n. 1, com capital de 7:500$.

De J. M. Mattos, para o commercio de botequim, á rua Barbosa n. 5, com capital de 10:000$.

De M. D. Pinto Corrêa, para o commercio de construcções, etc., á rua São Pedro n. 190, com capital de réis 15:000$.

De Victorino Alves de Souza, para o commercio de officina de seges, á rua Caropaity n. 13, com capital de 5:000$.

CONTRATOS

De Ferreira & Carvalho, firma composta dos socios solidarios, Manoel Caetano Ferreira Filho e Francisco Carvalho da Silva, para o commercio de botequim, etc., á avenida Amaro Cavalcante n. 99, com capital de réis 40:000$, praso indeterminado.

FIRMAS INDIVIDUAES

De Antonio Barbosa da Silva, elevando o capital social a 200:000$.

De Antonio de Souza Martins, elevando o capital social a 17:000$.

De Pedro Ganen, para o commercio de fazendas, etc., á rua da Alfandega n. 300, com capital de 50:000$.

De Constantino Gulias, para o commercio de café, etc., á rua Leão n. 35, com capital de 6:000$.

DISTRATOS

D. J. Mourão & C., Limitada, retira-se o socio, Francisco Rodrigues de Oliveira recebendo a importancia de 46:000$706, ficando com o activo e passivo o socio, Joaquim Mourão, na importancia de 39:096$058.

De Cruz, Pollo Limitada, retira-se o socio, Maria Julia da Graça recebendo a importancia de 20:000$, ficando com o activo e passivo a socia, Maria Camilla Pollo.

DISTRATOS

De Vasques & Grillo, retira-se o socio, Anthero dos Santos Grillo recebendo a importancia de 3:000$, ficando com o activo e passivo o socio, Manoel Vasques Vidal na importancia de 13:000$.

De Garcia de Souza & C., Limitada, retiram-se os socios, Sebastião Santa Anna e Manoel da Rocha Soares recebendo o 1º socio a importancia de 31:000$ e o 2º a importancia de 3:000$, ficando com o activo e passivo o socio, Oscar Garcia de Souza na importancia de 7:000$.

FIRMAS INDIVIDUAES

De Joaquim Simões, para commercio de officina de pintura, no boulevard São Christovão n. 100, com capital de 5:000$.

De Joaquim Baptista, para o commercio de carpintaria e pequenos reparos prédios, á rua São Pedro n. 190, com capital de 5:000$.

De José Paes Marques, para o commercio de barbearia, etc., á rua General Gurjão n. 165, com capital de réis 7:000$.

De Benjamin Alves de Britto, para o commercio de deposito de pão, á rua Marques de Sapucahy n. 84, com capital de 2:000$.

De R. Reys, para o commercio de ferragens, etc., á rua Luiz de Camões n. 18, com capital de 10:000$.

De M. Caletti, para o commercio de ferragens, etc., á rua Frei Caneca n. 559, com capital de 50:000$.

De Agostinho Fernandes, para o commercio de armarinho, á rua do Mercado, á rua Visconde do Rio Branco, n. 52, com capital de 20:000$.

De Z. Stein, elevando o capital social a 50:000$.

ALTERAÇÕES DE CONTRATO

De João Eugenio & C., elevando o capital social a 200:000$.

DISTRATO

De Muller & C., pelo fallecimento do socio, Jacques Muller Merian recebendo seus herdeiros a importancia de 1.982:1778210, ficando com o activo e passivo com os demais socios.

CONTRATOS

De Antonio da Costa & C., firma composta dos socios solidarios, Antonio da Costa e Armando de Mendonça Pereira, para o commercio de botequim, á rua Benedicto Hypollito numero 152, com capital de 4:800$, praso indeterminado.

De Silva, Oliveira & C., firma composta dos socios solidarios, Manoel José Alves, José Antonio de Oliveira e Antonio da Silva Leite, para o commercio de ourivesaria, á rua Alvaro Ramos n. 36, com capital de 20:000$, praso indeterminado.

De Chirico & Chieppi, firma composta dos socios solidarios, Henrique Chirico e João Chieppi, para o commercio de estamparia, etc., á rua Senhor dos Passos n. 100, com capital de 50:000$, praso indeterminado.

De Augusto Silva & C., firma composta dos socios solidarios, Carlos Braga Affilalo e Luiz Augusto da Silva, para o commercio de fabrico de fôrmas, á rua Tobias Barreto n. 15, com capital de 30:000$, praso quatro annos.

DISTRATOS

De Machado & Monteiro, retira-se o socio, Antonio Alves Monteiro recebendo a importancia de 5:000$, ficando com o activo e passivo o socio, José Machado Governo na importancia de 14:000$.

De Santos Rocco & C., retiram-se os socios, José Pereira dos Santos Rocco, e Theodoro Martins da Rocha, nada recebendo ambos os socios.

De Lage & Maciel, retira-se o socio José Rodrigues Lage recebendo a importancia de 45:580$720, ficando com o activo e passivo o socio, Manoel Vieira Maciel na importancia de 45:580$720.

De Madame Mattos & C., retira-se a socia, Catharina Muzzi de Mattos nada recebendo, ficando com o activo e passivo o socio, Alfredo Borges Guimarães na importancia de 2:000$.

De Henrique Alves Ribeiro & C., retira-se o socio, José Alves Tavares Corrêa nada recebendo, ficando com o activo e passivo o socio, Henrique Alves Ribeiro na importancia de 3:000$.

CONTRATOS

De A. Souza & Irmão, firma composta dos socios solidarios, Augusto Cardoso de Souza Araujo e Isidro Cardoso de Souza Araujo, para o commercio de botequim, etc., á avenida 28 de Setembro n. 337, com capital de 30:000$, praso indeterminado.

De Manoel Jesus & C., firma composta dos socios solidarios, Manoel de Jesus Abreu e Manoel Freitas Abreu, para o commercio de verduras, etc., á rua IX ns. 26 e 28, com capital de 10:000$, praso indeterminado.

De F. Rodrigues & Fernandes, para o commercio de caixoteiro, á rua General Camara n. 313, com capital de 4:000$, praso indeterminado.

De M. de Souza & Teixeira, firma composta dos socios solidarios, Manoel Hygino Ferreira de Souza e Antonio Saturnino Teixeira de Mendonça, para o commercio de cambio, etc., á rua Marechal Floriano Peixoto n. 22, com capital de 4:500$, praso indeterminado.

ALTERAÇÃO DE CONTRATO

De Ferreira, Fernandes & C., retira-se o socio, Alvaro Ferreira Fernandes recebendo a importancia de 8:000$, continuando a sociedade com os demais socios, ficando a firma modificada para Ferreira & Jesus.

DISTRATO

De Oscar Marques & C., retira-se o socio, Carlos Teixeira de Magalhães recebendo a importancia de 283:103$879 ficando com o activo e passivo o socio, Oscar Ferreira Marques, na importancia de 399:429$830.

95 CREANÇAS MORTAS !

De 16 a 22 do corrente, segundo o Boletim Demographo Sanitario, falleceram nesta capital, noventa e cinco creanças victimadas por diarrhéa e apparelho digestivo.

Acautelae a saude de vossos filhos usando as moringas, talhas e filtros "SALUS".

A' venda em toda a parte.

SOCIEDADE DE PRODUCTOS CHIMICOS "L. QUEIROZ"

SACCADURA CABRAL N. 95. (15164)

Ainda o "Dixmude"

HA ESPERANÇAS NO ESCLARECIMENTO DO MYSTERIO

Paris, 28 (A. P.) — O representante official do Ministerio da Marinha disse ao correspondente da "Associated Press", que a perda do "Dixmude", era fóra de duvida, mas que o governo ainda não havia perdido a esperança de encontrar alguns sobreviventes. Aqui só se têm recebido breves telegrammas officiaes, sem detalhes. O ministro da Marinha mostra-se confiante em que o mysterio venha a ser esclarecido, por estar certo de que, a menos que o commandante houvesse morrido, devido a um accidente inesperado, antes da aeronave chegar á agua, o cuidado desse official seria o de salvar os seus companheiros ou deixar notas escriptas, explicando o silencio do dirigivel desde a semana passada, quando sua presença foi assignalada a cem kilometros a sudéste de Touggourt.

EXAMES

Escola Polytechnica

Resultado dos exames effectuados no dia 27 de dezembro de 1923:

Mecanica Racional — Approvados: plenamente grão 9, Alberto Bevilacqua; grão 7, Ernesto Frederico de Oliveira e Fernando Teixeira; grão 6, Alberto de Oliveira Ferreira, Mauro Santos. Um foi reprovado.

Topographia — Approvados: simplesmente grão 2, Miguel Pernambuco Rodrigues de Campos. Um foi reprovado.

Exercicios praticos de Topographia — Approvados: plenamente grão 9, José Mauricio da Justa; grão 8, Edgard Coelho Rodrigues; grão 7, Romeu da Silveira Marquez, Manoel da Silva Sellos, Edgard Correia de Guamá, Ellias Fausto Pecheco Jordão; grão 6, Luiz Leite Bandeira de Mello e Trajano de Mello Moraes, plenamente grão nove, José Diogo Broxado da Rocha; simplesmente grão 5, Agostinho Martins de Oliveira Filho; grão 3, Adelmar de Mello Franco Filho.

Astronomia — Approvados: plenamente grão seis, Fernando da Silva Porto.

Exercicios praticos de Astronomia — Approvados: plenamente grão nove, Raymundo Barbosa de Carvalho Netto; grão 8, Rubim dos Santos, Edgard Ferreira de Carvalho Soutello, Haroldo Lisboa da Graça Couto, Oscar Lisboa da Graça Couto, Carlos Borges de Andrade Ramos, Antonio Carlos Leite Pinto, Henrique Villela dos Santos; grão 7, Tito Livio de Sant'Anna e Joacy Nunes de Almeida; grão 6, Francisco Cicero de Mello Filho, Roldão Alves da Silva, Pericles Moreira Senna, José Severiano Tavares.

Economia Politica — Approvados: José Souza de Miranda; plenamente grão 8; Hortencio Pereira Gonçalves, grão 7. Approvados sibplesmente grão 5, Adalberto Cumplido de Sant'Anna e Segismundo Martins Fontes; grão 2, Arthur Crespo de Oliveira.

Metallurgia — Approvados: plenamente grão 8, Abrahão Izeckson; grão 5, Cezar Reis Cantanhede Almeida; grão 3, Joaquim Avellar.

Desenho de estradas — Approvado plenamente grão seis, Moacyr Vieira Martins.

Hydraulica — Approvados: plenamente grão seis, José de Ipanema Moreira; simplesmente: Tasso Costa Rodrigues, Tancredo do Rinto de Miranda, Joaquim de Oliveira Filho. Quatro foram reprovados.

Materiaes de Construcção — Approvados simplesmente: Domingos Ramos Paiva, Octavio Saramago da Fonseca del Negro, Paulo Duvivier, Amancio de Souza Palmeiro, Olavo Pompeia Guimarães, Adalberto Alvares deCastro, Raymundo Francisco Ribeiro Filho. Quatro retiraram-se.

INSTITUTO LA-FAYETTE

Jardim da Infancia 1º periodo. Resultados os exames promoção realizados em Dezembro corrente:

Marcel Jaureguiber, port. 10, calculo 10, L. de cousas 10; Rubens Mendes Ferreira, port. 10, calculo 10, L. de cousas 9; Beatriz Magalhães, port. 9, calculo 7, L. de cousas, 7; Newtom Cesar Botelho, port. 10, calculo 10, L. de cousas, 10; Nelson Cesar Botelho, port. 7, calculo 8, L. de cousas, 8; Decio Pimento de Mello, port. 10, calculo 10, L. de cousas, 10; Helio de Almeida Brum, port. 9, calculo 9, L. de cousas 8; Helio Gracio port. 8 calculo 10, L. de cousas, 10; Him demburgo D. Cavalcanti, port. 9, calculo 9, L. de cousas, 8; Amadeu Pereira, port. 4, calculo 4, L. de cousas, 4; Osmarina Gomes Veloso, port. 8, calculo 6, L. de cousas, 7; Osmardina Gomes Velloso, port. 5, calculo 5, L. de cousas 5; Chafi Tannuri, port. 10, calculo 10, L. de cousas 7; Salvador Petrone, port. 10, calculo 8, L. de cousas, 9; Ruy Mendes de Castro, port. 10, calculo 10, L. de cousas, 10.

2º periodo — Olmer Antonio Curi, port. 4, calculo 4, Geom. 5, L. de cousas 6, Geogr. 5, H. Brasil 4, Calligr. 4, Desenho 3, 6, T. manuaes 4; Orlando G. da Silva, port. 9, 5, calculo 9, 5, Geom. 10, L. de cousas 10, geogr. 10, H. do Brasil 9, Calligr. 10, Desenho 7, T. manuaes 10; Alberto Antonio Curi, port. 7, calculo 10, geom. 7, 5, L. de cousas 5, geogr. 6, H. Brasil 6, calligr. 6, desenho 5, T. manuaes 5; Anthero de Souza Lemos, port. 10, calculo 8, 5, geomtr. 10, L. cousas 10, geogr. 10, H. do Brasil 10, calligr. 9, desenho 10, T. Manuaes 10; Gilberto Soares Fontes, port. 9, calculo 10, geometr 9, 5, L. cousas 10, geogr. 10, H. Brasil, 10, calligr. 10, desenho 10, T. manuaes 10; Attilio Bocchetti, port. 10, calculo 10, beometr. 10, L. cousas 10, geogr. 10, H. do Brasil 10, calligr. 10, desenho 10, T. manuaes 10; Darcy Mendes Ferreira, port. 10, calculo 10, geometr. 10, L. cousas 10, geogr. 10, H. do Brasil 10, calligr. 10, desenho 10, T. manuaes 10; Edmundo Reis Pirajá, port. 9, calculo 10, geometr 9, 5, L. de cousas, 10, geogr. 10, H. Brasil, 10, calligr. 9, desenho 8, T. manuaes 9; Armando de Azevedo Junior, port. 8, calculo 8, geometr, 7, L. de cousas 6, geogr. 7, H. do Brasil, 7, caligr. 6, desenho 8, T. manuaes 10; Osmar Palermo, port. 8, calculo 8, geometr 6, 5, L. de cousas 6, geogr. 6, H. Brasil, 7, calligr. 6, desenho 5, T. manuaes 7; Izabel Lobo de Medeiros, port. 8, 5, calculo 10, geometr, 9, L. cousas 9, geogr. 9, H. do Brasil 8, colligr. 10, desenho 9, T. manuaes 9; Myrian Horner, port., 9, calculo 9, 5, geometr. 9, L. de cousas 9, geogr. 8, H. Barsil, 5, calligr. 10, desenho 7, T. manuaes 10; Aliar Nobre Fernandes, port. 10, calculo 10, geometr. 9, L. de cousas 10, geogr. 10, H. Brasil, 10, calirgr. 10, desenho 7, T. manuaes 9; Ernani Figueira, port. 6, 5, calculo 7, geometr. 4, L. de cousas 7, geogr. 6, H. Brasil 5, calligr. 6, desenho 6, T. manuaes 6; Margarida, Tolomei, port. 5, 5, calculo 4, 5, geometr. 5, L. cousas 4, geogr. 5, H. Brasil 4, calligr. 6, desenho 5, T. manuaes 9; Nathalina Tolomei, port. 5, 5, calculo 5, geometr. 6, L. cousas 6, geogr. 6, H. Brasil 6, calligr. 7, desenho 4, T. manuaes 7; José do Oliveira Vaz port. 9, calculo 10, geom. 8, L. cousas 7, geogr. 8, H. Brasil 8, calligr. 10, desenho 6, T. manuaes 8; Darcy Valentim Medeiros port. 6, 5, calculo 8, 5, geometr. 7, 5, L. cousas 9, geogr. 8, H. Brasil 7, calligr. 6, desenho 6, T. manuaes 7.

AS DESCOBERTAS SCIENTIFICAS

Um investigador descobre entre umas ruinas na Allemanha traços de um velho santuario slavo

(Da "Associated Press")

FELDBERG (Mecklenburg), novembro.

O dr. Karl Schuchhard, director do Museu de Anthropologia de Berlim, desenterrou as ruinas de um antigo santuario slavo que o referido scientista acreditava haver sido Rethra, o principal templo dos slavos entre os rios Elba e Oder. Suarasici — era o nome do deus que foi adorado alli e o templo foi relativamente mais importante do que o Delphi, dos gregos.

Rethra, ergueu-se por varios seculos e foi destruida em 1069 sob o reino de Henrique IV. O bispo de Halberstadt, sob ordens recebidas do imperador, destruiu o santuario. Burchard era o nome desse bispo e no folklore da Allemanha do Norte é elle constantemente repetido. Affirma-se que o mesmo prelado se tornou immensamente rico, por haver saqueado o templo, e ha um cantico de ninar creanças que pede a esse antigo bispo que faça dadivas aos pobres.

O dr. Schuchhard, diz que as descripções do templo, escriptas pelo bispo de Merseburg, que viveu mais ou menos no correr do anno 1000, são conformes com as suas descobertas e o scientista se mostra confiante em que definitivamente encontrou a reliquia por tanto tempo procurado pelos archeologistas.

No Spreewald, perto de Berlim, a população ainda conserva os costumes, vestimentas e linguagem dos antigos slavos que viveram na Allemanha do Norte antes dos teutões terem alli feito o seu apparecimento ao longo de toda a região do Elba.

O equilibrio orçamentario na Polonia

(Da "Associated Press")

VARSOVIA, novembro.

O orçamento da Polonia para 1924 deixará saldo, o que é um facto considerado como um grande passo no sentido da recuperação financeira. Originariamente, o calculo havia sido feito sobre a base de 300.000.000 de dollars, mas esse total da receita não póde ser conseguido, sendo reduzido para ...... 200.000.000 de dollars.

Esse facto constitue um exemplo, demonstrando que os saldos podem ser obtidos mais facilmente por meio das economias internas do que pelos emprestimos estrangeiros.

Bandeiras para sociedades

AVENIDA PASSOS, 116

MORAES ALVES & C. (19674)

CINE PALAIS

Le Cinema du Grand Monde

HOJE

Um soberbo film da METRO

MÃE MISSÃO SUPREMA !

CARMEL MYERS, MYRTTE STEDMAN e CULLEN LANDEN

E mais — a Sunshine Comedy **Leão furioso**

Segunda-feira

As bellezas naturaes do Brasil e as grandes obras de engenharia, numa viagem de

Paranaguá a Curityba

Reportagem da Botelho Film

E um film da Metro

SER OU NÃO SER

com Gareth Hughes

QUARTA-FEIRA

Fox Film apresenta o seu maior film, a sua obra prima, a sua corôa de louros

A RAINHA DE SABÁ'

(Copia nova)

Casino Theatro Phenix

MUSIC-HALL

Das 10 horas em deante

Successo extraordinario de

Amparito Roca

contractada especialmente em Hespanha

Variado programma composto das melhores artistas de variedades

2 - Orchestras - 2

JAZZ BAND

Esmerado serviço de Restaurante do proprio Casino

Jantares, preço fixo 8$000 e jantares "La Carte"

31 - 12 - 923, Grande Reveillon

Convite na secretaria das 3 ás 5 horas da tarde (17884)

Theatro Recreio

Companhia OTTILIA AMORIM — HOJE — Empresa: RANGEL & C.

A's 7 3|4 — A PEÇA DE MAIOR AGRADO — A's 9 3|4

A espirituosa e sensacional revista, de MARQUES PORTO e AFFONSO DE CARVALHO, musica de SA' PEREIRA

Pennas de Pavão

SUCCESSO INEGUALAVEL DO SENSACIONAL QUADRO

O MARTYR CARIOCA

Enchentes consecutivas —:— Applausos unanimes

Amanhã — Em matinée e á noite — Amanhã

Pennas de Pavão

TERÇA-FEIRA, 1 DE JANEIRO — A's 2 3|4 — Matinée dedicada ás creanças — A's 2 3|4

-:- GRANDE BAILE INFANTIL -:- (T 19217)

ROGAMOS AOS SENHORES MEDICOS VISITAR, NO INTERESSE DOS SEUS DOENTES, OS APPARELHOS ORTHOPEDICOS, EXPOSTOS EM NOSSO ESTABELECIMENTO, E QUE OBTIVERAM NA EXPOSIÇÃO DO CENTENARIO UMA DAS MAIS ALTAS RECOMPENSAS (DIPLOMA DE HONRA).

QUEBRADURA

Para Homens, Senhoras e Creanças

O Prof. Lazzarini devendo ausentar-se para visitar os seus Estabelecimentos do Norte, adverte a seus doentes, avisa a sua numerosa clientela que só estará no seu Consultorio do Rio até todo o dia

15 DE JANEIRO

Roga-se não esperar os ultimos dias, sendo todos os apparelhos feitos sob medida.

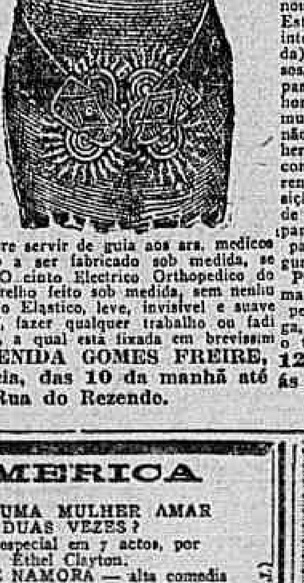

A Hernia é uma molestia da qual o doente está diariamente ameaçado de graves complicações e ainda da morte. [illegible]

[illegible] AVENIDA GOMES FREIRE, 124 — Por cima da Pharmacia, das 10 da manhã até ás 5 da tarde. Entrada pela Rua do Rezende. (T 17883)

NO ASSYRIO

GRANDE REVEILLON DO ANNO NOVO!!

31 de Dezembro de 1923 ás 10 horas da noite

CEIA E BAILE

Distribuição de brinquedos — Deslumbrante illuminação — Flores em profusão

Sapateados Norte Americanos pelos celebres bailarinos SHINE e HUGHES

3 Grandes Orchestras

a Jazz Band do Batalhão Naval — a Jazz Band Sul America e a Orchestra do Assyrio especial para tango

Reservam-se mesas no escriptorio (18932)

EMPRESA THEATRAL JOSÉ LOUREIRO

PALACIO THEATRO

MUSIC-HALL — Artistas da South American Tour

HOJE — A's 9 horas — HOJE

TOM VIEBIG TRIO — PAULO & FLORIAN — LES ORLAND'S — PHIL & ETHEL ASCOT — MISS SUBY — LINA LOTTI — JACK ROYS — LOS DOBLANS — VILLA PAUS

OUTRAS NOVIDADES E ATTRACÇÕES

Amanhã, domingo — GRANDIOSA MATINÉE

THEATRO REPUBLICA

Companhia Portugueza de Comedia PALMYRA BASTOS

HOJE — A's 8 3|4 — HOJE

GRANDE SUCCESSO

ERA UMA VEZ UMA MENINA...

Amanhã — Matinée. (T 19214)

BRASIL — HOJE! NÃO QUERO VESTIR SAIAS — LEGALMENTE MORTO — Amanhã — GRANDE MATINÉE.

Haddock-Lobo — HOJE! ELLE NÃO DORMIU EM CASA — ACORRENTADA! — CAMARADAS DO CIRCO — Amanhã — GRANDE MATINÉE.

TIJUCA — HOJE! AS RECEITAS DO DR. JACK — O FILHO DO CORSARIO — JACK SEM MEDO — Amanhã — GRANDE MATINÉE.

AMERICA — HOJE! UMA MULHER AMAR DUAS VEZES? — COMO SE NAMORA — O QUE SERVIÇO — Amanhã — GRANDE MATINÉE.

TRIANON — Prop. J. R. Staffa — O ponto preferido pelas familias cariocas — Companhia Brasileira de Comedia

Hoje, ás 7 3|4 e ás 9 3|4, Hoje

A VIUVA DOS 500

Grande successo da engraçadissima peça de GASTÃO TOJEIRO

Amanhã — A VIUVA DOS 500 — A seguir A PUPILLA DE MEU TIO, de Antonio Guimarães. (T 18344)

CORREIO SPORTIVO

FOOTBALL

O GRANDE FESTIVAL DE DOMINGO, NO FLUMINENSE

Um encontro Vasco da Gama x Escola Militar

Dia a dia maior anciedade reina nas nossas rodas sportivas pela promettedora festa que a União Athletica da Escola Militar promoverá para depois de amanhã no stadium do Fluminense, com a qual commemorará o feliz encerramento das aulas do corrente anno.

Será, pois, na praça de sports da rua Guanabara que os jovens militares vão festejar alegremente a terminação dos seus estudos, promovendo merecida manifestação de apreço aos seus collegas do 3º anno, que delles terão de despedir-se por terem completado o seu curso superior militar.

Teremos assim uma tarde sportiva sensacional, pois que ella, a par de de reunir um programma constituido de muitos attractivos, proporcionará ao publico, um interessante match de football, como prova preliminar, entre dois teams da Liga Metropolitana, e a grande prova de honra entre o primeiro quadro de jogadores da Escola, do qual fazem parte elementos de incontestavel valor, e o Vasco da Gama.

Como já dissemos, o quadro campeão será o mesmo que obteve os grandes triumphos da temporada finda, quando uma só vez foi abatido. Elle terá o concurso do grande Nelson, que vae definitivamente reapparecer depois de seu regresso do Rio da Prata e cuja reentrée tanto interesse está despertando aos nossos sportmen. Reunirá ainda a combinada linha de ligeiros e intelligentes forwards, onde figura a excellente ala Paschoal-Torterolli, e a defesa completa. Só a apresentação em campo dos onze defensores da gloriosa Cruz de Malta é elemento seguro para o grande successo da excellente festa.

Allie-se ao facto o de ter de medir-se elle com o ligeiro e combinado team da Escola, onde figuram jogadores de magnifica technica e estylo, e teremos tornado em um verdadeiro acontecimento sportivo a grande festa de domingo promovida pelos sympathicos rapazes daquelle importante estabelecimento de ensino militar.

A directoria do Vasco da Gama está, empenhada em emprestar ao festival todo o seu brilhante concurso, já accedendo ao honroso convite, já gentilmente facilitando de modo captivante tudo quanto necessario tem sido aos distinctos sportmen na organização de sua brilhante festa. A ella cabe sem duvida uma boa parte do successo que alcançar o meeting. E' o campeão do Rio de Janeiro que resolve chamar novamente a campo seus valentes players para abrilhantar um festival promovido pelos jovens militares, que vão desse modo festejar o encerramento de seus estudos annuaes e onde o objectivo é, unica e exclusivamente, reunir em um mesmo ideal: o desenvolvimento physico da nossa mocidade.

Para tanto tambem muito tem contribuido o tri-campeão desta capital, o Fluminense, tudo fazendo, desde a cessão de seu magnifico stadium, ornamentando-o de maneira elegante, até auxiliando em seus minimos detalhes a organização de tão importante festa, para ainda industriar os jovens sportmen na natural falta de pratica em taes commettimentos a que não se encontram habituados pelas grandes preoccupações de seus estudos.

Está assim preparado de modo notavel a brilhante festa de domingo, a qual não temos duvida em considerar a mais interessante de todas aquellas que têm sido realizadas durante o corrente anno e, quem sabe, não será o mais animado de todos os encontros de football agora effectuados.

A commissão organizadora da festa já fez a acquisição dos trophéos que vão premiar os vencedores, os quaes estão em exposição na joalheria Castro & Alves, á travessa S. Francisco de Paula.

Ao vencedor da partida principal, além de um valioso premio offerecido pelo general Potyguara, será conferida uma taça de prata, denominada Liga de Sports do Exercito, e adquirida por elevado preço, sendo offerecida uma outra taça, que terá a denominação de União Athletica da Escola Militar, ao quadro vencedor da prova preliminar.

Os bilhetes para essa festa apenas serão encontrados no dia da sua realização nas bilheterias do stadium e é resolução da commissão organizadora não fazer absolutamente alteração nos seus preços, vigorando os communs.

※※※

AS MULTAS JA' VEM NA FRENTE...

Está marcado para hoje a reunião do conselho technico de athletismo da Liga Metropolitana [illegible] a diretoria [illegible] football carioca já avisou dos multas que applicará aos jogos [illegible].

Não ha duvida que o processo é engenhoso, pois que ameaçados [illegible] dos representantes dos clubs filiados estarão á hora certa.

Tolaréis se não compareceram [illegible] e o trabalho é menos folgado.

E' só escolher.

※※※

ANDARAHY A. C.

Como ficou constituida sua nova directoria

Os membros do conselho deliberativo do Andarahy A. C. reuniram-se ante-hontem á noite, como noticiamos, em assembléa geral extraordinaria, para eleição da directoria que deve ficar á frente do club, em 1924.

A reunião foi concorrida e pelo escrutinio que offereceu, inclusive as seguintes acclamações para directores:

Presidente, Alfredo Moraes; 1º vice, Heitor Alves Offosso; 2º vice, Manoel D. Macedo; secretario geral, Gastão Carvalho; 1º secretario, Attilio Battistelli; 2º secretario, Paulo Fontenelle; 1º thesoureiro, [illegible]; 2º thesoureiro, Pery Nunes; procurador, José Alberto Lacolla; director sportivo, [illegible] Alberto Alves [illegible] da Rosa.

Commissão fiscal: José de Souza Avila, [illegible] Cosme, e Oscar Coelho.

Commissão de syndicancia: [illegible] e Cassiano D. Gonçalves.

※※※

A INAUGURAÇÃO DO NOVO CAMPO DO EVEREST

O S. C. Everest, em inauguração de seu novo campo, vae realizar, no dia 6 de janeiro um festival sportivo, no qual tomarão parte varios clubs, e entre os quaes o Bonsuccesso, Metropolitano, Rivas, Americano, Independencia, Mackenzie, Progresso, Ypiranga, S. Paulo Rio, Andarahy, Gloria, Fidalgo, Engenho de Dentro, Modesto e o promotor.

Será realizado um torneio e aos collocados em 1º, 2º e 3º logares serão conferidos o [illegible] medalhas de prata e uma taça, respectivamente.

※※※

A C. DE CONTAS VAE SE REUNIR

A commissão de contas da C. B. D., está convocada para se reunir terça-feira, ás [illegible] horas da tarde para tomar conhecimento [illegible] relativamente ao mez de junho.

O TORNEIO INFANTIL

Tendo sido annullado o jogo Brasileiro x Independentes, realizado em decisão ao torneio infantil de football, está marcado para amanhã, ás 8 1|2, no campo do Andarahy A. C., o novo encontro daquelles clubs.

※※※

INFORMAÇÕES DIVERSAS

S. C. MANGUEIRA — Os socios do Mangueira, devem se reunir hoje, em 2ª convocação, ás 8 horas da noite, para leitura do parecer da commissão e eleição e posse da nova directoria.

S. C. EVEREST — O presidente do S. C. Everest convida os directores e socios quites para á assembléa Geral extraordinaria, primeira convocação, a realizar-se no dia 31 do corrente, na séde do club, ás 8 horas da noite, para tratarem da approvação dos novos estatutos e interesses geraes.

METROPOLITANO A. C. — Tomando parte o team Zicunati, no festival sportivo a se realizar amanhã, no campo do C. R. Flamengo, o vice-director de sports avisa aos jogadores que o team sairá, de automoveis, do campo do Metropolitano, ás 3 horas da tarde em ponto.

※※※

S. PAULO RIO F. C. — Os socios deste club estão sendo convidados a se quitarem com suas mensalidades, antes do fim do mez.

SION F. C. — Embarca hoje, para Friburgo, onde vae jogar amanhã, com o Friburgo F. C., o team do Sion F. C., desta capital.

Embarcarão tambem varios socios do club carioca, sendo a seguinte, a constituição da delegação: Dr. Mario Ferreira França, Antonio Martins Guimarães, Francisco de Paula Ney; jogadores: Egberto Silveira, Carlos Silveira, Armando Marcondes, Aluizio Cordeiro, Vicente Caruzo, Floriano, Ribas Marianno, João Martins, Carlos Nascimento, Alamir Cruz Santos, José Arruda e Octavio Cezar.

O team do Sion que enfrentará o club local provavelmente será o seguinte:

Egberto — Carlinhos, Marcondes — Cordeiro, Caruzo, Floriano — Helio, Joãosinho, Nascimento, Alamir, M. Costa.

※※※

NEUSA — A. C. — Para o festival que o E. Municipaes vae realizar, o Neusa A. C. designou o seguinte team:

Antonio — Dimas, Lourinho — Onival, Gaucho, Newton — Frederico, Orlando, Loio, Rubens, Pupu.

Reservas: Vadinho, Manoel e Oswaldo.

REMO

UMA FESTA NO S. CHRISTOVÃO

Realizam-se amanhã, nas aguas da praia do Cajú os concursos intimos do C. R. S. Christovão.

O enthusiasmo que estes concursos vem despertando de ha muito denuncia um successo para o desenrolar do programma organizado.

Após a realização da parte sportiva a directoria do club offerece aos socios e suas familias uma matinée dansante, durante a qual tocarão uma "jazz-band" e uma banda militar.

※※※

C. R. BOQUEIRÃO DO PASSEIO

Estão convidados os membros do conselho deliberativo a se reunirem em 2ª convocação, hoje, ás 8 horas, para deliberarem sobre:

Eleição da mesa.

Interesses geraes.

De accordo com os novos estatutos perderão o mandato os membros electivos que faltarem duas vezes consecutivas.

※※※

C. R. BOTAFOGO

Realiza-se hoje, na séde do Botafogo, a reunião dansante que a directoria promove, em homenagem aos socios do club.

※※※

C. R. S. CHRISTOVÃO

Domingo proximo, ás 9 horas da manhã, os associados do S. Christovão devem se reunir para resolverem sobre interesses do club.

※※※

A NOVA DIRECTORIA DO BOTAFOGO

Os socios do C. R. Botafogo, reunidos em assembléa geral, elegeram a seguinte directoria para o club, no anno de 1924:

Presidente, dr. A. M. de Oliveira Castro; 1º vice-presidente, Arthur Paulo Kastrup; 2º vice-presidente, Alvaro do Rego Macedo; 1º secretario, dr. Armando de Oliveira Flores; 2º secretario, Mario [illegible]; 1º thesoureiro, Emilio Hege; 2º thesoureiro, Alvaro Gomes de Oliveira; director geral de sports, dr. Archimedes Memoria.

Conselho fiscal: dr. Alberto Ruiz, Otto Schuster e Tito Valverde de Miranda.

WATER POLO

C. R. BOQUEIRÃO DO PASSEIO

Devem comparecer amanhã, ás 8 horas, na séde do club, para a constituição do team de water polo, os seguintes jogadores: Paulo Alves, Carlos Ponce, [illegible] Carlos Roberto Schoenewirz, Raphael Stamato, Francisco Gomes Marinho e Raymundo Perdigão.

NATAÇÃO

S. C. DE RAMOS

Realiza-se amanhã, ás 6 horas da manhã, na praia de Ramos, um concurso aquatico promovido pelo "Sport Nautico de Ramos", para [illegible].

A lista de inscripção acha-se á rua Uranos n. 54.

Cynophilismo

BRASIL KENNEL CLUB

A directoria do Brasil Kennel Club communica aos srs. socios que os certificados conferidos aos cães premiados na Exposição Canina, promovida pela Sociedade Nacional de Agricultura [illegible], encontram-se á disposição dos seus respectivos donos, [illegible] na séde do Club á Assembléa 71, das 10 ás 5.

BOX

O MATCH DO DIA 3 DE JANEIRO

Rodrigues Alves e Humberto Blois, farão o seu match no "ring" do "Centro Athletico Sampaio".

O combate vae ser em 10 "rounds" de 3 minutos, com luvas de 4 onças [illegible] Rodrigues Alves perder.

Agora, em face do accordo entre os dois boxeadores [illegible] Rodrigues Alves [illegible] Willie Peters [illegible] Valentim Sasse e José Mozi [illegible] p. p., por occasião do match Rodrigues Alves x Berger.

Essa luta vae ser em 10 "rounds", com luvas de 4 onças. Humberto Blois está fazendo seus trenos no Vasco da Gama, de onde é socio, e Rodrigues treina diariamente na A. C. M.

Ao vencedor a directoria do C. A. S. offerecerá um premio.

O encontro vae ser em disputa do titulo, ficando o seu vencedor na obrigação de se bater com Romeu Garcia, conforme está estatuido no contrato.

※※※

AYME RUZI X A. PINTO

Hoje no ring do S. Christovão Boxing Club á rua S. Januario 13, realiza-se este grande match entre um carioca do Vasco da Gama e um Paulista que está treinando no Boqueirão do Passeio.

※※※

A. ARIZAGA X DANIEL PETIT

Juntamente com a luta Ayme Ruzi x A. Pinto o argentino que desafiou qualquer peso pena carioca vae enfrentar Daniel Petit.

WALDEMIRO LEITÃO X RUBENS D'OLIVEIRA

Como preliminar a luta dos srs. Ayme Ruzi x A. Pinto haverá este encontro de peso medio em 10 rounds com luvas de 6 onças.

※※※

JOSE' PRESCIO X JOÃO LANGELLOTE

Ambos da categoria de peso penna vão medir forças na luta de A. Arizaga x Daniel Petit.

CORRESPONDENCIA

Waldemar Braga

E' solicitada a sua presença hoje, sabbado, no meio dia, nesta redacção. Pede-se pontualidade.

TURF

O PAGAMENTO DOS PREMIOS OFFICIAES

De hoje em diante serão pagos na séde da Commissão Central dos Criadores, das 12 ás 2 horas, os premios officiaes disputados no corrente anno.

A PREFERENCIA DO PUBLICO

Dentre as figuras mais distinctas do corpo medico, odontologico e pharmaceutico desta capital é justo destacarmos pela reconhecida competencia profissional os nomes a seguir, que prestam seus valiosos serviços á *Caixa Beneficente dos Empregados do Correio da Manhã*, tornando-se dignos desta recommendação que fazemos nos nossos leitores:

CLINICA GERAL

Dr. José Bastos d'Avila, rua Andradas 44, ás segundas, quartas e sextas, das 4 1|2 ás 6; ás terças, quintas e sabbados, das 3 ás 5 1|2.

Dr. Nicolão Ciancio, rua São José 1, das 3 em deante.

Dr. Flavio de Moura, rua Buarque 33, Leme.

CIRURGIA

Professor dr. Augusto Brandão Filho, cathedratico da Faculdade de Medicina, rua Treze de Maio 29, das 4 ás 5.

VIAS URINARIAS — GYNECOLOGIA

Dr. Rodolpho Josetti, rua Treze de Maio 36, das 4 ás 6.

Dr. Valença Teixeira, rua São José 42, sob., ás segundas, quartas e sextas, das 5 ás 7.

Dr. Americo Gonçalves Valerio, avenida Rio Branco 138, das 2 ás 4.

CLINICA CIRURGICA E OBSTETRICA

Dr. João Porfirio da Silva Junior, avenida Mem de Sá 335, sob., de 11 ás 12 e das 4 ás 5.

MOLESTIAS DA PELLE E SYPHILIS

Dr. Gilberto Moura Costa, rua Uruguayana 84, de 1 ás 3, ás terças, quintas e sabbados.

CLINICA GERAL, VIAS URINARIAS E SYPHILIS

Dr. Ubaldo Veiga, rua Sete de Setembro 81, das 3 ás 5.

MOLESTIAS DOS OLHOS, OUVIDOS, NARIZ E GARGANTA

Dr. Henrique Guedes de Mello, rua São José, 42, sob., das 5 ás 6.

Dr. Alvaro Dias, rua Rodrigo Silva, n. 7, de 3 ás 4 horas.

OLHOS

Dr. A. Ourique Machado, travessa São Francisco, 15, 1º andar, das 2 ás 5.

Dr. Edilberto Campos, Ouvidor 154, das 2 ás 4.

MOLESTIAS DO PEITO

Dr. Alvaro de Faria Rocha, rua dos Andradas 70, das 12 ás 1.

MOLESTIAS DE SENHORAS, ESTOMAGO E INTESTINOS

Dr. Accacio F. de Araujo, rua Gonzaga Bastos 209.

CLINICA HOMOEOPATHICA E CREANÇAS

Dr. José de Castro, rua da Carioca 33, de 1 ás 3, excepto ás sextas.

LABORATORIO DE MICROSCOPIA E ANALYSES CLINICAS

Drs. Henrique de Aragão e Arthur Moses, rua do Rosario 134, das 8 ás 5.

RADIOLOGIA

Professor dr. Roberto Duque Estrada, chefe do gabinete de Raios X da Faculdade de Medicina, rua da Quitanda 3, de 1 hora em diante.

Casa de Saude Dr. Affonso Dias, rua Aristides Lobo, 115, (drs. Affonso Dias, Moacyr Santos e Bento Ribeiro de Castro.)

CIRURGIA DENTARIA

Argemiro Pinto, Assembléa 123, 1º andar das 8 ás 5; *Silvino Mattos*, Sete de Setembro 231, das 8 ás 5; *Carlos Santos*, rua Marechal Floriano 3, das 8 ás 6; *Benjamin Bello*, rua Sete de Setembro 122.

PHARMACIAS

Pharmacia e Drogaria Mem de Sá, avenida Mem de Sá, 80.

Laboratorio e Pharmacia Homoeopathico, de João da Gama & C., rua [illegible].

Eurythmina Dethan

[illegible] sr. Raoul Canzard [illegible] producto pharmaceutico Eurythmine Dethan.

Em beneficio do Natal dos pobres

Realiza-se, no proximo dia 2 de janeiro, ás 21 1|2 horas da noite, no theatro da rua Luiz de Camões, um festival organizado pela professora Cesarina Bergamini [illegible] com o grupo [illegible] em beneficio do Natal dos pobres.

As entradas acham-se á venda na rua São Luiz Gonzaga, n. 95.

FORMULA:
CREOSOTO DE FAIA
-:-IODO-:-
Hypophosphito de SODIO
Hypophosphito de CALCIO
GLYCERINA
Fartos elementos para a Hygiene dos Pulmões e
: : Robustez : :

GRANADO & C.
Rua 1º de Março n. 14
Ap. D. G. S. P. n. 56, de 1|10|1894. (55951)

Notas sociaes

NATALICIOS

Passou, hontem, a data natalicia do dr. Julio Barbosa, vice-director da secretaria do Senado.

Suas qualidades, grangearam-lhe amisades sinceras em nosso meio social, motivo por que recebeu o anniversariante innumeros cumprimentos.

— Faz annos hoje o menino Tasso, filho do capitão Angelo Notaro, auxiliar da Directoria de Engenharia, do Ministerio da Guerra.

— Transcorre hoje a data natalicia de d. Stella Cardoso Ribeiro, esposa do sr. Laureano João Ribeiro, funccionario da 1ª divisão da Central do Brasil.

— Faz annos hoje o menino Gerson Dourend, filho do sr. Augusto Dourend, fiel da Armada.

— Fez annos hontem, o sr. Nelson Souza.

— A data de hontem registrou o anniversario do pharmaceutico, e industrial sr. A. Paulo Souza Irmão, que, por esse motivo, foi muito felicitado em seu laboratorio e na residencia de sua exma. familia.

CASAMENTOS

Realiza-se hoje o casamento da senhorinha Hilda Cunha Mattos Bezerra, filha do coronel Eduardo Amorim Bezerra e de d. Glorinha Cunha Mattos Bezerra, com o dr. Aguinaldo Pinheiro de Barros, filho do coronel Amador Pinheiro de Barros, industrial nesta praça, e de d. Zulmira Pires de Barros, presidente do Brasil Kennel Club e membro do alto commercio desta praça.

O acto civil será ás 4 horas e o religioso ás 5 horas, na egreja do Immaculado Coração de Maria, no Meyer, officiando o revmo. padre Francisco Ozamis.

Serão testemunhas no civil, por parte da noiva, o coronel Propicio Barreto Pinto e senhora, e por parte do noivo o coronel Edmundo Rodrigues Germano e senhora.

Serão padrinhos no religioso, por parte da noiva, o coronel Amador Pinheiro de Barros e senhora, e por parte do noivo o coronel José da Silva Brandão e sra. d. Laurinda Brandão da Cunha.

Serão "demoiselles" e "garçons d'honneur" as gentis senhoritas Adaltiva Brandão da Cunha, Darcy Cecilia de Barros, Yolanda Rego, Edith Andrade, Nair Andrade, Cecilia Leite, Alda Vinhaes, Carmen Coelho e Lourdes Sá Freire, e os drs. Amador Barros Filho, Jorge Sant'Anna, Emilio Castellar de Barros, Bernardino Fonseca e srs. Renato Bezerra, Armando Fonseca, Arlindo Fonseca, José Estacio Faria e Matheus Mendes.

— Realiza-se no dia 5 de janeiro proximo o casamento do dr. Gerson de Azeredo Coutinho, engenheiro architecto, sub-secretario do Brasil Kennel Club, com mlle. Maria Vidal Moreira, filha do sr. Fernandes Moreira, commerciante desta praça. Os actos civil e religioso serão celebrados na residencia do noivo, á rua Dias da Cruz, 116, sendo padrinhos do noivo no civil e religioso o dr. Roberto Magno de Carvalho e mlle. Erethalia de Azeredo Coutinho; por parte da noiva, o senhor Fernandes Moreira e d. Maria Emilia de Azeredo Passos.

— Contrataram casamento o dr. Otto de Andrade Gil, filho de d. Adalgisa Guiomar de Andrade Gil, e a senhorita Vera Vizeu, filha do sr. Affonso Vizeu e de d. Ida Thomaz Vizeu.

— Contratou casamento com a senhorita Mathilde Staffa, filha do capitalista sr. Jacomo Rosario Staffa, o engenheiro Armando Monteiro, filho do fallecido industrial Alexandre de Oliveira Monteiro.

— Será realizado hoje o enlace matrimonial do sr. Waldemar Cotrim Zamith, escrevente juramentado do juizo federal da 1ª vara, com a senhorita Jurney Santos, filha de d. Rosa da Rocha Santos e do sr. Luiz Pedro dos Santos, despachante aduaneiro desta capital.

No acto civil, que terá logar ás 3 horas, na residencia dos paes da noiva, á rua Barão de Pirassinunga n. 74, servirão de padrinhos da noiva o seu pae, Luiz Pedro dos Santos, e a senhorita Carmen Santos, e do noivo, o dr. Henrique Vaz Pinto Coelho e senhora. A cerimonia religiosa realizar-se-á ás 4 horas da tarde, na matriz de S. Francisco Xavier, e terá como padrinhos o sr. Carlos Vieira Zamith e senhora, por parte da noiva, e o senhor Oswaldo Cotrim Zamith e senhorita Dulce Santos, por parte do noivo.

— Realiza-se hoje o consorcio do sr. Joaquim Corrêa Mendes, da firma Marques, Mendes & C., com a senhorita Maria Nathalia dos Santos Macario, filha do industrial sr. Adelino dos Santos Macario e de d. Palmyra da Fonseca Macario.

Testemunharão no acto civil os srs. Guilherme Silva e Placido Zenha; no religioso, por parte da noiva, seus paes, e por parte do noivo, os srs. Joaquim Mello Barreto e sua esposa d. Anna Monteiro de Mello. Servirão de "garçons d'honneur" os srs. René Gonçalves Lages, João Miranda Junior, Jayme Ricão, Alfredo Miranda, Antonio Ramos, Manoel Gomes de Campos, e as senhoritas Fernanda dos Santos, Alice de Mello, Virgilia Aréas, Ismalia dos Santos, Carmen Pires, La-Salette dos Santos.

— Realiza-se hoje o consorcio da senhorita Maria Antonietta Silva, filha do dr. Paulino Silva, juiz da 2ª vara civil, com o dr. Gabriel Duarte Ribeiro, medico residente nesta capital.

— Realiza-se hoje o enlace matrimonial do sr. Francisco Luiz Fernandes, negociante desta praça, com a senhorita Alda Vasconcellos, filha do sr. Antonio Augusto Vasconcellos e de dona Maria José da Cruz Vasconcellos.

São testemunhas do acto civil, que terá logar na 2ª pretoria civel, ás 2 horas, os srs. Antonio Pinto d'Azevedo e Alfredo Rodrigues d'Oliveira.

— Na 2ª pretoria civel realiza-se hoje o enlace matrimonial do sr. Arthur Travassos Serra Pinto, com a senhorita Luiza dos Santos, filha de d. Benedicta dos Santos.

O acto civil realiza-se ás 12 horas, tendo como testemunhas os srs. doutor Octavio E. Pinto e Arthur Vinhal; o religioso, que terá como paranymphos, por parte do noivo, o sr. Oscar Weiss e senhora, e por parte da noiva, o dr. Gomes de Souza e senhora, terá logar na egreja de N. S. de Loreto, em Jacarépaguá, ás 4 horas.

— Realiza-se hoje o casamento da senhorita Gonçalina de Abreu Schilling, filha do sr. Otto Schilling e dona Lavinda de Abreu Schilling, com o sr. Carlos Leone Pollo, negociante desta praça.

Serão testemunhas, no acto civil, da noiva, as senhoras Luiza Leone Pollo e Emilia Resin e o pae da noiva, e no religioso, que se realizará na matriz de S. João Baptista, o sr. Ernesto Machado Guimarães e senhora; do noivo, no civil, o sr. Roberto Leone Pollo e senhora, e no religioso o sr. Bernardo Barbosa e senhora.

BOAS-FESTAS

Tiveram a gentileza de enviar-nos cumprimentos de boas festas, que retribuimos e agradecemos, os srs.: Antonio de Azevedo Ferreira; F. Carvalho & Comp.; a Associação de Marinheiros e Remadores; Alberto Henrique Marques; Companhia Nacional de Armazens Geraes; Queiroz & Suzatte; Decio Ferraz Alvim; Alvaro Esteves; Orlando Dantas & Comp.; Mario de Magalhães Cardoso Barata; A. Taboa dos Santos.

FESTAS

Promette ser encantador o "reveillon" de depois de amanhã, no Assyrio.

Tres grandes orchestras, a jazz-band do Batalhão Naval, a jazz-band Sul-Americana e a orchestra do estabelecimento abrilhantarão a deliciosa festa, durante a qual será feita profusa distribuição de brinquedos e se exhibirão, nos seus originaes sapateados, os famosos bailarinos Shine e Hughes.

CONFERENCIAS

Realiza-se, no dia 1 de janeiro, no templo da Humanidade, ao meio-dia, a conferencia publica do dr. Joaquim Bagueira Leal, que dissertará sobre: "O Ente Supremo".

Haverá uma parte musical.

CHA'-DANSANTE

Como previramos, foi uma excellente reunião a que sexta-feira ultima houve na residencia do sr. Arthur Cox. Tratava-se de um chá dansante pelo anniversario de seu filhinho Amaury.

Desde a primeira contradansa se accentuou a animação da festa, que, com grande contentamento dos presentes, se prolongou até ás 4 horas da madrugada. O casal Cox mais uma vez prodigalizou aos seus convidados toda sorte de gentileza. Dentre os convidados pudemos annotar as senhoritas Laura e Alice Modesto Cardoso; Cecilia, Maria e Risoleta Soares; Hilda e Olga Moraes; Clementina e Yedda da Costa Braga, Candida Martinez; Esther Baptista, Elvira Menezes, Maria Monteiro, Mercedes Silva, Eunice Cox, Odette e Aracy Agrella; senhores: Raul da Costa Rodrigues e familia, dr. Rodolpho Vaccani e sra., dr. Benjamin Constant Neves Gonzaga e sra., dr. Marcellino Chagas e familia, José Proença da Fonseca e familia, Affonso Torpagnbi e familia, major Manoel Joaquim de Araujo Góes e familia, tenente Virgilio Lima e familia, mme. dr. Eloy dos Santos e filhas, mme. Zelinda Martin, mme. Amanda de Araujo Góes, dr. Silva Junior, dr. Hermogenes Nogueira, Arlindo Ramos, Oswaldo Ribeiro Rosado, Alberto Menezes da Costa, Edgard Vianna, Mario, Godofredo e Orlando Baptista, Braulio e João Bittencourt da Rocha, Francisco e Manoel Soares, Francisco Moraes, Sylvio e Clovis Modesto Cardoso, Sebastião de Carvalho, José Gomes, José Martinez, José da Costa Braga.

PELAS ESCOLAS

ESCOLA AMERICA — A 22 do corrente, realizou-se na "Escola America", a festa de encerramento do anno lectivo, a qual se revestiu do maior brilhantismo, tendo constado do seguinte programma:

"1º — Abertura da sessão pelo director, professor Roberto de Souza; 2º — discurso do orador official da turma, Adelino Pereira Teixeira; 3º — discurso pelo paranympho, dr. Porto da Silveira; 4º — distribuição dos premios do concurso de dactylographia: 1º premio — Maria Magdalena Piza. 2º premio — Rosinha Costa Rego. 3º premio — Murillo Leal Pereira. 4º — saudação e offerecimento de uma corbeille de flores ao ex-director da Escola, sr. Mauricio Cretén, pelo secretario, Antonio Gillet da Silva, em nome dos professores que cooperaram para o engrandecimento do estabelecimento, em signal de lembrança; 5º — oração pelo prof. Vianna de Souza; 6º — encerramento da sessão pelo director, seguindo-se a parte dansante, que se prolongou até ás 2 horas da manhã."

— O dr. Carneiro Leão, director geral da Instrucção Municipal, encerrou hontem a exposição de trabalhos manuaes da Escola do Tanque, em Jacarépaguá.

ASSOCIAÇÕES

ASSOCIAÇÃO DOS ENFERMEIROS E ENFERMEIRAS — Realiza-se hoje a reunião do conselho directivo. Destina-se ella a resolução de interesse social, devendo effectuar-se ás 7 horas da noite, na séde respectiva, á rua Senador Pompeu n. 121, sobrado. A directoria, por nosso intermedio convida todos os conselheiros.

ACADEMICAS

Realiza-se amanhã, ás 2 horas da tarde, na Faculdade de Medicina, a collação de grão dos doutorandos deste anno. E' paranympho da turma o professor Afranio Peixoto que pronunciará um discurso. Em nome dos seus collegas falará o doutorando Helion Póvoa.

Na segunda-feira, ás 10 1|2 da manhã, realiza-se uma missa em acção de graças pela terminação do curso, devendo falar nessa occasião monsenhor Rangel.

— Defendeu these, no dia 24 do corrente, perante a faculdade de Medicina desta capital, merecendo da mesa julgadora approvação distincta, o dr. Orlando Aranha.

VIAJANTES

Segue, hoje, para o Estado de Alagôas, o sr. Arthur Peixoto, que ali vae com o intuito de colleccionar alguns documentos referentes ao marechal Floriano Peixoto, sobre cuja vida pretende escrever um livro.

— Regressa, hoje, da Europa, a bordo do vapor "Massilia", o sr. Felix Guimarães, estimado proprietario dos armazens Brasil, a conhecida casa de modas, ás ruas Assembléa e Gonçalves Dias.

NATAL e ANNO BOM

Presente interessante
Uma partida linho Belga garantido puro.
"DIRECTAMENTE DO FABRICANTE AO FREGUEZ.
Preços sem competencia.
Davids Fréres
Caixa Correio, 2803.
Telephone Ipanema, 2051.
Escriptorio: 114, Avenida Rio Branco, 1º andar, a partir do 1º de Janeiro em deante.
(T. 16710)

Quedas de bonde

Passageira do bonde linha "Cajú", D. Thereza de Jesus, de 55 annos e residente á rua Floripes n. 40, ao chegar ás proximidades do cemiterio de S. Francisco Xavier deu signal de parada. O motorneiro não esperou muito e d'ahi cair a pobre senhora, que teve ferimentos varios pelo corpo, além de fractura de uma das pernas.

A Assistencia medicou-a, removendo, depois para a Santa Casa.

— Ao saltar de um electrico na rua Marquez de Abrantes a senhorita Dulcinda de Araujo, de 17 annos e residente á rua Visconde da Silva caiu, recebendo contusões varias pelo corpo.

Noticias de Nictheroy

A COBRANÇA DA TAXA D'AGUA

A Procuradoria dos Feitos da Prefeitura mandou publicar edital convidando os devedores das taxas de penna dagua relativas ao 1º semestre de 1921 a effectuarem a respectiva quitação até o dia 5 de janeiro proximo. Findo esse prazo, as certidões de divida serão remettidas para cobrança judiciaria. E' grande a relação dos credores em Nictheroy.

Existem tambem devedores em São Gonçalo e em Itaborahy.

O AGUACEIRO DE HONTEM EM NICTHEROY

Varios pedidos de soccorro

A grande chuva que desabou, hontem na vizinha capital, ás 5 1|2 da tarde, inundou varias ruas e habitações particulares e produziu alguns accidentes nos cabos conductores publicos de energia electrica.

Foram, por isso, solicitados á Companhia de Bombeiros os necessarios soccorros para algumas habitações particulares, invadidas pela agua copiosa. Os bombeiros sairam para prestar serviços nos predios das ruas: Quinze de Novembro 23, Presidente Pedreira 51, e Visconde de Uruguay 343, inundados pelas aguas pluviaes. Tambem estiveram os bombeiros trabalhando na rua Visconde de Moraes e praça Martim Affonso, cujos boeiros ficaram obstruidos, alagando aquelles logradouros publicos. O auto-transporte daquella companhia tambem esteve na rua de São Lourenço, onde houve um accidente nos fios conductores de energia electrica.

ACCIDENTE NO TRABALHO

O operario Alfredo dos Santos, pardo, com 14 annos de edade, residente á rua Mem de Sá n. 176, quando trabalhava hontem na Secção de Transportes da Prefeitura Municipal, foi victima de um accidente, recebendo ferimento contuso na mão direita, colhida pelo eixo de uma carroça. Soccorrido pela Assistencia Municipal, retirou-se em seguida para sua residencia.

HABEAS-CORPUS A SORTEADOS

O juiz federal do Estado do Rio concedeu hontem ordens de "habeas-corpus" impetradas a favor de Manoel Guarilho e Lucio de Lauro, sorteados para o serviço militar, respectivamente, pelos municipios de Therezopolis e Cantagallo, bem como para José Candido Pereira, Leonal Francisco Moraes e Joaquim Paulo, pelos municipios de São Fidelis, Therezopolis e Maricá.

A POLICIA ROUBADA PELA PROPRIA POLICIA?

No 5º districto de Nictheroy

O facto é edificante, mas não causa muita admiração, porque se passou no seio de uma situação que veiu "regenerar os costumes" e "elevar o nivel moral do povo fluminense". — Eil-o: um supplente do sub-delegado do 5º districto, Victorino Muniz e um ex-commissario ha pouco tempo exonerado do respectivo cargo, Noel de Carvalho, segundo as melhores suspeitas policiaes, arrombaram uma gaveta daquella sub-delegacia, de onde "desviaram" varios livros pertencentes á Guarda Nocturna daquelle districto, sendo que o primeiro occupa o logar de administrador e o ultimo, de commandante daquella corporação.

Só os dois teriam interesse no desapparecimento de taes livros, em vesperas quasi de eleições da Guarda, accrescendo que ambos ali estiveram por occasião do roubo. Descoberto este, o sub-delegado do 5º districto solicitou a abertura de um inquerito pela Policia Central, afim de apurar o caso.

Hontem, esteve naquella sub-delegacia o 2º delegado auxiliar, acompanhado de dois peritos para procederem ao necessario exame.

Rio Psychico

Este interessante mensario, orgão do Circulo Mental e do Instituto de Psychologia Experimental de Altos Estudos, que se publica á rua Paulo Frotin, atrás no presente n. 16 variada e excellente colaboração sobre psychismo e mentalismo, com um bom artigo intitulado "Natal", de Edla.

EDITAES

PREFEITURA DO DISTRICTO FEDERAL

Directoria Geral do Patrimonio

EDITAL

De ordem do Sr. Director Geral do Patrimonio, faço publico, para conhecimento dos interessados, que D. Isabel Silva Nunes de Faro e outros, requereram titulo de aforamento do terreno de marinhas, á praia Grossa n. 26, em Paquetá.

De accordo com o decreto numero 4.105, de 22 de fevereiro de 1868, convido todos aquelles que forem contrarios a essa pretenção a apresentar protesto nesta Directoria Geral, com documentos que comprovem suas allegações, no prazo de 30 dias, findo o qual a nenhuma reclamação se attenderá, resolvendo-se como fôr de direito.

1ª Secção, 13 de Dezembro de 1923.

O Chefe, *Arthur A. Machado*.

(T 13621)

SECÇÃO LIVRE

DR. ERNANI FARIA ALVES

Cirurgia geral — (Appendice Hernias, tumores etc.)
Apparelhos e Vias Urinarias.
Rua da Quitanda 33 1.º andar.
A's 5 horas. Telephone 788 C.
(599)

DECLARAÇÕES

SÃO PAULO CLUB

De ordem do Sr. Presidente, convido aos Srs. Socios, para a assembléa geral, a realizar-se a 31 do corrente, afim de proceder-se a eleição da Directoria que deverá reger os destinos desta Sociedade durante o periodo de 1º de Janeiro a 31 de Dezembro de 1924.

Segundo Secretario, *Antonio Ayrosa*.

(T 18128)

Baterias de cozinha

DE ALUMINIO	ESMALTADA
11 peças	16 peças
75$000	65$000

CASA ANTUNES

38, Praça 15 de Novembro, 38
(20068)

GREMIO REPUBLICANO LIBERDADE

De ordem do Sr. Presidente, e de accordo com o artigo 6, paragrapho 1º da Lei Organica, solicito o comparecimento dos Srs. associados, na séde social, á rua Camerino n. 16, 2º andar. — reunião esta em 2ª Convocação — A's 18 horas do dia 31 do corrente.

Rio de Janeiro, 28 de Dezembro de 1923 — S. Xavier de Souza, 1º Secretari

(T 17887)

BRINDE SANTELMO
(3º SORTEIO)

RESULTADO do Sorteio realizado em 25 de Dezembro de 1923

Rs. 5:000$000 - 1º PREMIO numero 21.687.

Rs. 1:000$000 - 2 PREMIOS numeros 4.374 e 7.935

Rs. 500$000 -- 6 premios

736, 10.162, 12.680, 13.881, 15.143 e 23.397.

Rs. 200$000 -- 20 premios

67, 2.630, 4.101, 4.460, 5.090, 10.293, 10.767, 11.999, 12.284, 12.848, 16.824, 17.353, 19.429, 22.266, 23.904, 24.645, 25.977, 26.609, 27.154 e 27.405.

Rs. 100$000 -- 30 premios

3.628, 3.651, 5.045, 5.218, 6.084, 7.174, 7.683, 8.975, 9.255, 9.541, 10.188, 10.949, 11.182, 11.691, 12.183, 14.305, 14.974, 16.776, 18.428, 19.200, 19.255, 19.397, 19.700, 20.060, 20.642, 21.501, 22.014, 25.155, 26.644 e 27.310.

Rs. 50$000 -- 60 premios

13, 394, 464, 870, 927, 1.201, 1.409, 2.710, 2.741, 2.764, 3.370, 3.461, 3.940, 6.859, 7.409, 7.716, 8.212, 8.302, 8.331, 8.670, 8.873, 9.150, 10.400, 10.758, 11.321, 11.915, 13.257, 13.392, 13.394, 13.645, 14.880, 15.546, 15.718, 16.003, 16.923, 17.643, 17.901, 18.066, 18.422, 18.552, 18.892, 18.947, 20.137, 20.740, 21.045, 21.419, 21.482, 22.329, 22.952, 23.652, 24.053, 24.089, 24.460, 24.811, 25.751, 25.786, 26.255, 26.293, 26.827, e 27.688.

O Fiscal do Governo, DR. F. DE MATTOS VIEIRA.

Companhia Fabrica de Sabonete Santelmo (Perfumaria GUITRI)

Rua Mariz e Barros, 123|25 (praça da Bandeira) Rio de Janeiro

Todo o vasilhame dos productos desta fabrica, dá direito á troca de coupons.

(18872)

Club dos Democraticos

D. C.

Fundado em 1867

Séde social: Rua do Passeio
Rio de Janeiro.

Depois de amanhã
31 de Dezembro de 1923
Tradiccional e deslumbrante baile da
NOITE DE S. SYLVESTRE

NOTA: "Puff" só para uso interno, a não ser que o "DOM BOATO" queira fazer reviver o grupo Ai! Leoneire..., com fogos "bruumelhissimos", cidadãos de... Tuy e hespanholadas outras... Conforme a musica o Ai! Leonoire... dansará em "fandanguassú" no primeiro dia de 924... para dansar todo o anno. . . .

E a escripta é commigo, que sou "caturrita" no mister.

DIPLOMATA, Secretario.

P. S. — Em assumpto de "money", a Lei!...

CERIMONIA, Thesoureiro.

CAIXA BENEFICENTE DOS EMPREGADOS NA CASA PIMENTA DE MELLO & C.

e

ASSOCIAÇÃO BENEFICENTE DOS EMPREGADOS NA EMPREZA D'"O MALHO"

AVISO

De ordem dos Srs. Presidentes, de ambas as sociedades, são convidados os Srs. Associados das mesmas, a se reunirem em assembléa geral extraordinaria (mixta), no domingo, 30 do corrente, ás 8 horas da manhã, á rua Visconde de Itauna n. 419, para tratar da seguinte:

ORDEM DO DIA

A) Apresentação de contas;
B) Juncção das duas sociedades;
C) Eleição da directoria provisoria;
D) Interesses geraes.

Rio, 26 de Dezembro de 1923 — *Romeu Torelli*, 2º Secretario.

(T18321)

CENTRO C. E I. MATERIAES DE CONSTRUCÇÃO

Rua Luiz de Camões 36

De ordem do sr. presidente, peço o comparecimento dos socios quites, á assembléa geral ordinaria que se realizará amanhã 29 do corrente, ás 8 horas da noite, nesta secretaria, para discussão e votação do parecer da commissão de contas e eleição da directoria. Terminado os trabalhos um grande scientista americano fará uma conferencia sobre o valor das nossas industrias fabris, Rio, 26 de Dezembro de 1923 — *Oliveira Filho*, secretario.

(T 18036)

JOCKEY-CLUB

JANTAR DANSANTE

A directoria communica aos senhores socios que realizará, na noite de sabbado, 29 de dezembro, um jantar dansante de gala, para encerrar a estação.

Os Srs. socios que desejarem mesas devem se dirigir ao gerente do club, Sr. A. Almeida.

Secretaria do Jockey-Club, em 10 de dezembro de 1923 — *Alvaro de Souza Macedo*, 1º secretario.

(T 17779)

AO PUBLICO EM GERAL E AO COMMERCIO

Declaro ao publico em geral, que fica sem effeito a procuração que passei ao sr. Manoel do Rego Medeiros para tratar de todos meus negocios nesta capital, inclusive o recebimento de alugueis dos predios de minha propriedade, de cujo serviço fica encarregado desta data por deante o sr. Francisco Corrêa, a quem dei os poderes necessarios para tal fim. Assim, pois, todo e qualquer pagamento feito ao meu ex-procurador não terá valor.

Rio, em 16 de dezembro de 1923. — *Manoel Ferreira de Viveiros*.

(T 17039)

BANCO DOS FUNCCIONARIOS PUBLICOS

Rua do Mercado, 22

Do dia 2 de janeiro proximo, até o pagamento do dividendo relativo ao 2º semestre do corrente anno, ficam suspensas as transferencias de acções deste Banco.

Rio de Janeiro, 28 de Dezembro de 1923 — O Director Presidente, *Francisco Ferreira da Costa Junior*.

(T 18941)

INDICADOR

ADVOGADOS

Dr. Amalio da Silva — Rua 7 de Setembro 207, sobrado.
Dr. Alvaro Goulart de Oliveira—Rua da Alfandega 91, sobrado.
Dr. Salgado Filho — R. General Camara 47, 1º and. Tel. 5304, Norte.
Drs. Verissimo de Mello e Domingos Louzada—Quitanda 45. T. C. 3907.
Dr. Nelson Campos — Escriptorio, rua da Carioca, 66, sob. Tel. C. 1520.
Dr. Francisco Loup — Carmo, 71, 1º, sala 3ª, 9 ás 11 e das 16 ás 18 hs.
Dr. Alfredo Machado Guimarães Filho—R. do Ouvidor, 52, 1º andar.
C. Daniel de Deus — Advogado.
Dr. J. M. Mac Dowell da Costa—General Camara, 66. Tel. Norte 4747.
Dr. Edmundo de Miranda Jordão, General Camara 20. Tel. N. 6374.

MEDICOS

Dr. Luiz Ramos — P. Saens Pena, ... R. Conde Bomfim 685. Tel. V. 1639.
Dr. Moraes (Manoel de) — Rua dos Ourives, 43 (5 hs.) 2.as, 4.as e 6.as.
Dr. I. Malagueta — R. do Carmo, 5, (Esq. de S. José). Tel. 9652, C.
Dr. A. Pamplona—Medeiros Passaro, 27. Tijuca, V. 1276, 1º de Março 13, N. 5303, das 14 ás 16 horas.
Dr. Plinio de Moura — R. Buarque n. 33 (Leme). Tel. Sul 1052.
Dr. Henrique Duque — Rodrigo Silva n. 5. Res.: R. Ibituruna, 73.
Dr. Sully Périssé — Assistente de clinica medica da Faculdade. Assembléa, 34—3.as, 5.as e sabb. (ás 4 hs)
Dr. José Bastos d'Avila — R. Andradas, 44 (das 4 ás 6 hs.)
Prof. Dr. Austregesilo — Consultorio e residencia. Voluntarios da Patria, 82. Telephone Sul 14.

MEDICOS ESPECIALISTAS

Dr. Renato de Souza Lopes, prof. da Fac. (App. digestivo. Trat. esp. da epilepsia. Raios X). S. José 39. (2 1).
Dr. Nelson Miranda — Trata pelos raios X os tumores ganglionarios, fibromas, canceros, etc. R. Carioca, 48. C. 1525.
Dr. W. Schiller (mentaes e nerv.) — R. M. Olinda (1-3). Tel. S. 2404.
Dr. F. Terra — (Pelle e syphilis) — R. Assembléa 20 (2 ás 4).
Dr. Ursulina — (Senhs. e creanças). Av. Central 138, ás 12 hs. C. 1491.
Dr. A. F. da Costa Junior — (Ass. da Fac.) Pelle, syphilis, tumores Radiumtherapia. Chile 17 (4 ás 6).
Dr. Moncorvo — (Creanças)—R. do Carmo, 13, (3 hs.) Moura Brito 58.
Dr. Werneck Machado — (Pelle e syphilis). Largo da Carioca 11, 1º and.
Dr. Guilherme Eisenichr — (Tuberculose). Rua Mal. Floriano, 44.
Prof. Dr. Rabello — Syphilis, doenças da pelle. Trata os tumores e doenças da pelle pelo radium e outros agentes physicos. — Assembléa n. 85.
Dr. Murillo de Campos — (D. mentaes e nervosa). Quitanda 15, á 1 h.

CLINICA CIRURGICA, VIAS URINARIAS

Dr. A. Costallat — R. Carioca, 30 — (das 4 ás 6 hs.) Tel. C. 3950.
Dr. Julio de Macedo — R. Carioca, 54-A (de 8 ás 18). Tel. C. 3051.

CIRURGIA, MOL. SENHORAS VIAS URINARIAS

Dr. Eugenio Decourt — Consultas diarias—Assembléa, 34, de 3 ás 5 hs.
Dr. Rupert Pereira — Uruguayana, 134, (de 1 ás 6). Tel. N. 6688.
Dr. Osorio Mascarenhas — Av. Rio Branco, 257 (3 ás 5). C. 940.
Dr. Hygino, das F. Paris e Rio. Cir. geral. Mol. Srns. S. José 69, 1 ás 3.

CIRURGIA, DOENÇAS DAS SENHORAS, PARTOS.

Dr. Jorge G. Sant'Anna, com 2 annos de prat. em hosp. da Europa. Assembléa, 23. C. 1647. Marquez de Abrantes, 115. B. M. 167.

PARTOS E MOLESTIAS DAS SENHORAS

Dr. Daciano Goulart — R. Uruguayana 25 (4 ás 6). Tel. C. 3762.
Dr. Lincoln de Araujo — R. 7 de Setembro 96 (3 ás 5). T. C. 3551.
Dr. Camacho Crespo — R. Conde de Bomfim 577. Tel. V. 1771.
Dr. Jeronymo Guimarães — Bambina, 124. S. 1409, r. Carioca 28, C. 358.
Dr. Bento Ribeiro de Castro — D. Carlota 63 (905 S.) Quitanda 15 (4 hs.) Diathermia e raios ultra-violeta.
Dr. J. Pacifico—Av. Mem de Sá 335. (Tel. N. 5235), 11 ás 12 e 4 ás 5.

GARGANTA, NARIZ, OUVIDOS E BOCCA

Dr. Eurico de Lemos — Especialista Prof. liv. da Faculdade. Cura ozena (fetidez nasal). R. Assembléa, 13 (sobr.) — Das 12 ás 6 hs.

CIRURGIA, DOENÇAS DO RECTO E ANUS

Dr. Raul P. Santos — Rua do Passeio 56 (1 ás 4). Tel. C. 2369.

GARGANTA, NARIZ E OUVIDOS

Dr. Augusto Linhares — Cura da gagueira. Quitanda 11 (2 hs.) C. 963.
Dr. Alvaro Tourinho—Ouvidor, 152, diariamente, das 3 ás 5 horas.
Dr. Paulo Brandão — Quitanda, 5 — (2 ás 5 hs.). Tel. 5550, C.
Dr. Sebastião Cesar da Silva—Ouvidor, 189, 1º—2 ás 5. T. N. 5508.
Dr. F. Castilho Marcondes — Rua Chile, 17 (3 ás 5). Tel. C. 4074.

CURA DA HYDROCELE

Dr. Leonidio Ribeiro cura radical de hydrocele sem operação, 7 de Setembro 38, das 3 ás 4. Tel. 5510, C.

OLHOS, GARGANTA, NARIZ E OUVIDOS

Dr. Raul David de Sanson—S. José, 43, 1º, das 2 ás 5. Tel. C. 5197.
Dr. Souza Mendes — Plastica nasal e molestias da voz — Rodrigo Silva, 28, das 3 ás 6. C. 1838.
Dr. Mourillo de Mello — Doenças dos olhos, nariz e garganta. Com pratica dos hospitaes da Europa — Assembléa. 47.

OCULISTAS

Drs. Moura Brasil e Gabriel de Andrade — Uruguayana 37 (21 ás 4).
Dr. Pacheco de Faria — Carioca, 43—2.as, 4.as e 6.as (4 ás 6). C. 5380.

PARTEIRAS

Madame Moitrel Barbosa (parteira)—34, r. da Assembléa, 1º andar. Teleph. C. 3672.
Mme. Virginia Madruga, parteira dip. Cons.: 2ª, 4.ª e 6ª, de 1 ás 4 hs. e chamados á rua do Mattoso, 115. Phone V. 149.
Mme. C. Bellieni, part. dipl. att. de 13 ás 17 hs. Corrêa Dutra, 141. B. M. 884. Ch. a qualquer hora.

ESCOLAS E LIVRARIAS

Livraria Alves — Livros collegiaes e academicos — R. Ouvidor, 166.

HOTEIS E PENSÕES

Hotel Avenida — O mais importante do Brasil. End. telegr. "Avenida".

OS MELHORES CAFES

Café Ideal — Sempre puro. Dep. r. Saude 149 e 150. Tel. 707, Norte.

ANNUNCIOS

BELLO SEXO

Não façam em casa beberagens; para colicas, (dôres durante a menstruação), tomem CAPSULAS SEVENKRAUT. Contém o Apiol mais puro do mercado. Tubo original, 7$. Rua Uruguayana 142.
Ap. D. N. S. P. n. 94, de 19|1|921.
(T 14005)

OURO

AO MELHOR PREÇO DO DIA

Ninguem, (a não ser tolo), deve vender joias velhas, prata, platina, brilhantes, dentaduras ou postiços usados, sem ver a offerta da "Rua da Carioca 23, sobrado". — bem como o preço da fabricação ou concerto garantido de joias e relogios. (T 17290)

VIAS URINARIAS

Cura da gonorrhéa aguda e chronica e suas complicações. Tratamento rapido dos estreitamentos pela electricidade. Doenças venereas. Tratamento da syphilis pelo bismutho, néosalvarsan (914) e mercurio. Dr. Raul Rocha — Consultas e curativos das 9 ás 11 e das 2 ás 6. Rua Sete de Setembro n. 195. — Faz operações com anesthesia local, sem nenhum soffrimento para o paciente. — Preços modicos. (16818)

LEQUES

para noivas e para toilette. ultimas novidades

montam-se e concertam-se leques como na Europa

Casa Grão Turco

Ouvidor, 96. Tel. N. 4034.
(593)

OURO

prata, platina, brilhantes, compram-se e pagam-se bem, na praça Tiradentes n. 64. Concertam-se joias e relogios — CASA GARCIA. (16817)

MYSTERIO

Se tendes sido até hoje um infeliz e desprotegido da sorte, vivendo sempre em difficuldades ou sem poder realizar os vossos desejos, não desanimeis, escrevei hoje mesmo para a caixa postal 49, Nictheroy, Estado do Rio, enviando um enveloppe sellado e subscripto para a resposta, que remettemos gratis o meio facil e seguro de, em oito dias, conseguirdes o que desejaes, seja o que fôr.
(T 17834)

INGLEZ

Uma senhora (Londrina), ensina seu idioma. Telephone Ipanema 1964.
(T 17363)

Russell -- Gloria o logar mais agradavel do Rio

Alugam-se dois esplendidos quartos; servem para apartamento, com optima comida, em casa de familia, a casal ou senhor de tratamento. Linda vista sobre a bahia e perto dos banhos de mar. Praia ou rua do Russell 10.
(T 17868)

Sobrado de luxo

Aluga-se o confortavel da Rua Aristides Lobo 192, podendo ser visto. Tratar no escriptorio do "FORMICIDA PASCHOAL", á Rua Buenos Aires 120, 1º andar.
(T. 19171)

DORMITORIO

Vende-se um de peroba clara, estylo allemão, para casal; rua da Constituição n. 12, 2º andar.
(T 18298)

Joias de Occasião
SO' NA
CASA ROBERTO

Que maior vantagem offerece na Compra, venda e troca. Rua 1º de Março, 43, em frente ao Correio. TELEPHONE N. 1991.

SYPHILIS DOS OLHOS

4º, *Henrique* curou a syphilis dos olhos, garganta e ouvidos, com 3 vidros de Luetyl, em 60 dias, e gastou 17$000.
Oscar tomou 20 vidros de outro depurativo, em 4 mezes, gastou 73$000 e não ficou curado.

LUETYL
Só em bôas pharmacias
(20.201)

Feridas rebeldes

ECZEMA

O pó marca Liége—arocira comp.: desinfecta, allivia a dôr, limpa a ferida para sarar em pouco tempo. Na eczema o resultado é admiravel. Lata 2$000. V. em todas as pharmacias e na rua 1º de Março n. 10 (T. 17722)

--TUBOS-

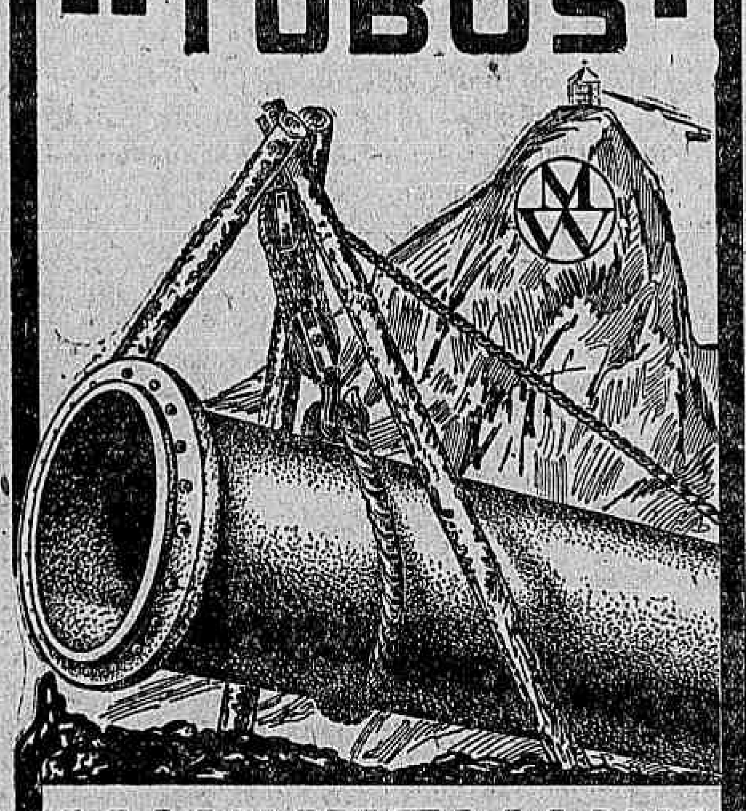

MANNESMANN

Legitimos sem costura para qualquer fim. — Accessorios "B. e R." para montagem de gaz, agua e vapor. Contadores de agua. Juncções de todos os tamanhos.

: Representantes e depositarios
R. PETERSEN & Cia. Ltda.

Rio de Janeiro — Rua Buenos Aires, 178. — Caixa postal, 759 — Teleph. Norte 6534.
São Paulo — Rua da Quitanda, 2-A. — Caixa postal, 1046 — Tel. Central 4635. (11684)

CASA GUIOMAR

CALÇADO DADO

100, Avenida Passos, 100 (Proximo á rua Larga)

Tendo adquirido uma importante fabrica póde assim vender todos os seus productos de calçados desde as alpercatas a Luiz XV, mais barato que em qualquer casa 50 %.

MODELO NILDA
de 17 a 26 . . . . 4$000
de 27 a 32 . . . . 5$000
de 33 a 40 . . . . 6$500

MODELO NORAH
de 17 a 26 . . . . 4$500
de 27 a 32 . . . . 5$500
de 33 a 40 . . . . 7$500
Pelo Correio mais 1$500 por par.

Remettem-se catalogos illustrados gratis para o interior a quem os solicitar. Pedidos a JULIO DE SOUZA. (20634)

Tira-Ferrugem

Para roupa branca (affamado). TUBO — 1$000

PERPALHOL

Para limpar chapéos de palha. TUBO — 1$500. A' venda em toda parte. Depositarios: D. KLAMMER & C., Rua dos Ourives n. 97, 2°. Telephone Norte n. 5014. (18189)

CASA MOBILADA

Passa, que embarca para a Europa, traspassa casa bem mobilada. Mais informações pelo telephone Central n. 5952. (T 17850)

PHOTOGRPHIA

Vende-se uma por motivo de molestia do dono, optimamente localisada e afreguezada e com todos os impostos pagos. Cartas neste jornal a T. B. (T 19160)

ESCRIPTORIO

Alugam-se grandes escriptorios em 1° andar para ver e tratar á rua Primeiro de Março n. 7. (T 18294)

Piano pianola Steck

Vende-se um, novo, maior formato, tocando com 65 e 88 notas, banco e mais de 50 musicas. Villa Marina, rua da Motta 10, Cattete. (T 17880)

DEUTSCHER GELEHRTER

unterrichtet in deutscher Literatur u. Sprachen, in Philosophie, Mathematik u. Naturwissenschaften. Besonders Chemie. Angebote an: D. F. M. (T 17883)

Casa em Botafogo

Vende-se em Botafogo, á rua Visconde Silva n. 61, um bom predio edificado sobre um lado de terreno bom gradil e portão de ferro na frente, festa chalet, ajardinado de um lado, todo rodeado de janellas, com quatro bons quartos, duas grandes salas, corredor interno, despensa, cozinha com fogão, banheiro, W. C., luz electrica, tendo tambem um porão habitavel com uma grande sala assoalhada; na frente 2 quartos, tanque, banheiro e privada. Mede o terreno 49 e 10 em. de fundos por 8,80 e 3000000 metros. Mais informações pelo telephone Sul 1900 todos os dias 9 ás 11 horas da manhã. (T 17881)

Magnificas salas de frente junto á Prefeitura

Aluga-se. Trata-se com Rangel, á rua General Camara n. 349, loja. (T 19103)

Armação de luxo

Vende-se uma armação de luxo, nova. — Rua do Lavradio n. 49. (T 19118)

AUTOMOVEL

Vende-se um europeu com sete logares, em perfeito estado, luz electrica, capas e pneus novos, preço de occasião. Rua Visconde Itauna 7. (T 19170)

MOTORES

electricos de 1, 2, 3, 5, 7, 10, 12, 15 e 100 H. P., dynamos e grupos, transmissões, preços razoaveis. Rua Visconde Itauna 7. (T 19170)

CARPINTEIROS

Plaina de 60 cm. com duas tupias. Serra circular com espheras, tupias e serras tico-tico, preços de occasião. Rua Visconde Itauna n. 7. (T 19170)

COPACABANA

Aluga-se um quarto com pensão a familia estrangeira, preço commum. Rua Octaviano Hudson n. 23, atraz do Copacabana Palace. (T 19149)

Aos Srs. Fazendeiros

Um senhor, ex-professor de alguns estabelecimentos de ensino, dando todas as referencias exigidas, offerece-se para leccionar creanças numa fazenda. Cartas a A. Ribeiro, á rua Barão de Ubá 77, capital federal. (T 19116)

Casa em Icarahy

Aluga-se á rua Pereira da Silva n. 118, nova e com alguma mobilia. Trata-se na mesma. (T 19121)

FAZENDA

Vende-se uma com 233 alqueires geometricos, proxima á estação de Ericeira, Estado de Minas, a 4 1/2 horas de viagem. Trata-se com o sr. Renha, na rua Uruguayana n. 72. "CASA DA ONÇA". (T 18263)

PERDEU-SE

Uma mala de mão com objectos de uso, com nome José Pontes W. Nogueira, Campinas. Gratifica-se a quem a entregar á rua D. Romana 170, (Fabrica). (T 18058)

Acção entre amigos

Em virtude de grandes contratempos fica transferida definitivamente para o dia 12 de janeiro proximo a rifa que devia ser extrahida hoje, com os animaes do fallecido João Cecilio. (T 18257)

ARMAÇÃO

Vende-se uma em bom estado para armazem, composta de balcão, tres caixões communs e depositos de pneus e prateleiras, balança e terno de pesos. — Para ver e tratar na rua João Vicente 163, Madureira. (T 19141)

10 - 13 CONTOS

Empresta-se a quantia acima com garantia hypothecaria. Negocio directo. Caixa X. Y. Z. neste jornal. (T 18270)

TERRENO -- ENCANTADO

Vende-se o da rua Maria Flora n. 120, em frente ao ambulatorio; 22 x 66. Tratar: Uruguayana n. 95, das 10 ás 18. Figueiredo. (T 17876)

TERRENO -- COPACABANA

Vende-se um perto do posto 5 de banhos do rei Alberto, 10 x 39. — Preço 25 contos. Mostra e trata: Uruguayana n. 95, Figueiredo. (T 17876)

Terreno -- S. Christovão

Vende-se por 12 contos o do canto á rua General Canabarro, 6 x 22, planta para armazem, á rua da Uruguayana n. 95, Figueiredo. (T 17876)

FAZENDA

Vende-se ou permuta-se por predios boa fazenda distante cinco kilometros das estações Vargem Alegre e Pinheiro, Ramal S. Paulo, com 300 alqueires superiores terras, em invernadas cercadas, capoeirões, onde se vende tuda lenha, a treze mil réis o metro, perto de 300 reses, sendo bois de carro e gado leiteiro, onde existem duas fabricas de lacticinios que pagam todo leite a 300 e 400 réis o litro, uma cachoeira com altura superior a 50 metros, machinismos para fabricar duas pipas de aguardente diarias, fabrica de escovas para dentes em franco desenvolvimento e tudo mais necessario a uma fazenda bem montada. — Facilita-se o pagamento. Informações com Vieira & Filho, á rua S. Sebastião n. 30, Nictheroy, ou Vargem Alegre. — Estado do Rio. (T 17724)

PRESENTES

Só na casa Lanção, 44, Assembléa. Telephone Central 5317. (18916)

ANNO BOM

Artigos finos para presentes. Casa Lanção. — 44, Assembléa. — Telephone Central 5317. (18017)

ANNO BOM

Lindos apparelhos toilette, chá e café, Casa Lanção, — 44, Assembléa. — Telephone Central 5317. (18915)

CASA LUCAS

Av. Passos 36 — N. 1477

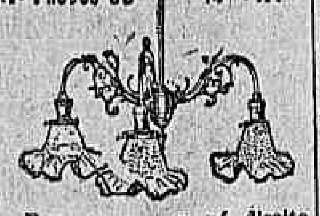

Para casas com pé direito de 3 a 4,50 — completo com lampadas Philips, as melhores que vêm ao mercado.

32$ O maior sortimento da praça em crystaleria estrangeira para lustres. (20157)

Loja no centro da cidade

Aluga-se uma no Becco do Bragança n. 22 B, para negocio. Tratar na rua S. Pedro 219, com Staul Pereira. (T 18079)

Formigas

Só as tem em casa quem quer. Depois de longas experiencias foi descoberto um preparado que em poucos dias as faz desapparecer como por encanto. Quem tiver tal flagello em casa compre já um vidro de ZULINA. Vende-se na drogaria Lusaignère, Assembléa 74, Nictheroy, drogaria Barcellos. Vidro 2$000. (17357)

Tachygraphia

para moços e academicos.

Comp. Vasconcellos, para o ensino sem prof. Liv. Alves, Rio. (T 17341)

Compra-se, moveis e pianos

louças, metaes, crystaes, objectos de arte, machinas de costura, tapetes, cortinas, pratas antigas; paga-se os melhores preços. Attende-se chamados em qualquer ponto. Avenida Mem de Sá 15, Beira Mar 779. Tel. Jardim 296. (T 18298)

CAIXAS PARA GORDURAS, TANQUES PORTATEIS PARA LAVAR ROUPA, PIAS PARA COZINHAS, ETC. EM CIMENTO ARMADO. Sjostedt Brothers Rua dos Ourives n. 56. Tel. N. 3144. (18851)

Bom emprego de capital a quem convier

Offerece-se boa occasião de uma boa compra a quem quizer explorar o serviço de automoveis funebres nos suburbios, pois quem offerece tem um serviço completo de primeira ordem para esse fim que vende em optimas condições, carrosserias, sanefas, autos, etc., por ter se finalizado o contrato do predio e ter que entrar em obras. A' rua Archias Cordeiro n. 222, Meyer, onde póde ser visto a qualquer hora. (T 18151)

OURO

de 4$000, 8$500 até 31$000 a gramma, Brilhantes, até 5:000$, o kte. Platina, 40$000 até 75$000. Prata, 100 rs., 300 rs. até 1$500 rs.. Joias usadas; compra-se pagando mais que os escriptorios dos Reis 50 "|°. Não percam tempo em subir escadas. Venha ao Amoedador "prata moeda" 70 c|° agio. URUGUAYANA, 131-A. 131 A. 131 A. (18309)

Creança orphã

Casal de tratamento deseja criar como filho um menino branco, recem-nascido ou de poucos mezes e ainda não baptisado. — Quer-se creança forte e sadia. Cartas com pormenores a G. 4449, no escriptorio deste jornal. (T. 19122)

Doenças de ouvidos garganta nariz bocca — Cura garantida e rapida do OZENA (fetidez do nariz) processo inteiramente novo.

professor livre desta especialidade na Faculdade de Medicina do Rio de Janeiro. Consultorio: Rua da Assembléa n. 13, sobrado, das 12 ás 6 da tarde. (T 19181) S

Aquecedores "Federal" 225$

Incluindo a collocação, são todo de cobre, nickelados, muito elegantes e [illegible]. Fornecem agua fervendo instantaneamente. São garantidos e experimentados na presença dos compradores. — OFFICINA FEDERAL SUISSA. Rua dos Arcos n. 64. (T 18332)

O MAIS FAVORAVEL !

Attesto que empreguei o ELIXIR DE NOGUEIRA, SALSA, CAROBA E GUAYACO, preparado pelo distincto pharmaceutico João da Silva Silveira, em caso de ulcera syphilitica, dando este medicamento resultado o mais favoravel.

Pelotas, 5 de Maio de 1889.
DR. JOAQUIM RASGADO.
(11108)

Para economia do gaz

A OFFICINA FEDERAL SUISSA concerta e põe em estado novo e por pouco dinheiro, os queimadores, as grelhas e as chapas dos fogões a gaz, os mais deteriorados ou quebrados. Attende-se a chamados pelo telephone Central 664. Rua dos Arcos 64. (T 18332)

A CURA RADICAL DAS HEMORRHOIDES

Por intervenção sem chloroformio e sem absoluto soffrimento para o doente. DR. VON DOLLINGER DA GRAÇA, da Beneficencia Portugueza. — Rua Rodrigo Silva n. 5, ás 3 1|2. Phone C. 3451 e 834 Sul. EXAMES PELOS RAIOS X. (T 17354)

Cada mil milhões

De marcos allemães, moeda papel do Banco Imperial de Berlim, vende-se pela insignificancia de réis 30$000, (trinta mil réis). Remetter vale postal na Casa de Cambio de Antonio Cinelli. — Avenida Rio Branco 1. 5. — (Rio de Janeiro). (T 17882)

CASA

Nova, aluga-se com tres quartos e um para creado, duas salas, optima installação sanitaria, fogão a gaz e quintal, Rua Piratiny 133 (Conde Bomfim). As chaves na avenida proxima. (T 18270)

Fogões a gaz rs. 210$

Novos, com tres bocas e forno, 180$ e 300$000, com quatro bocas e forno, incluindo transporte e ligação. OFFICINA FEDERAL SUISSA — RUA DOS ARCOS N. 64. (T 18332)

JOCKEY-CLUB

PROGRAMMA OFFICIAL DA 23ª CORRIDA, A REALIZAR-SE EM 30 DE DEZEMBRO DE 1923.

Premio "Criação Estrangeira"

A's 1,20 — 1° pareo — Premio CRIAÇÃO ESTRANGEIRA — 1.450 metros — Premios: 5:000$, 1:000$ e 250$000:

1	Modesto	55 kilos
2	Matuto	55 "
3	Quero!	55 "

A's 2 horas — 2° pareo — Premio OCO O'CA — 1.450 metros — Premios: 3:000$ e 600$000:

1	Herão	53 kilos
2	Onda	53 "
3	Trinta e Cinco	53 "
4	Monumento	51 "
5	Serenata	49 "
6	Himalaya	52 "
7	Rigor	52 "
8	Diamantina	49 "
9	Chiquinha	48 "

A's 2,40 — 3° pareo — Premio MARONAS — 1.600 metros — Premios: 1:000$ e 600$000:

1	Whisper	55 kilos
2	Dictador	52 "
3	Aeroplano	47 "
4	Japonez	54 "
5	Pobre Juglar	49 "
6	Iamhere	47 "
7	Niagara	47 "

A's 3,20 — 4° pareo — Premio LONG-CHAMPS — 1.450 metros — Premios: 3:000$ e 600$000:

1	Alza	54 kilos
2	Juquiá	52 "
3	Modesto	50 "
4	Pillete	52 "
5	Belle Lurette	48 "
6	Rayon	52 "
"	Galga	54 "

A's 4 horas — 5° pareo — Premio PALERMO — 1.600 metros — Premios: 3:000$ e 600$000:

1	Palmella	54 kilos
2	Media Rienda	54 "
3	Alsaciana	52 "
4	Rêve d'Armes	52 "
5	Malandrim	51 "
6	Olfrasol	48 "

A's 4,40 — 6° pareo — Premio ITAMARATY — 1.400 metros — Premios: 3:000$ e 600$000:

1	Noiva	54 kilos
2	Nympha	51 "
3	Ophelia	52 "
4	Nareeja	51 "
5	Imbala	46 "
6	Rio Pardo	50 "
7	Incendio	49 "

A's 5,20 — 7° pareo — Premio VISA DEL MAR — 1.450 metros — Premios: 3:000$ e 600$000:

1	Bragança	52 kilos
2	Olão	52 "
3	Regateira	50 "
4	Pretoria	52 "
5	Juquiá	51 "
6	Morrison	54 "

A's 6 horas — 8° pareo — Premio EPSOM — 1.600 metros — Premios: 3:000$ e 600$000:

1	Burion	54 kilos
2	Maroim	54 "
3	Moreno	54 "
4	Morcego	54 "
5	Whisper	52 "
6	Rêve d'Armes	54 "

Rio de Janeiro, 26 de dezembro de 1923.
A COMMISSÃO DIRECTORA DE CORRIDAS.
(18930)

Enxovaes Completos para Noivas

LINGERIE ELEGANTE

Rua Cattete 136 e 138. Tels. B.-Mar, 382 e 1321.

Enxovaes completos para noivas, é a unica casa que possue stock para entrega immediata, sendo riquissimo o seu stock de ROUPAS BRANCAS, ROUPAS DE CAMA E MESA e grande variedade de stores e BRISE-BISE para todas as medidas, sendo os seus artigos todos bordados á mão com rendas verdadeiras, trabalhos os mais perfeitos e do mais apurado gosto, por preços reduzidos.

G. A. AUTUORI & C. (18882)

OURO

GRAMMA, 9$500 e 4$200
PLATINA a 70$000 a gramma
Prata-moeda
Republica, 70 °|° de agio. Antiga 250 °|°
Cordões, correntes, castões, castiçaes, apparelhos de chá, bandejas, ouro em pó, moedas de ouro, para colleccionar, e
Dentaduras-Velhas
QUEM MELHOR PAGA E' O REI DO OURO
Praça Tiradentes 9 - 1°
O maior comprador da America do Sul. (Casa matriz, New-York).
— N. B. é o unico annunciante que realmente paga o que annuncia. (T 18304)

Ultimos Dias

Por menos que em leilão
Joias, relogios e artigos p.ª presentes.
6, Travessa S. Francisco, 6
A TURMALINA
quasi esquina da rua da Carioca (T 19178)

CABELLEIREIRA

ONDULAÇÃO PERMANENTE

Tingem-se cabellos em todas as côres: pretos, castanho escuro e claro; louro, bronzeado, vermelho, acajú, com Henné; lavagem de cabeça, ondulações permanentes, Marcel, 3$000. Vendem-se postiços ultimos modelos. Trabalha-se em cabellos caidos. — Mme. Augusta. — Rua Uruguayana n. 22, sobrado. Tel. Central 1591. (T 17744)

RHEUMATISMO SYPHILITICO

1°. *Pedro* curou o rheumatismo syphilitico, em 12 dias, com 1 vidro de Luetyl, gastando 6$000. *Paulo*, para curar o rheumatismo syphilitico, levou 60 dias, tomou 10 vidros de outro depurativo e gastou 30$000.
LUETYL
Só em bôas pharmacias (20.204)

QUARDA-LIVROS

Matriculae-vos no Instituto Commercial, á Avenida Rio Branco 101; diploma officiaes. Cursos rapidos. (18921) Z

BOM EMPREGO

As matriculas no Instituto Commercial acham-se abertas. Diplomas officiaes. Avenida Rio Branco 101. (18921) Z

CONTADORES

Diplomas officiaes; matriculas abertas, no Instituto Commercial, Avenida Rio Branco 101. (18921) Z

CASA A' RUA S. SALVADOR

Aluga-se uma muito bem mobilada, propria para familia de tratamento; tem jardim, entrada para automovel e mais dependencias. Prazo um anno. — Trata-se com o sr. Mello. Avenida Rio Branco n. 151, 2°. (T 19167)

PARA NOIVOS

Aluga-se por 500$000 ou vende-se por 52:000$000, o confortavel predio acabado de construir, na rua Dr. Dias da Cruz n. 443, que póde ser visto. (T 17.878)

Casa em Jacarépaguá

Vende-se tres com todo o conforto para familia de tratamento, nas ruas Dr. Candido Benicio, Barão e Japurá, e uma em Madureira, na rua Americo Brasiliense; ver e tratar aos domingos e feriados a qualquer hora, na rua Dr. Candido Benicio 219. (T 18297)

ALUGA-SE

um quarto mobilado com optima pensão, a rapaz. Informações á rua Corrêa Dutra n. 29. (T 18282)

CASA

Aluga-se por contrato a da rua Almirante Cockrane n. 127, (prolongamento Maris e Barros), toda reformada, installação a gaz e quintal. — Póde ser vista das 8 ás 4 horas da tarde, e trata-se na rua das Palmeiras n. 14. — (Botafogo). (T 19127)

A LAMPADA

A melhor
A mais resistente
A mais economica
A' venda nas boas casas de electricidade (20332)

PRATICO DE PHARMACIA

Precisa-se de um licenciado; tambem se aceita como socio; depende de pouco capital. Informações: Rua General Castrioto n. 102 — Pharmacia — Nictheroy. (T 18.259)

MEDICO

Para o interior do Estado. Bom negocio. Informes á rua General Castrioto n. 102. — Pharmacia. — Nictheroy. (T 18259)

Senhora edosa

procura collocação em casa de cavalheiro, edosa para dirigir o serviço da casa. Offertas sobre "M. M." á Pensão Hamburgo, rua Candido Mendes, 84. (18936)

Rua Therza 269 PETROPOLIS

Aluga-se uma casa mobilada, para tres ou quatro mezes, a familia de tratamento. Informações á rua Corrêa Dutra n. 138. Telephone B. M. 2093. — Rio. (T 18340)

Piano Bechstein

Vende-se com grande abatimento devido viagem, superior piano deste afamado autor allemão, tendo pouco uso, ultimo modelo, caixa na côr, com 7|8 e meia. Barão Mesquita 507. (T 17861)

ESCRIPTORIO

Aluga-se um esplendido á rua do Theatro n. 3, 1° andar. Trata-se com J. Garcia. (T 19193)

OURO

Prata, Platina, Brilhantes, Dentaduras, E' quem melhor paga. Concertos garantidos em Joias e Relogios — Rua dos Andradas 54.
CASA OLIVEIRA. (T 18229)

Fogões economicos

Vendem-se quatro fogões completamente novos, por preços razoaveis. Rua Camerino ns. 91|93. (T 17856)

COFRE

Vende-se um novo por preço muito barato. Rua Camerino ns. 91|93. com o sr. CARDOZO. (T 17856)

PENSÃO A' VENDA

Optima, bom 17 quartos, chalet nos fundos, palacete com contrato no melhor ponto da praia de Botafogo. — Trata-se com o sr. Eugenio Gomes, á rua do Ouvidor n. 35. (T 18278)

CASA "DINA" - CALÇADO GRATIS 30 - Rua da Carioca -30

Grande bonificação de fim de anno

SAPATOS LUIZ XV a 9$000 e 11$000 — DESCONTO 20 %

Está contrariado ?

Os vossos desejos não se realizam? Aspira alguma coisa? Quer ser feliz? Em quatro dias terá resolvido qualquer desideratum. Combate atrazos da vida, dá sorte no jogo, amor, negocios, etc. — Mande um enveloppe com seu endereço para resposta. — Pedir já á caixa postal 83. Estado do Rio — Nictheroy. (T 14623)

CASA MOBILADA

Aluga-se uma para pequena familia de tratamento, proximo ao Collegio Militar. Preço modico. Informações: Telephone Villa n. 2.522. (T 17739)

BALANÇA

Vende-se uma para 200 kilos, completamente nova. Ver e tratar á rua Camerino 91|93, com o sr. Cardozo. (T 17855)

Prensa hydraulica

Vende-se uma pequena com resistencia de 400 kilos, por centimetro quadrado, em perfeito estado. Rua S. Francisco da Prainha n. 47. (T 18323)

Pensão distincta

Traspassa-se uma com 20 quartos, no centro do Cattete. — Trata-se á rua Dois de Dezembro n. 78. (T 18281)

ALFAIATARIA

Um dos socios transfere a sua sociedade a quem ficar; vae para a Europa por molestia. Tem bom contrato, á rua da Passagem n. 105, Botafogo. (T 17858)

CASA

Aluga-se por contrato a excellente casa da rua Dr. Sattamini n. 129, (perto do jardim Affonso Penna), com tres salas, seis quartos, mais dependencias e garage. Trata-se á rua da Carioca 44, loja, com o sr. Avellar. (T 18289)

FAZENDA

Precisa-se arrendar uma em logar saudavel, para mais tarde comprar caso combine, que seja de lavoura ou criação de gado, podendo o arrendamento começar já ou até agosto de 1924, em deante; quem tiver e quizer arrendar poderá deixar carta na redacção deste jornal até o dia 5 de janeiro p. f. para J. M. Leite, explicando preço, logar e condições de arrendamento. (T 18292)

PENSÃO

Esplendidos aposentos, preços razoaveis. Praia de Botafogo n. 204. Sul 2845. (T 18278)

MOTOCYCLETTE

Vende-se uma da marca "Harley Davidson", typo sport, em perfeito estado de funccionamento, á rua Visconde de Santa Isabel n. 18. (T 18277)

COFRE FRANCEZ

Compra-se um, com segredo, para residencia particular. Cartas neste jornal a A. C. (T 17851)

MANICURA

Precisa-se tratar das 15 horas em deante, no salão do Casino Phenix. (T 19197)

Material electrico para luz e força

Vendem-se tres installações completas consistindo de tres caldeiras a vapor com os respectivos motores e dynamos conjugados aos eixos dos mesmos, servindo para illuminação de cidades, fazendas, fabricas, etc. — Informações: Rua Candelaria 53, 1°, sala 2, H. Castro. (T. 18290)

PHARMACIA

Vende-se na estação de Providencia, E. F. L., Minas, uma bem montada pharmacia fazendo bom negocio, inclusive o predio estylo moderno, installações electricas e sanitarias, zona cafeeira de primeira ordem, por 30:000$000. — Informações com Raul da Fonseca Ramos, neste logar. (T 18300)

SYPHILIS HEREDITARIA

1°. O menino *Mauricio* tinha syphilis hereditaria, tomou 1 vidro de Luetyl, ficou forte, com saude, e gastos 6$000.
O menino *Zeferino* tomou 5 vidros de outro depurativo, gastou 18$000 e não ficou bom.
LUETYL
Só em bôas pharmacias (20.204)

Acção entre amigos

Fica sem effeito a de um relogio de ouro Pateck Whilippe n. 14901, que devia extrahir-se com a loteria de 31 do corrente. (T 19125)

KODAK

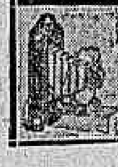

Revelação gratis dos negativos que derem provas, comprados em qualquer casa até 31 — 12 — 923.

PREÇO DAS IMPRESSÕES

4 ½ × 6 a 6 ½ × 9	....	200 réis
6 ½ × 9 a 9 × 12	....	300 réis
8 × 14 ou postal	....	400 réis

Não comprem films, sem vêr os nossos preços

L. J. MARTINS
Rua Buenos Aires, 120, 1° andar.
FRENTE AO MERCADO DAS FLORES (18852)

Toilettes chics

Vestidos finos, modelos bonitos; sortimento, promptos e para fazer. Dá-se prazo a familias distinctas. — Rua Sete de Setembro 136, sobrado. Entrada pela loja. Tel. C. 249. (T 18266)

BARATA BIANCHI

Com todos os pertences modernos, carrosseria typo "Templar", vende-se por preço calculado pelo cambio antigo, á rua Evaristo da Veiga 63. (18068)

ANTIGUIDADES

Compram-se joias antigas, objectos em prata, louça, mantim, tartaruga, gravuras, etc. Pagam-se os melhores preços na Galeria Esslinger, rua de S. Gonçalo n. 22, (junto á Avenida Central). Telephone Central 4243. (T 12749)

Cachorrinha Lulu'

Desappareceu uma nas immediações das ruas S. Januario, Argentina, Curuzú, Bomfim, toda branca, olhos azues e focinho marron. Attende pelo nome de Cecy. Gratifica-se a quem entregal-a ou der informações exactas á rua Justino de Souza n. 27. (T 19201)

Segundo andar

Aluga-se para pensão, atelier, etc., o da rua da Carioca n. 34. Trata-se no 1° andar. (T 18076)

PIANO

Compra-se um para estudo. — Telephone Norte n. 1128. (T 17585)

Automovel Apperson

Vende-se de particular, 4 logares, typo Sport. Rua Riachuelo, 243. (T 18117)

Chapéos para Senhoras

Precisa-se de ajudantas no "AO BIJU' DA MODA", á rua da Uruguayana n. 36. (T 18302)

Cachorros policiaes

Vende-se filhotes allemães, machos e femeas. — Avenida Pedro Ivo n. 119. — S. Christovão. (T 19185)

SALA DE FRENTE

Aluga-se uma mobilada, a casal, por cinco mezes, casa de familia. — 119, Avenida Pedro Ivo, 119. (T 19185)

Dactylographa

Precisa-se de uma desembaraçada e caprichosa, com pratica de correspondencia e de serviços de escriptorio sabendo bem portuguez. Só serão tomadas em consideração propostas manuscriptas, com indicação de referencias, ordenado e responsavel (pae, tutor ou marido). Horario nove horas effectivas. Dirigir-se a "Jango", caixa deste jornal. (T 19177)

Esplendida casa

Vende-se uma com sete peças e grande terreno, á rua d. Anna Nery n. 112. O terreno que mede 2.487 metros quadrados, tem um grande galpão e presta-se bem para uma pequena industria ou garage. Pode ser vendido separadamente. Trata-se na mesma. Telephone Villa 182. (T 17.737)

Pedreiros, Carpinteiros

Precisa-se bons para obra na Avenida Rio Branco. Tratar á Avenida Rio Branco 117, 1° andar, sala 5. (T 19163)

COCEIRA DO CÃO

Cura-se com "Dip". — Vidro 3$500. Vende-se na rua Vasco da Gama 12, loja, (Perto da rua Luiz de Camões), e na drogaria Baptista. (T 21168)

Motor electrico

Vende-se por preço barato um motor de 3 H. P. completamente novo. Rua Camerino 91|93. com o sr. Cardozo. (T 17855)

Fossas Sanitarias

a 80$000. Caixas d'agua de cimento a 150$000. Telephone Villa 194. (T 10653)

A FRIEZA INTIMA

é causa de muitas desgraças, sombrêa a felicidade da maioria dos casaes, transtorna o homem num ser inferior aos outros e a mulher em geniosa e irrascivel. Se esse annuncio vos interessa, envie 450 réis em sellos do Correio, ao DR. BEAUGENDRE, CAIXA POSTAL N. 26, BAHIA, E. DA BAHIA, que elle vos mandará discretamente, acompanhado de um graphico viril, o interessante livrinho intitulado: A FRIEZA NA VOLUPTUOSIDADE, tratando desse assumpto delicado. Alli achareis instrucções preciosas e conselhos de uma efficacia infallivel, resultados dos ultimos estudos da sciencia, que vos permittirão recuperar, promover e conservar mesmo na velhice, tudo o que faz a alegria e a felicidade de viver. (1475)

Pensão Jarina

Dispõe de bons commodos. RUA SILVEIRA MARTINS 161. (T 18328)

Cães Pomerania

Vendem-se tres pura raça, preço modico. Avenida Oswaldo Cruz 108. (T 18327)

Acção entre amigos

Fica transferida para o dia 6 de fevereiro de 1924, a rifa de um automovel que corria no dia 31 do corrente. (T 19211)

SOBRADO

Aluga-se um bom sobrado novo, com telephone. Rua do Riachuelo n. 256. (T 19213)

GALGO RUSSO

Vende-se o mais lindo e maior cão desta raça que existe no Rio; novo, manso e meigo, de côr branca e ouro. Ver á rua Gustavo Sampaio n. 150, Leme, e tratar á rua da Carioca n. 60, cinema. (T 18330)

AUTOMOVEL

Vende-se um CHANDLER com 5 logares, em perfeito estado. Ver á rua Gustavo Sampaio n. 150, Leme, e tratar á rua da Carioca n. 60, cinema. (T 18330)

DE GRAÇA

A todos que soffrem de molestias do peito, bronchite, asthma, tosse rebelde, catarrho chronico, grippe ou tuberculose incipiente, ensino de graça um remedio que os curará em poucos dias. Mande endereço a Maria G. de Andrade, travessa do Quartel n. 9. — S. PAULO. (11392)

PROMESSA!

Um cavalheiro que se curou de uma asthma terrivel, ensinará gratuitamente como conseguiu curar-se. N. Musolino, Rua Vergueiro n. 265 A. S. Paulo. (16.455)

Anemil e Anemiol

Anemia, Opilação, pallidez, fraqueza, desanimo, cansaço. Ap. D. N. S. P. ns. 15, em 12|9|913, e n. 14, em 12|9|913. (11407)

Polpa de tamarindo

Em latas de um e dois kilos, vende-se á rua da Prainha n. 3. (T 21850)

MOTORES

Dos fabricantes Fiat e Lancia, de força de 15, 25 e 35 H. P., proprios para embarcações e para autos, completamente novos. Vendem-se a preços reduzidos. Avenida Mem de Sá n. 77. (20710)

Victrola - Vende-se

No leilão da rua Ubaldino do Amaral n. 16, hoje, ás 5 horas da tarde. (T 19207)

Troque a sua bolsa

Se está fóra da moda, por um dos lindos modelos expostos na PERFUMARIA AVENIDA. — Avenida Rio Branco, esquina da Assembléa. (T 17331)

A Ultima Moda

Bolsas de malha diagonal formando godets, é A ULTIMA NOVIDADE DE PARIS. A malha é finissima, os fechos são primorosamente trabalhados (ARTE E GOSTO). Exposição unica dos nossos modelos na PERFUMARIA AVENIDA. Os nossos modelos são exclusivos. A prata é fina e todas as bolsas têm a marca da garantia do controlle de Paris. Avenida Rio Branco esquina de Assembléa. (T 17330)

Festas ? !

Rialto

O MELHOR SABONETE 17549

Ventilador G. E.

Vende-se um bom ventilador perfeito, General Electrique, com movimento para os lados; rua Evaristo da Veiga n. 109, sobrado. (T 16.986)

Remington e Royal

Vende-se uma machina de escrever em perfeito estado, modelo 11, e outra modelo 10, por metade do preço. Rua Evaristo da Veiga 109, sob. (T 1986)

Lampadas de Meza

Artigo fino para presentes na
A Irradiadora
Rua Sete Setembro, 96 (18066)

CAVALLO

Vende-se um puro sangue inglez, importado, contando no seu Pedigree, os melhores cracks francezes e inglezes. Cinco annos de edade, zaino. E' manso, de sella, para senhoras. — Ver e tratar á praça da Liberdade n. 28. — Petropolis. (T 16719)

COPACABANA

Aluga-se durante os mezes de janeiro e fevereiro, a casa n. 14 da praça Serzedello Corrêa, com alguma mobilia. Informa-se pelo telephone Ipanema n. 329. (T 19015)

CONSULTORIO

Aluga-se á rua da Carioca n. 34, com luz, sala de espera, etc., etc. (T 18076)

Nas tosses em geral, bronchite aguda ou chronica, grippe, influenza, coqueluche (vulgarmente chamada tosse comprida) use BRONCHITINA.

Na ophtalmia ou conjunctivite (vulgarmente dor de olhos) use COLLYRIO AMARELLO CHAVES

O mais antigo e efficaz dos collyrios expostos á venda. Deposito: Drogaria Pacheco — Rio. Ap. D. N. S. P., ns. 638, em 30—6—920 e 1335, em 13—3—920. (11608)

52 - Praia do Russell - 52

TELEPHONE BEIRA MAR 1569
Bellissima paisagem para o mar

Pensão São Jorge

Appartamentos confortaveis para familias e cavalheiros.
Cozinha de 1ª ordem
Preços modicos (T 18262)

Revolver Smith-Wesson

Modernissimo, novo em folha, calibre 38, custa 400$000, vende-se por 200$000, acompanhado de 100 cartuchos. Avenida Gomes Freire n. 137. (T 18273)

Avenida Rio Comprido

Traspassa-se o contrato de arrendamento por tres annos do novo e bello predio da Avenida Rio Comprido 79. Aluguel 800$000, sem taxas. — Trata-se no local. (T 19150)

FUNEBRES

João de Souza Pimenta

Ismael Pimenta, Annibal Pimenta e Aida Pimenta participam aos parentes e amigos o fallecimento de seu querido e bom pae JOÃO DE SOUZA PIMENTA, e convidam para acompanharem o seu enterro que sairá hoje, ás 4 1|2 horas da tarde, da rua Escobar n. 57, para o cemiterio de S. Francisco Xavier. (T 18317)

Diamantino Vancellotte

(1° ANNIVERSARIO)
Magdalena Vancellotte e filhos convidam os parentes e amigos a assistir á missa que mandam celebrar em suffragio da alma de seu extremado filho e irmão DIAMANTINO VANCELLOTTE, no dia 31 do corrente, na matriz de Nossa Senhora da Salette, ás 8 horas. E por esse acto religioso se confessam sinceramente gratos. (T 18301)

Casimiro Fernando Guimarães

(1° ANNIVERSARIO)
Amelia de Oriente Guimarães e seus filhos convidam a todos os parentes e amigos do fallecido CASIMIRO FERNANDES GUIMARAES, a assistirem a missa de 1° anniversario de seu inesquecivel esposo e pae, que mandam celebrar segunda-feira, 31 do corrente, ás 9 horas, no altar-mór da egreja do Sacramento, e por este piedoso acto se confessam summamente agradecidos. (T 19126)

Dr. Roberto Ribeiro Gomes

(1° ANNIVERSARIO)
Blanche Ribeiro Gomes convida as pessoas de sua amizade e de seu inesquecivel filho ROBERTO RIBEIRO GOMES, para assistirem a missa que, por sua alma manda rezar no dia 31 do corrente ás 10 horas, na egreja de S. Francisco de Paula. (T 19010)

Maria Mandarino

Angelina Mandarino, Laura Mandarino e filhos de MARIA MANDARINO, profundamente penhorados a todos que acompanharam ao cemiterio o enterramento de sua irmã, tia, cunhada e prima, de novo rogam a caridade a todos os seus amigos e conhecidos de assistirem á missa de setimo dia que pelo descanso da sua alma mandam rezar ás 9 1|2 horas do dia 31 do corrente, segunda-feira, no altar-mór da egreja de Sant'Anna, o que desde já se confessam eternamente agradecidos. (T 18269)

D. Claudina de Souza Ramos

O general Balduino do Couto Ramos e filhos, convidam os parentes e amigos para assistirem á missa que pelo trigesimo dia do fallecimento de sua saudosa esposa e mãe D. CLAUDINA DE SOUZA RAMOS, mandam celebrar segunda-feira, 31 do corrente, no altar-mór da egreja do Rosario, ás 10 1/2 horas da manhã, e ás 8 horas, na egreja de S. Pedro, no Encantado antecipando a todos eterna gratidão. (T 19128)

D. Leonor Castanheira Couto

Os amigos do dr. Antonio de Almeida Castanheira, companheiros na Companhia de Loterias Nacionaes, mandam celebrar uma missa de setimo dia, na egreja de Nossa Senhora Mãe dos Homens, (rua da Alfandega), segunda-feira, 31 do corrente, ás 10 horas, em intenção da alma de sua saudosa irmã D. LEONOR CASTANHEIRA COUTO. Para esse acto convidam os parentes da finada, de seu digno esposo sr. Oscar de Araujo Couto, e bem assim a todas as pessoas de suas relações, confessando-se desde já agradecidos. (T 17870)

Viuva Marques da Silva

(AUGUSTA CHARPENTIER DA SILVA)
Gustavo Marques da Silva e sua mulher, Octavio Ricaldoni Janeiro e sua mulher, Ernesto de Moura Brito e sua mulher, dr. Francisco Brito Filho, sua mulher e filha, Felix Pereira dos Santos, sua mulher e filhos, capitão de corveta José Frazão Milanez, sua mulher e filhos, dr. João Paula de Moura Brito (ausente) e suas filhas, Alfredo Marques Possas, Petira Bussière e demais parentes, penhoradissimos agradecem a todos os seus amigos e pessoas de suas relações, que os confortaram acompanhando o enterro de sua muito querida mãe, sogra, avó e parenta AUGUSTA CHARPENTIER DA SILVA e novamente os convidam a assistir á missa de setimo dia que por intenção de sua alma mandam celebrar segunda-feira, 31 do corrente, ás 9 horas, no altar-mór da egreja de Nossa Senhora do Carmo, antecipando seus agradecimentos aos que assistirem a este acto de religião. (T 18338)

Dr. Luiz Augusto de Lima e Cirne

A viuva, irmãos, filha, genro, netos, sobrinhos, cunhados e primos do DR. LUIZ AUGUSTO DE LIMA E CIRNE, profundamente penhorados a todos que acompanharam ao cemiterio o enterramento de seu fallecido marido, irmão, filho, genro, neto, tio, cunhado e primo, de novo rogam a caridade, e a todos os seus amigos e conhecidos, de assistirem á missa de setimo dia que, pelo descanso de sua alma mandam rezar ás 10 horas, hoje, sabbado, 29 do corrente, no altar-mór da egreja de S. Francisco de Paula, pelo que se confessam desde já eternamente agradecidos. (T 18236)

Antonio Xavier Alhadas

(1° ANNIVERSARIO)
Sua familia convida todos os parentes e amigos a assistir á missa que manda rezar hoje, sabbado, 29 do corrente, ás 9 horas, no altar de N. S. das Dôres da egreja de S. Francisco de Paula. (T 19057)

AO TINTUREIRO PARISIENSE

Casa de 1ª ordem — Lava chimicamente qualquer tecido, com especialidade as flanelas, palha de seda e vestidos finos de senhora. Limpa a secco, lava luvas de pellica, faz plissés e tinge com perfeição para luto em 24 horas.
Avenida Salvador de Sá n. 46.
Telephone 7337 Norte. (21.331)

CORÔAS de flôres Naturaes — CASA JARDIM. — Rua Gonçalves Dias n. 38 — Tel. 2852, C. (20410)

Corôas de Biscuit

COMPREM SO' "BISCUITS"
São as mais distinctas, mais duraveis e as preferidas pelas pessoas de bom gosto. Para todos os preços. Unica fabrica. Phone C. 893. ALVES FREIXO & COMP. Passeio, 62.

FLORICULTURA BARBACENA
Corôas e Palmas de flôres naturaes por preços modicos, Assembléa 113. T. 1837. C. (11391)

A VIDA COMMERCIAL

CAMBIO

(RIO)

Hontem, os trabalhos deste mercado foram iniciados em condições indecisas, com o Banco do Brasil sacando a 5 21|32 e 5 11|16 d. e os outros a 5 5|8 d.

O papel particular era adquirido a 5 11|16 e 5 45|64 d.

Momentos depois da abertura, o mercado manifestou-se desorientado e frouxo, adoptando os bancos estrangeiros para sacar as taxas de 5 9|16 e 5 19|32 d. e quasi em seguida as de 5 1|2 e 5 9|16 d. e para comprar respectivamente as de 5 21|32 e 5 5|8 d.

Durante o dia o Banco do Brasil passou a operar sómente a 5 21|32 d.

A' tarde, o mercado reagiu, obtendo-se novamente saques nos bancos estrangeiros a 5 5|8 d.

O papel particular achava dinheiro a 5 43|64 d.

Os negocios conhecidos foram desenvolvidos, fechando o mercado em posição estavel, com o Banco do Brasil fornecendo cambiaes a 5 5|8 d. e os demais a 5 9|16 e 5 37|64 d.

A acquisição das letras de cobertura corriam ás taxas de 5 39|64 e 5 5|8 d.

TABELLA DOS BANCOS

A 90 d/v	
Londres	5 9|16 a 5 21|32 (43$146)-(42$430)
Paris	$504 a $516
Nova York	9$770 a 9$890
A' VISTA	
Londres	5 1|2 a 5 19|32 (43$636)-(42$905)
Paris	$508 a $520
Nova York	9$890 a 10$000
Canadá	— 9$800
Portugal	$345 a $375
Italia	$430 a $435
Hamburgo (por 1.000.000 de marcos)	— $001
Austria (por 1.000.000 de corôas)	170$000 a 200$000
Belgica	$449 a $455
Montevidéo	7$760 a 7$800
Hespanha	1$288 a 1$305
Syria	$518 —
Suissa	1$732 a 1$750
Tcheco-Slovaquia	$300 —
Rumania (lei)	$056 a $068
Hollanda (florim)	3$750 a 3$820
Japão (yen)	4$635 —
Buenos Aires (peso ouro)	7$180 a 7$220
Buenos Aires (peso papel)	3$180 a 3$220
Suecia	2$620 a 2$680
Noruega	1$480 —
Dinamarca	1$790 —
Vales, café	$514 a $520
Vales ouro, por 1$	5$418 —
Chile	1$250 —
CABO	
Londres	5 17|32 a 5 9|16
Nova York	9$940 a 10$000
Canadá	— 9$850
Portugal	— —
Hespanha	1$302 a 1$310
Dinamarca	— 1$800
Hollanda	3$830 a 3$840
Montevidéo	— —
Buenos Aires (peso ouro)	— —
Buenos Aires (peso papel)	— —
Suecia	— 2$700
Belgica	$452 a $453
Italia	$433 a $436
Suissa	— 1$750
Paris	$511 a $524
Japão (yen)	— —
Noruega	— —
Hamburgo (por 1.000.000 de marcos)	— —

CURSO OFFICIAL DO CAMBIO

	90 d/v	A' vista
S/Londres	5 19|32	5 35|64
" Montevidéo	—	7$937
" Paris	$510	$516
" Nova York	9$800	9$948
" Hespanha	—	1$303
" Italia	—	$438
" Portugal	$330	$359
" Palestina	—	$520
" Syria	—	$520
" Rumania	—	$057
" Tcheco-Slovaquia	—	$302
" Suissa	—	1$751
" Belgica	—	$455
" Japão (yen)	—	—
" Buenos Aires (peso ouro)	—	7$222
" Buenos Aires (peso papel)	—	3$204
" Hollanda (florim)	—	3$781
" Hamburgo (por 1.000.000 de marcos)	—	$001
" Canadá	—	—
" Suecia	—	2$680
" Noruega	—	—
" Dinamarca	—	—
" Austria (por 1.000 corôas)	—	$018
Extremas:		
Caixa matriz	5 9|16 a	5 5|8
Bancario	5 17|32 a	5 21|32
Moedas		
Soberanos	—	50$500
Libras (papel)	—	—
Francos (ouro)	—	$530
Francos (papel)	—	$450
Liras (papel)	—	—
Peso argentino (papel)	—	—
Peso uruguayo (ouro)	—	—
Ouro nacional (moeda de 20$)	—	—
Dollars (papel)	—	—
Franco suisso (papel)	—	—
Pesetas (papel)	—	—
Corôa austriaca (papel)	—	—
Escudos (papel)	—	$420

CAMBIOS ESTRANGEIROS

LONDRES, 28.
Abertura:

	Hoje	Anterior
LONDRES s/N. York á vista por £	$ 4,35,00	$ 4,34,00
" s/Amsterdam	11,46	11,46
" s/Genova á vista por £	L 100,75	L 100,25
" s/Madrid á vista por £	P 33,40	P 33,45
" s/Berna á vista por £	24,85	24,86
" s/Paris á vista por £	F 84,70	F 86,20
" s/Lisboa á vista por mil rs.	d. 1 29/32	d. 1 29/32
" s/Bruxellas	96,40	96,60
" s/Berlim á vista por £	M Nominal	M Nominal

LONDRES, 28.
Fechamento:

	Hoje	Anterior
LONDRES s/Berlim á vista por £	M Nominal	M Nominal
" s/Amsterdam á vista p. £	11,45	11,47
" s/Genova á vista por £	L 100,00	L 100,50
" s/Madrid á vista por £	P 33,40	P 33,45
" s/Berna á vista por £	24,85	24,85
" s/Paris á vista por £	F 84,10	F 85,00
" s/Lisboa á v. por mil rs.	d. 1 29/32	d. 1 29/32
" s/Bruxellas á vista p. £	96,05	96,00
" s/N. York á vista por £	$ 4,35,50	$ 4,34,50
LONDRES s/Amsterdam, á vista por £	Fl 11,45	Fl 11,47
" s/Stockolmo á vista por £	Kr 16,45	Kr 16,45
" s/Christiania á vista por £	Kr 29,45	Kr 29,40
" s/Copenhagen á vista por £	Kn 24,50	Kn 24,50

NOVA YORK, 28.
Abertura:

	Hoje	Anterior
N. YORK s/Londres, tel., por £	$ 4,35,50	4,34,37
" s/Paris, tel., por F.	0 5,22,00	5,09,00
" s/Genova, tel., por L.	0 4,36,00	4,34,50
" s/Madrid, tel., por 100 P.	$ 13,06,00	12,99,00
" s/Amsterdam, tel., p. 100 F.	$ 38,05,00	37,87,00
" s/Berna	17,50,00	17,49,00
" s/Berlim, tel., por M.	0 0,00000000023	0,00000000023

BUENOS AIRES, 28.
Abertura

	Hoje	Anterior
BUENOS AIRES s/Londres taxa telegraphica por $ ouro, t/ venda	d. 38 29/32	d. 40
BUENOS AIRES s/Londres, taxa telegraphica, por $ ouro t/compra	d. 38 31/32	d. 40 1/16
MONTEVIDÉO s/Londres, taxa telegraphica por $ ouro, t/ venda	d. 43	d. 43
MONTEVIDÉO s/Londres, taxa telegraphica, por $ ouro t/compra	d. 43 1/16	d. 43 1/16

BUENOS AIRES,
Fechamento

	Hoje	Anterior
BUENOS AIRES s/ Londres, taxa telegraphica, por $ ouro, t/venda	d. —	d. —
BUENOS AIRES s/ Londres, taxa telegraphica, por $ ouro, t/compra	d. —	d. —
MONTEVIDÉO s/ Londres, taxa telegraphica por, $ ouro, t/venda	d. —	d. —
MONTEVIDÉO s/Londres, taxa telegraphica, por $ ouro, t/ compra	d. —	d. —

CAMBIOS SUISSOS

Fechamento do dia 27:	Hoje	Anterior
Londres sobre Berna á vista, por £	FS. 24,85	FS. 24,90
Paris sobre Berna, á vista, por 100 Fs.	F. 343,25	F. 349,50

MERCADO DE CAMBIO DE SANTOS

SANTOS, 28.

Hora 1,5 — Mercado Estavel — Bancos sacam 5 5|8 — Bancos compram 5 11|16 — Letras offerecidas, não ha.

Hora 1,55 — Mercado frouxo — Bancos sacam 5 9|32 — Bancos compram 5 5|8 — Letras offerecidas, não ha.

Hora 1,20 — Mercado estavel — Bancos sacam 5 5|8 — Bancos compram 5 11|32 — Letras offerecidas, não ha.

Hora 2,40 — Mercado Ap. estavel — Bancos sacam 5 9|16 — Bancos compram 5 5|8 — Letras offerecidas, não ha.

Hora 3,45 — Mercado Ap. estavel — Bancos sacam 5 9|16 — Bancos compram 5 19|32 — Letras offerecidas, não ha.

Fechamento INALTERADO.

TELEGRAMMAS

Taxas de descontos:	Fechamento	Anterior
Do Banco da Inglaterra	4 %	4 %
Do Banco da França	5 %	5 %
Do Banco da Italia	5 1/2 %	5 1/2 %
Do Banco da Hespanha	6 %	6 %
Do Banco da Allemanha	90 %	90 %
No mercado de Londres, 3 mezes	3 7/16 %	3 7/16 %
No mercado de Nova York, 3 mezes	4 1/2 %	4 1/2 %
CAMBIO — Londres sobre Bruxellas, á vista, por £	F. 96.00	F. 96.45
Genova s/Londres, por £	L. 100.50	L. 100.50
Madrid, s/Londres, por £	P. 33.45	P. 33.45
Lisboa s/Londres á vista t. vend. por $	d. 1 7/8	d. 1 7/8
Lisboa s/Londres á vista t. com. por $	d. 1 29/32	d. 1 29/32
Paris s/Londres, á vista, por £	F. 85.17	F. 86.73
Paris s/Italia, á vista, por 100 liras	F. 85.12	F. 86.75
Paris s/Hespanha, á vista, 100 pesetas	F. 253.50	F. 259.50
Nova York s/Madrid, por	$ 13.00.00	$ 13.00.00
Nova York s/ Londres, t. Tel. por £	$ 4.35.00	$ 4.34.37
Nova York s/Paris, telegr. bancario, por franco	Cts. 5.11.00	Cts. 5.01.00
Nova York s/Genova, idem por lira	" 4.34.75	" 4.33.25
Nova York s/Suissa, idem por franco	" 17.49.00	" 17.48.06
Nova York s/Berlim, t. teleg. por marcos	" 0,00000000023	" 0,00000000024
Nova York s/Amsterdam por 100 L	37.89.00	37.86.00
TITULOS BRASILEIROS:		
FEDERAES — Funding, 5 %	81	81
Novo funding, 1914	68	68
Conversão, 1910, 4 %	38	38
1908, 5 %	54 1/2	54 1/2
ESTADOAES — Districto Federal, 5 %	61	61
Bello Horizonte, 1905, 6 %	61 1/2	61 1/2
Estado do Rio, bonus ouro, 5 %	64	64
E. da Bahia, emprestimo ouro 1913, 5 %	20 1/2	20 1/2
TITULOS DIVERSOS:		
Brazil Railway Common Stock	1/4	1/4
Brasilian T. Light & Power C. Ltd. Ord.	46	45
S. Paulo Railway Comp. Ltd. Ord.	133	133
Leopoldina Railway Comp. Ltd. Ord.	20 1/2	20
Dumont Coffee Cº. Ltd. 7 1/2 Com. Pref.	8 7/8	8 7/8
St. John d'El-Rey Mining. Ord.	18/—	18/—
Rio Flour Mills & Granaries, Ltd.	72/6	72/6
London & Brasilian Bank Ltd.	16 1/2	16 1/2
Mala Real Ingleza, Ord.	85	85
TITULOS ESTRANGEIROS:		
E. de Guerra Britannico, 5 %, 1929(47)	99 7/8	99 3/4
Consols, 2 1/2 %	55 1/2	55 1/2
Rente Française, 4 %, 1917	55.70	55.05
Rente Française, 3 % (Bolsa de Paris)	53.60	55.70
Rente Française, 1918 (integralizado)	56.25	55.60
Rente Française, 5 % (Bolsa de Paris)	67.60	67.80

CAFÉ

RIO

Os negocios realizados, ante-hontem, no typo 7, foram ao preço de 29$500, por arroba.

Pauta, 28$100

Entradas em 27:

	Saccas
E. F. Leopoldina	10.635
Maritima	2.388
Cabotagem	800
Alfredo Maia	644
Total	14.465
Desde 1º	316.629
Média	11.727
Desde 1º de julho	2.127.859
Média	11.727
Desde 1º de julho de 1922	1.703.449
Embarque em 27:	
E. Unidos	1.7..
Europa	14.598
Cabo	—
Rio da Prata	100
Pacifico	300
Total	16.718
Desde 1º	356.056
Desde 1º de julho	2.579.324
Desde 1º de julho de 1922	1.949.070
Existencia em 28	311.147
Idem em 1922	1.450.939

Hontem, este mercado foi aberto em condições frouxas, com bastantes lotes na tabola e alguma procura. Nas primeiras horas foram apuradas vendas de 3.476 saccas, na base de 29$300, a arroba, pelo typo 7.

A' tarde, foram registrados negocios para mais 3.476 saccas, ao mesmo preço da manhã, fechando o mercado em calma.

COTAÇÕES

Typo 3	32$800
Typo 4	31$800
Typo 5	30$800
Typo 6	29$900
Typo 7	29$300
Typo 8	28$800
Typo 9	28$200

MOVIMENTO DO CAFÉ A TERMO

1ª BOLSA

	V.	C.	Da cot. anterior
Dezembro	n|c.		
Janeiro	29$500	29$400	+1$100
Fevereiro	29$650	29$400	+1$000
Março	29$550	29$500	+1$100
Abril	29$450	29$200	+$900
Maio	29$400	29$350	+1$050

Vendas: 62.000 saccas.
Posição: firme.

2ª BOLSA

	V.	C.	Da cot. anterior
Dezembro	n|c.		
Janeiro	29$200	29$050	— $350
Fevereiro	29$300	29$100	— $300
Março	29$350	29$250	— $250
Abril	n|c.		
Maio	29$350	29$050	— $300
Junho	29$300	29$230	

Vendas: 34.000 saccas.
Posição: indecisa.

HAVRE, 27.
Fechamento:

	Hoje	Fechamento anterior
Café para entrega em março	266	273
Café para entrega em maio	251 ½	258 ¼
Café para entrega em julho	241	248
Café para entrega em setembro	229 ½	235 ½
Vendas do dia	3.000	7.000

Desde o fechamento anterior, baixa de 6 a 7 francos.

HAVRE, 28.
Abertura:

	Hoje	Fechamento anterior
Café para entrega em março	265 ¾	266
Café para entrega em maio	251 ¾	251 ¾
Café para entrega em julho	239	241
Café para entrega em setembro	226 ¾	229 ½
Vendas do dia	5.000	3.000

Mercado: estavel.
Desde o fechamento anterior, baixa de 1/4 a 2 3/4 de francos.

NOVA YORK, 28.
Abertura:

	Hoje	Fechamento anterior
Café para entrega em março	9.65	9.78
Café para entrega em maio	9.04	9.13
Café para entrega em julho	8.84	8.94
Café para entrega em setembro	8.64	8.74

Mercado estavel.
Desde o fechamento anterior, baixa de 9 a 13 pontos.

LONDRES, 27.
Fechamento;

Mezes:	Dezemb.	Março	Maio	Julho
Hoje...	65|—	63|6	63|—	n|cot.
Anterior	65|—	63|—	n|cot.	n|cot.

Alta parcial de 6 d.

SANTOS, 28.
Abertura:

	Fechamento: Hoje	Anterior
Café typo 4 para entrega em dezembro	27$550	27$550
Café typo 4 para entrega em janeiro	26$400	26$250
Café typo 4 para entrega em fevereiro	25$225	25$075
Vendas conhecidas até á hora acima	16.000	60.000
Estado do mercado	Estavel	Estavel

FECHAMENTO EM NOVA YORK E SANTOS

NOVA YORK, 28.
Fechamento:

	Hoje	Fechamento anterior
Café para entrega em março	9.63	9.78
Café para entrega em maio	9.00	9.13
Café para entrega em julho	8.79	8.94
Café para entrega em setembro	8.59	8.74
Estado do mercado	Ap. est.	Estavel

Desde o fechamento anterior, baixa de 13 a 15 pontos.

NOVA YORK, 28.
Fechamento:

	Hoje	Fechamento Anterior
Café para entrega em março	9.65	9.78
Café para entrega em maio	9.02	9.13
Café para entrega em julho	8.82	8.94
Café para entrega em setembro	8.63	8.74
Vendas do dia	35.000	30.000

Mercado: estavel.
Desde o fechamento anterior, baixa de 11 a 13 pontos.

SANTOS, 28.

	Hoje	Fechamento anterior
Café typo 4 para entrega em dezembro	—	27$550
Café typo 4 para entrega em janeiro	26$400	26$250
Café typo 4 para entrega em fevereiro	25$250	25$075
Café typo 4 para entrega em março	24$500	—
Vendas do dia	111.000	60.000
Estado do mercado	Estavel	Estavel

JUNDIAHY, 28.

Café recebido pela Estrada Paulista com destino a S. Paulo: hoje, nada; dia anterior, nada; mesmo dia no anno passado, nada.

Café recebido pela Estrada Paulista com destino a Santos: hoje, 18.000 saccas; dia anterior, 21.000 saccas; mesmo dia no anno passado, 20.000 saccas.

Total: hoje, 18.000 saccas; dia anterior, 21.000 saccas; mesmo dia no anno passado, 20.000 saccas.

SANTOS, 28.
Fechamento:

Mercado: hoje, nominal; anterior, nominal; mesmo dia no anno passado, calmo.

N. 4, disponivel, por 10 kilos: hoje, nominal; anterior, nominal; mesmo dia no anno passado, 22$700.

N. 7, disponivel, por 10 kilos: hoje, nominal; anterior, nominal; mesmo dia no anno passado, 20$600.

Entradas até ás 2 horas: hoje, 35.604 saccas; anterior, 35.604 saccas; mesmo dia no anno passado, 3.756 saccas.

Existencia: hoje, 642.674 saccas; anterior, 616.490 saccas; mesmo dia no anno passado, 2.354.756 saccas.

Saidas:

Para a Europa, 8.750 saccas; para Cabotagem, etc., 439 saccas; total, 9.189 saccas.

Rocha Faria & C.ª

MATRIZ — RIO

Codigos: Borges, Ribeiro, etc.
End. tel.: ROCHAFARIA
Commissarios de café
Rua Th. Ottoni, 113 — 1º
Arm.: Camerino, 66
Caixa postal 710
Telephones: Norte, 2.254 — 3.035

Adeantam sobre conhecimentos, sendo a commissão apenas de 700 réis por sacco.

FILIAL — Santos:
Rua Santo Antonio, 62

Preços por 15 kilos, no Rio:

Typo 2	33$400 a 33$900
Typo 3	32$400 a 32$900
Typo 4	31$900 a 32$400
Typo 5	30$900 a 31$400
Typo 6	29$900 a 30$400
Typo 7	29$300 a 29$900
Typo 8	28$800 a 29$300
Typo 9	28$200 a 28$700

INFORMAÇÕES
Mercado: CALMO.

Barboza, Albuquerque & Comp.

SECÇÃO DE CAFÉ

RUA DO ROSARIO, 101, 103 e 104.
Caixa postal 623
Endereço telegraphico "OLIBARBOZA"

ADEANTAM SOBRE CONHECIMENTOS

Collocam cafés a chegar mediante as amostras

CORRETAGEM, 300 réis por sacco.

Recebem cafés nas condições de armazens geraes e dispõem de machinismos para rebeneficiar café.

Cotações por 15 kilos

	Sul e oeste de Minas Americano	Sul e oeste de Minas Côr	Outras Procedencias Americano	Outras Procedencias Côr
2	34$113—34$521		34$601—34$009	
3	33$091—33$499		32$580—33$989	
4	32$070—32$478		31$558—31$968	
5	31$150—31$558		30$640—31$048	
6	30$333—30$742		29$823—30$231	
7	29$720—30$129		29$210—29$618	
8	29$108—29$516		28$597—29$006	
9	28$495—28$903		27$984—28$393	

Mercado CALMO.

Sabino de Robertis, encarregado.

Descarregam em seus armazens sómente os cafés de vagões directos que forem consignados á mesma firma; os que vierem á ordem descarregarão nos armazens da estrada.

(10841)

ESTEVES, REZENDE & Cia.

Commissões — Consignações — Conta Propria

Adeantam 70 % sobre conhecimentos
Commissão: $700 por sacco
Escriptorio: Quitanda, 198 (sob.)
TELEPHONE, NORTE 6024
Armazem: rua da Gambôa, 133-135
TELEPHONE, NORTE 3796
Endereço telegraphico: "GRACIANO"
CODIGO — "Ribeiro"

Cotações por 15 kilos:

Typo 2	33$300 a 33$800
Typo 3	32$300 a 32$800
Typo 4	31$300 a 31$800
Typo 5	30$500 a 31$100
Typo 6	29$700 a 30$400
Typo 7	29$300 a 29$800
Typo 8	28$700 a 29$100
Typo 9	28$300 a 28$700

Mercado: CALMO.

(10842)

ASSUCAR

(RIO)

O mercado de assucar esteve ainda hontem paralysado e frouxo, com os preços em declinio mais accentuado. Os compradores permaneciam muito retrahidos, tendo sido regulares as entradas e as saidas.

MOVIMENTO DO MERCADO

	Saccas
Stock anterior	133.732
Entradas:	
De Sergipe	—
De Campos	650
De Maceió	—
Da Bahia	—
Do Ceará	—
Da Parahyba	—
De De Sergipe	3.283
De Sergipe	—
De Pernambuco	—
De Santa Catharina	—
Total	2.933
Desde 1º	77.938
Saidas	7.025
Desde 1º	87.892
Stock hontem á tarde	129.644

COTAÇÕES

	Por 60 kilos
Crystal cif.	79$000 a 81$000
2ºs. jactos	Não ha
1ºs. sortes	Não ha
Demararas	73$000 a 75$000
Mascavinhos cif.	70$000 a 72$000
3ºs. jactos cif.	65$000 a 66$000
Mascavos cif.	62$000 a 64$000

MOVIMENTO DO ASSUCAR A TERMO

1ª BOLSA

	V.	C.	Da cot. anterior
Dezembro	s|v.	78$200	
Janeiro	77$200	77$000	+1$800
Fevereiro	77$500	76$500	+1$000
Março	77$000	76$500	+1$000
Abril	77$000	76$500	+1$000
Abril	77$000	76$500	+1$000
Maio	76$700	76$000	+1$000

Vendas: 11.000 saccas.
Posição: estavel.

2ª BOLSA

	V.	C.	Da cot. anterior
Dezembro	n|c.		
Janeiro	77$000	76$500	— $700
Fevereiro	77$200	76$500	
Março	76$900	76$100	— $400
Abril	76$900	76$500	
Maio	76$000	74$000	
Junho	76$000	74$000	

Vendas: 1.000 saccas.
Posição: calma.

NOVA YORK, 27.
Fechamento:

	Hoje	Fechamento anterior
Assucar para entrega em dezembro	n|c.	n|c.
Assucar para entrega em janeiro	5.28	4.70
Assucar para entrega em março	4.64	4.75
Assucar para entrega em maio	4.69	4.75
Assucar para entrega em julho	4.78	4.82

Mercado estavel.
Desde o fechamento anterior, baixa de 4 a 6 pontos.

NOVA YORK, 28.
Abertura:

	Hoje	Fechamento anterior
Assucar para entrega em janeiro	5.20	5.28
Assucar para entrega em março	4.59	4.64
Assucar para entrega em maio	4.65	4.69
Assucar para entrega em julho	4.73	4.78

Mercado: apenas estavel.
Desde o fechamento anterior, baixa de 4 a 8 pontos.

LONDRES, 27.
Fechamento:
Abertura:

Assucar do Brasil com 9 de base para embarques futuros, novembro janeiro	27|—	27|—
Assucar para entrega em dezembro	31|—	30|9
Assucar para entrega em janeiro	28|9	28|7½
Assucar para entrega em março	28|4½	28|3
Assucar para entrega em agosto	27|9	27|6

Mercado estavel.
Desde o fechamento anterior, alta de 1 1/2 a 3 d.

LONDRES, 28.
Abertura:

	Hoje	Fechamento anterior
Assucar do Brasil com 96 % de base para embarques futuros: novembro/janeiro	27|—	26|6
Assucar para entrega em dezembro	30|6	31|—
Assucar para entrega em janeiro	28|4½	28|9
Assucar para entrega em março	27|10½	28|4½
Assucar para entrega em agosto	27|4½	27|9

Mercado: ap. estavel.
Desde o fechamento anterior, baixa de 4 1|2 a 6 d.

PERNAMBUCO, 28 (12 h.).

Mercado: hoje, firme; anterior, calmo.

Preços por 15 kilos:

	Hoje	Anterior

Usina, de 1ª: hoje, não cotado; anterior, não cotado.

Usina, de 2ª: hoje, não cotado; anterior, não cotado.

Crystaes: hoje, 15$600 a 16$300; anterior, 16$200 a 16$800.

Demeraras: hoje, 12$600 a 13$400; anterior, 13$400 a 14$400.

Terceira sorte: hoje, não cotado; anterior, 15$ a 16$.

Somenos: hoje, não cotado; anterior, 14$ a 15$.

Brutos seccos: hoje, não cotado; anterior, 12$ a 12$500.

Entradas:

	Hoje	Anterior
Desde hontem, em saccas de 60 kilos	12.000	23.000
Desde 1º de setembro ppdº., saccas de 60 kilos	1.115.000	1.201.000
Existencia em saccas de 60 kilos	197.000	183.000

ALGODÃO

(RIO)

O mercado de algodão regulou, hontem, em boas condições de estabilidade, mas sem melhoria nas cotações.

O movimento de entregas continuou activo e houve entrada diminuta.

MOVIMENTO DO MERCADO

	Fardos
Stock anterior	19.310
Entradas:	
De Penedo	150
Do Maranhão	—
Do Ceará	—
Da Parahyba	—
De Mossoró	—
De Minas	—
Do Pará	—
Do Espirito Santo	—
De Sergipe	—
Do Piauhy	—
De Pernambuco	—
Total	150
Desde 1º	20.039
Saidas	781
Desde 1º	27.113
Stock hontem á tarde	18.679

COTAÇÕES

	Por 10 kilos
Sertões	89$000 a 90$000
Primeiras sortes	86$000 a 88$000
Paulista	Nominal
Mediano	83$000 a 84$000

NOVA YORK, 27.
Fechamento:

	Hoje	Anterior
American Futures, para janeiro	35.31	35.70
American Futures, para maio	36.38	36.21

Mercado: melhorou depois da abertura e continuou mais frouxo durante o dia. Os altistas realizam.

Desde o fechamento anterior, baixa de 13 a 19 pontos.

NOVA YORK, 28.
Abertura:

	Hoje	Fechamento Anterior
American Futures, para janeiro	35.45	35.51
American Futures, para maio	36.10	36.08

Mercado: melhorou depois da abertura. As firmas locaes compram.

Desde o fechamento anterior, alta de 2 e baixa de 6 pontos.

LIVERPOOL, 27.
Fechamento:

	Hoje	Anterior
American Futures, para janeiro	21.03	20.41
American Futures, para maio	20.78	20.16

Estado do mercado: afrouxou depois da abertura porém recuperou novamente. Os baixistas compram.

Desde o fechamento anterior, alta de 62 a 72 pontos.

LIVERPOOL, 28.
Abertura:

	Hoje	Fechamento Anterior
Mercado	Calmo	Firme
Pernambuco, Fair	21.57	21.68
Maceió, Fair	21.57	21.68
American Fully Middlong	21.17	21.28
American Futures, para janeiro	20.92	21.05
American Futures, para maio	20.60	20.78

Disponivel brasileiro, baixa de 11 pontos.

Disponivel americano, baixa de 11 pontos.

Termo americano, baixa de 13 a 18 pontos.

LIVERPOOL, 28.

Reportagem do mercado de algodão em Liverpool:

Mercado disponivel: preços mais baixos, procura a retalho.

Mercado do termo: — Afrouxou depois da abertura, porém recuperou novamente. As firmas de Manchester compram.

MERCADO DE ALGODÃO EM MANCHESTER

Os negociantes estão escasseiando as suas compras.

PERNAMBUCO, 28 (12 h.).

	Preços por 15 kilos Hoje	Anterior
Estado do mercado	Firme	Estavel
1ª sorte, vendedores	Retraidos	Retraidos
1ª sorte, compradores	105$000	105$000
Entradas:		
Desde hontem, em saccas de 80 ks.	maad	100
Desde 1º de setembro ppdo., saccas de 80 kilos	53.100	53.100
Exportação:		
Para o Rio de Janeiro, saccas de 80 kilos	—	—
Para o Rio de Janeiro, fardos de 180 kilos	—	—
Para Santos, saccas de 80 kilos	—	—
Para Santos, fardo de 180 kilos	—	—
Para Liverpool, saccas de 80 kilos	—	—
Para Liverpool, fardos 180 kilos	—	—
Para outros portos da Europa, saccas de 80 kilos	—	—
Para outros portos da Europa, fardos de 180 kilos	—	—
Para o Rio Grande do Sul, saccas de 80 kilos	—	—
Para o Rio Grande do Sul, fordos de 180 kilos	—	—
Para a Bahia, saccas de 80 kilos	—	—
Para a Bahia, fardos de 180 kilos	—	—
Para outros portos do Brasil, saccas de 80 kilos	—	—
Para outros portos do Brasil, fardos de 180 kilos	—	—
Existencia em saccas de 80 kilos	15.000	15.000

CUNHA NEVES & C.ª
COMMISSARIOS
De manteiga e outros artigos
End. telegraphico: Antoneves
Caixa Postal, 1531
Rua do Rosario 140 - Rio de Janeiro. (17791)

Pinto, Lopes & C.
Escriptorio, r. General Camara, 43 — Rio. Armazem: r. Coronel Pedro Alves, 98.
EXPORTADORES E COMMISSARIOS DE CAFÉ
(10343)

CAFÉ
EDUARDO ARAUJO & C.IA
PRESTAM AS MELHORES CONTAS
RUA MUNICIPAL 28-RIO

OUTROS GENEROS

BANHA

De Porto Alegre (lata de 2 kilos)	2$450 a 2$500
Lata de 1 kilo	2$500 a 2$550
Laguna (lata de 20 kilos)	2$400 a 2$450
Itajahy (lata de 2 kilos)	2$400 a 2$500
Lata de 10 kilos	2$400 a 2$500
Lata de 20 kilos	2$450 a 2$500
Mineira e Paulista (lata de 20 kilos)	2$350 a 2$400
Lata de 2 kilos	2$350 a 2$400

ARROZ

	Por 60 kilos
Brilhado, de 1ª	58$000 a 62$000
Idem, de 2ª	48$000 a 52$000
Especial	48$000 a 52$000
Superior	44$000 a 46$000
Bom	40$000 a 42$000
Regular	34$000 a 36$000

BATATAS

	Por kilo
Rio Grande	— —
Mineira	$560 a $620

MANTEIGA

	Por kilo
Mineira, especial	6$800 a 7$200
Dita superior	6$300 a 7$000

XARQUE

	Por kilo
Do Rio da Prata	
Patos e mantas	Não ha
Puras mantas	Não ha
Fronteiras:	
Patos e mantas	Não ha
Puras mantas	2$400 a 2$800
De Minas:	
Patos e mantas	Não
Mantas	2$100 a 2$500
De Matto Grosso:	
Puras mantas	1$800 a 2$400
Patos e mantas	Não ha
Do Rio Grande do Sul:	
Patos e mantas	2$300 a 2$500
Puras mantas	Não ha

MILHO

	60 kilos
Vermelho, superior	19$000 a 20$000
Amarello	19$500 a 20$000
Branco	19$000 a 20$000
Mesclado	17$000 a 17$500

OLEO DE LINHAÇA

		Por kilo bruto
Em barril	—	4$000
Em lata	—	4$100
dão, por litro	—	—

AGUARDENTE

	Por pipa c|480 litros
De Paraty	430$000 a 450$000
De Angra	410$000 a 420$000
De Campos	380$000 a 400$000

ALCOOL

	Por pipa de 480 litros
De 40 grãos	730$000 a 750$000
De 38 grãos	710$000 a 720$000
De 36 grãos	680$000 a 690$000

FEIJÃO

	Por 60 kilos
Especial	37$000 a 39$000
Idem, regular	33$000 a 35$000
Fradinho	25$000 a 34$000
Mulatinho especial	32$000 a 34$000
Amendoim	34$000 a 36$000
De côres, de Porto Alegre	38$000 a 40$000
Manteiga	43$000 a 45$000
Enxofre	33$000 a 35$000
Branco nacional	48$000 a 58$000
Idem, estrangeiro	73$000 a 76$000

TRIGO

BUENOS AIRES, 28.
Fechamento:

	Hoje	Anterior
Estado do mercado	Estavel	Estavel
Preço 100 kilos, posto docas, para entregar em janeiro	11.05	11.05
Preço 100 ks. posto docas, para entrega em março	11.00	11.00

Desde o fechamento anterior, inalterado.

MERCADO DE CEREAES EM PORTO ALEGRE

DIA 27.

	Hoje	Anterior
ARROZ:		
Entradas em saccas de 60 kilos	3.234	5.019
Saidas em saccas de 60 kilos	44.720	2.115
Stock	81.169	92.661
Preço do Agulha de 1ª qualidade	54$000	54$000
Preço do Agulha de 2ª qualidade	50$000	52$000
Preço do Agulha de 3ª qualidade	47$000	47$000
Preço do Japonez de 1ª qualidade	47$000	47$000
Preço do Japonez de 2ª qualidade	44$000	44$000
BANHA:		
Entradas em kilos	391.500	576.380
Saidas em kilos	377.400	551.760
Stock	192.660	178$360
Preço de caixa com 3 latas de 20 kilos	140$000	140$000
Preço de caixa com 30 latas de 2 kilos	137$000	137$000
FEIJÃO:		
Entradas em saccas de 60 kilos	20.364	15.200
Saidas em saccas de 60 kilos	10.614	4.333
Stock	31.904	32.154
Preço de 1ª qualidade	27$000	27$000
Preço de 2ª qualidade	23$000	22$000
Preço de 3ª qualidade	n|cot.	n|cot.
FARINHA DE MANDIOCA:		
Entradas em saccas	3.581	7.201
Saidas em saccas	2.200	590
Stock	37.057	35.676
Preço de 1ª qualidade	19$500	19$000
Preço de 2ª qualidade	18$500	18$000

Sairam para o Rio de Janeiro os vapores "Itanema", "Capivary", e "Itapura", com as seguintes cargas:

2.728 saccas de arroz; 3.530 caixas de banha; 21.239 saccas de feijão; 2.200 saccas de farinha de mandioca.

MOVIMENTO DA BOLSA

Regulou o mercado de titulos, hontem, com um movimento mais desenvolvido de negocios, realizados sobre apolices e sobre varios outros papeis. Estiveram sem alteração as diversas emissões e fracas as municipaes, não tendo os papeis de bancos accusado alteração de maior importancia. Os outros titulos em actividade eram em pequeno numero, fechando o mercado de fundos assim destituido de interesse.

VENDAS

Apolices:	
Diversas emissões de 1:000$, port., 1, 2, 3, a.	717$000
Ditas idem, 3, 12, 16, 6, 20, 20, 28, 70, 100, a.	718$000
Ditas em cautela, 20, 50, a	712$000
Ditas idem, 45, a.	715$000
Obrigações do Thesouro, 45, a.	964$000
Municipaes de 200$, port., 45, a.	540$000
Ditas de 1906, port., 13, 15, a.	162$000
Ditas idem, 30, 45, a.	163$000
Ditas de 1914, port., 1 a.	161$000
Ditas idem, 2, 21, 25, a.	162$000
Ditas de 1917, port., 50, a.	155$000
Ditas de 1920, port., 7, a.	150$000
Ditas decreto 1.535 port., 4, 6, 26, a.	169$000
Ditas de Nictheroy, 1ª série, 30, a.	73$000
E. do Rio Grande do Sul, de 1:000$, port., 8, a.	890$000
E. do Rio de 500$, nom., 40, a.	400$000
Bancos:	
Commercial, 75, a.	200$000
Brasil, 5, a.	392$000
Idem, 100, a.	394$000
Idem, 100, a.	395$000
Companhias:	
Minas S. Jeronymo, 16, a	110$000
America Fabril, 20, a	363$000
Debentures:	
Progresso Industrial, 8, 50, a.	194$000
America Fabril, 50, 50, a.	200$000

CÁES DO PORTO

Relação dos vapores e pequenas embarcações que se achavam atracadas hontem, no Cáes do Porto, até ás 10 horas da manhã:

Armazens Int.	Armazens Mixt.	Classe	Nacionalidade	Nome	Observações
1	—	Hiate	Nacional	"Coral"	Cabotagem
1	—	Chatas	Nacionaes	Diversas	Emb. manganez
2	—	Vapor	Nacional	"Bragança"	Cabotagem
2	A	Chatas	Diversas	c/o do "Poeldijk"	—
3	A	Vapor	Inglez	"Plutarck"	—
4	—	Vapor	Nacional	"Icarahy"	Cabotagem
4	—	Vapor	Nacional	"Ipanema"	Cabotagem
5	—	Vapor	Nacional	"Lucania"	Cabotagem
5	A	Chatas	Diversas	c/c "Hornfels"	—
6	A	Vapor	Inglez	"Sailor Prince"	—
7	A	Vapor	Inglez	"Socrates"	—
7	A	Chatas	Diversas	c/o do "Sambro"	Descarga cimento arm. 8
8	—	Vapor	Allemão	"Santa-Fé"	Recebendo carga.
9	A	Vapor	Francez	"Ango"	Desc. cimento Arm. 8
9	—	Pontão	Nacional	"Cabo-Frio"	Cabotagem
10	—	Vapor	Nacional	"D'Alba"	Cabotagem.
Pateo 10	—	Vapor	Inglez	"Clearton"	Desc de carvão
Pateo 11	—	Vapor	Nacional	"Etha"	Cabotagem
Pateo 11	—	Vapor	Nacional	"Coronel"	Cabotagem
15	C	Vapor	Japonez	"Canadá Maru"	—
15	C	Chatas	Diversas	c/o do "Titania"	Desc. cimento Arm. 8
16	A	Chatas	Diversas	c/c do "America"	—
Praça Mauá	—				Vago

OFFERTAS

Apolices	V.	C.
Obrigações do Thesouro, 8 o|o	964$000	963$000
Uniformizadas, de 1:000$	—	—
Federaes, 3 o|o	—	—
Obras do Porto	790$000	770$000
Div. Emissões, de 1:000$, nom.	750$000	740$000
Ditas port.	718$000	716$000
Ditas em cautela (*)	712$000	713$000
E. do Rio (Popular)	97$000	96$000
E. do Rio, de 500$, nom.	400$000	—
Ditas port.	—	—
E. de Minas Geraes, de 1:000$	—	—
E. de Sergipe de 200$ (1923)	—	172$000
Municipaes, de lb. port.	540$000	500$000
Ditas nom.	380$000	—
Ditas de 1906 port.	163$000	162$000
Ditas nom.	—	—
Ditas de 1914 port.	164$00	162$000
Ditas nom.	—	158$000
Ditas de 1917 port.	153$000	151$000
Ditas de 1920 port.	—	150$000
Ditas nom.	—	—
Ditas decreto 1.335	168$500	167$500
Ditas decreto 1.650	—	172$000
Ditas decreto 1.622	166$000	164$000
Ditas de Nictheroy, 1ª série	—	72$000
Ditas 2ª série	73$000	71$500
Ditas de Campos	190$000	—
Ditas Petropolis	195$000	—
Ditas de Bello Horizonte	—	155$000
Ditas de Uberaba	95$000	—
Ditas de Valença	90$000	—
Ditas de Therezopolis	190$000	—
Popular, da Parahyba	98$000	92$000
E. do Rio Grande do Sul, port.	895$000	890$000
Ditas nom.	900$000	—
Bancos:		
Evolucionista	—	—
Funccionarios Publicos	—	—
Portuguez do Brasil, port.	190$000	—
Ditas nom.	—	—
Ditas c/ 50 o|o	—	—
Mercantil	—	—
Commercio	—	190$000
Commercial	—	199$500
Nacional	—	220$000
Brasil	398$000	395$000
Fabrica de Botões e Artefactos de Metal, 80, a.	202$000	
C. de Seguros:		
Garantia	340$000	—
C. E. de Ferro:		
Minas S. Jeronymo	111$000	110$000
J. Botanico, integr.	—	180$000
Victoria a Minas	—	40$000
C. de Tecidos:		
Corcovado	170$000	—
Brasil Industrial	505$000	—
Conf. Industrial	270$000	240$000
Cometa	—	380$000
Alliança	275$000	268$000
Manufactora Fluminense	—	255$000
America Fabril	365$000	300$000
Prog. Industrial	400$000	360$000
Petropolitana	400$000	360$000
Centros Pastoris	—	325$000
Bom Pastor	250$000	210$000
Diversas:		
Loterias N. do Brasil	65$000	—
Docas da Bahia	38$000	30$000
Docas de Santos	505$000	—
Ditas nom.	505$000	—
Diamantifera	8$000	6$000
Carbonifera de Araranguá	—	30$000
Melh. no Maranhão	—	70$000
C. Brahma	425$000	400$000
Usinas Chimico Marinho	—	300$000
Luz Stearica	310$000	300$000
Fabrica de Botões e Artefactos de Metal	—	210$000
Debentures:		
Docas de Santos	206$000	205$000
Docas da Bahia	168$000	—
Corcovado	196$000	187$000
Tecidos Alliança	205$000	—
Confiança Industrial	197$000	—
Prog. Industrial	195$000	194$000
Manufactora Fluminense	196$000	—
America Fabril	200$000	198$000
Fabrica de Botões e Artefactos de Metal	—	200$000

(*) Havia vendedor de um lote de 500 apolices a 712$000 e compradores de um de 60 a 713$000.

MARTINI
VERMOUTH
MARTINI & ROSSI
TORINO
(19860)

INFORMAÇÕES DIVERSAS

RECOLHIMENTO DE NOTAS

A junta administrativa da Caixa de Amortização, em sessão de 13 de dezembro, resolveu prorogar por seis mezes, até 30 de junho de 1924, o prazo para recolhimento, sem desconto, das notas do Thesouro abaixo declaradas, cujo prazo para recolhimento terminava em 30 de junho do corrente anno, a saber:

Notas de 5$000, das estampas 15 e 16.

Notas de 10$000, das estampas 11 e 12.

Notas de 20$000, da estampa 12.

Notas de 50$000, das estampas 11 e 12.

Notas de 100$000, das estampas 11, 12 e 13.

Notas de 200$000, da estampa 12.

Notas de 500$000, das estampas 9 e 11.

Deverá começar em 30 de junho de 1924 a pratica dos descontos marcados no art. 13 da lei n. 3.313, de 16 de

BANCO DO BRASIL

De ordem do sr. presidente, faço publico que a directoria resolveu autorizar o recolhimento da cedulas de 1:000$, da estampa 1ª, série 9ª, bem como das de 500$, de série 1ª e estampa 1ª, as quaes serão recebidas á troca na Secção de Emissão deste banco, a partir de 1 de janeiro proximo.

Nos termos do paragrapho 2º, artigo 13 dos estatutos o prazo do recolhimento terminará a 30 de junho de 1924, data a partir da qual perderão seu valor as cedulas referidas.

TRANSFERENCIAS

SUSPENSAS

Companhia Docas de Santos, do dia 11 até o pagamento do dividendo.

Banco do Commercio, do dia 28 até ao pagamento do dividendo.

Banco Mercantil do Rio de Janeiro, do dia 27 até ao pagamento do dividendo.

Banco Commercial do Rio de Janeiro, do dia 26 até ao pagamento do dividendo.

Banco Portuguez do Brasil, do dia 27 até ao pagamento do dividendo.

Banco do Brasil, do dia 31 até ao pagamento do dividendo.

REUNIÃO DE CREDORES

Fallencia de Pinto Carneiro & C., dia 29, ás 2 horas da tarde.

Concordata de Joaquim Ferreira da Silva, dia 31, á 1 hora da tarde.

Fallencia de José Claro, dia 31, ás 2 horas da tarde.

Fallencia de Fernandes & Araujo, dia 31, á 1 hora da tarde.

ASSEMBLÉAS

ANNUNCIADAS

Associação de Companhias de Seguros, dia 28, ás 4 horas da tarde.

Sociedade Anonyma Casa de Saude e Maternidade Dr. Pedro Ernesto, dia 29.

Sociedade em commandita Antonio Januzzi & C., dia 31, ás 2 horas da tarde.

Companhia de Seguros Garantia, dia 31, ás 2 horas da tarde.

FALLENCIAS E CONCORDATAS

5ª Vara Civel:

A firma Guimarães & Peixoto, estabelecida á avenida Gomes Freire, 24, com alfaiataria, verificando a superioridade do passivo (30 contos) sobre o activo (18 contos), confessou a sua insolvencia perante o juiz da 5ª Vara Civel. Assim, foi decretada a fallencia, tendo o juiz marcado o prazo de 20 dias para habilitação de creditos, e designado o dia 24 de janeiro proximo futuro, para a primeira assembléa de credores. Foi nomeado syndico o sr. Roberto Gomes.

PAGAMENTOS

ANNUNCIADOS

Dividendo:

Companhia Cantareira e Viação Fluminense, 10$000.

Companhia de Armazens Geraes dos Estados de Minas e Rio, 33$228.

Dia 1 — Companhia Docas de Santos, 9$000.

Dia 4 — Companhia Brasileira de Carbureto de Calcio, 12$000.

Juros:

Companhia Caminho Aereo Pão de Assucar.

Companhia Fiação e Tecidos S. João.

Dia 1 — Companhia Nacional de Navegação Costeira.

Dia 1 — Companhia Docas de Santos.

Dia 1 — Companhia Fiat Lux.

Dia 1 — Companhia Nacional de Navegação Costeira.

Dia 1 — Companhia Guanabara.

Dia 2 — Apolices Populares do Estado da Parahyba.

Dia 2 — Companhia Usinas Nacionaes.

Dia 2 — Empresa Agro Pecuaria.

Dia 2 — Sociedade Anonyma Tecidos Esperança.

Dia 2 — Veneravel Ordem Terceira de S. Francisco de Paula.

Dia 2 — Companhia Industrial Fluminense, juros.

Dia 4 — Companhia Brasileira de Carbureto de Calcio.

VENDAS JUDICIAES

Dia 29 — 15 acções da Sociedade Cooperativa de Responsabilidade Limitada "O Credito Popular" e 2 ditas do Banco Popular do Brasil.

Janeiro de 1924:

Dia 3 — 1 + 13 + 5 Apolices Uniformisadas de 1:000$, juros de 5 por cento.

Dia 4 — 1 Titulo de Socio do Jockey-Club, 13 apolices uniformisadas de 1:000$, juros de 5 o|o, 3 ditas de 200$, 1 acção da Sociedade Anonyma Brazilian American, 90 ditas da S. A. "A Noite", e 32 Obrigações do Thesouro Nacional, de 5:000$ cada uma, juros de 7 o|o.

CONCORRENCIAS

ANNUNCIADAS

Dia 29 — Almoxarifado Geral da Prefeitura, para acquisição de 1.000 barricas de cimento destinadas ás diversas repartições da Prefeitura.

Dia 29 — Directoria Geral de Obras e Viação da Prefeitura, para a construcção de um galpão coberto nos terrenos do Instituto Ferreira Vianna, á rua General Canabarro ns. 394-412.

Dia 29 — Quarto regimento de Artilharia Montada, para o fornecimento de rações preparadas e arrematação dos serviços das officinas.

Dia 29 — Deposito de Convalescentes do Exercito, para o fornecimento de generos necessarios ao abastecimento deste deposito, em 1924.

Dia 29 — Oitavo Regimento, para o fornecimento de artigos diversos.

Dia 31 — Estrada de Ferro Noroeste do Brasil, para o fornecimento de dormentes de madeiras de lei e lenha, em 1924.

Dia 31 — Policia Militar do Districto Federal, para o fornecimento de rações preparadas — almoços e jantares — em 1924.

Dia 31 — Escola de Aperfeiçoamento de Officiaes, para o fornecimento de artigos de expediente, alfafa nacional, aveia, farello, milho e sal.

Dia 31 — Quinto Grupo de Artilharia de Montanha, para o fornecimento de artigos diversos.

Dia 31 — Colonia Correcional de Dois Rios, para o fornecimento de 60.000 kilogrammas de carne verde de vacca, em 1924.

Dia 31 — Directoria Geral da Intendencia da Guerra, para a escolha de typos de galões, pala preta de celluloide para boneta, jugular preto e celluloide para bonet, polytache dourado, sutache dourado e preto, vivos, topes, ventiladores, brim kaki, de linho, flanella, gabardine, panno e cadarço.

Dia 31 — Directoria de Saude, para o Serviço de lavagem e concerto de roupa dos doentes da enfermaria auxiliar de Copacabana.

Janeiro de 1924:

Dia 3 — Estrada de Ferro Therezopolis, para o fornecimento de lenha e dormentes, em 1924.

Dia 5 — Companhia de Carros de Assalto, para o fornecimento de generos alimenticios e forragens, em 1924.

Dia 7 — Directoria de Contabilidade do Ministerio da Justiça e Negocios Interiores, para o fornecimento ás repartições dependentes deste Ministerio, excepto a Policia Militar do Districto Federal, o Corpo de Bombeiros e o Departamento Nacional de Saude Publica, dos artigos constantes dos grupos 1, 6, 12, 20 e 24.

Dia 7 — Fabrica de Polvora da Estrella, para o fornecimento de artigos de limpeza, combustiveis, forragem, expediente, pinturas, lubrificantes, etc., em 1924.

Dia 7 — Departamento Central, para o fornecimento de artigos de expediente, de illuminação, de electricidade e outros.

Dia 8 — Estrada de Ferro Oeste de Minas, para o fornecimento de materiaes de lubrificantes, limpeza e conservação de machinas e apparelhos, em 1924.

Dia 8 — Segundo batalhão de caçadores, para o fornecimento de generos e mais artigos, em 1924.

Dia 9 — Estrada de Ferro Oeste de Minas, para o fornecimento de materiaes de escriptorio, em 1924.

Dia 10 — Repartição de Aguas e Obras Publicas, para o fornecimento de accessorios para automoveis, grupo 6, em 1924.

Dia 10 — Companhia de Carros de Assalto, para o fornecimento de artigos de expediente e livros para a escola regimental, em 1924.

Dia 10 — Estrada de Ferro Oeste de Minas, para o fornecimento de impressos.

Dia 11 — Estrada de Ferro Central do Brasil, para o fornecimento de carvão, coke.

Dia 12 — Primeira Companhia de Administração, para o fornecimento de generos e artigos diversos.

Dia 14 — Estrada de Ferro Central do Brasil, para o fornecimento de ferro e outros metaes ás divisões 4ª e 5ª, em 1924.

MERCADO DE SANTOS

Santos, 27 — O movimento geral de café verificado hontem, nesta praça, foi o seguinte: café baldeado com destino a esta cidade, 35.082 saccas; sendo: Paulista (inclusive Jundiahy e Ituana), 21.661, Sorocabana, 4.188; Pary e São Paulo, 1.280; Braz, 4.046; Armazem Regulador, 3.907; café entrado: 35.400 saccas; café embarcado, 75.005 saccas; café saido, 68.370 saccas; café despachado, 20.752 saccas.

O mercado disponivel fechou paralysado, com base para o typo 4, nominal.

— A renda em francos proveniente do café despachado, foi de 102.695.

— A renda da Alfandega, foi de 243:718$505.

— A importancia arrecadada pela Recebedoria de Rendas, foi de 183:567$952.

— O stock de café existente nesta praça em primeira e segunda mão, é de 548.661 saccas.

— A pauta semanal dos cafés paulista e paranaense, continua sendo de 1$000 e a do mineiro, 1$500.

— As cotações do fechamento no mercado do termo, foram as seguintes: dezembro, 28$025; janeiro, 26$575; fevereiro, 25$300.

— O mercado disponivel conservou-se calmo, com alguns negocios, regulando os preços de 27$500 para cafés de boa torração e 25$000 para lotes corridos.

— O mercado do termo fechou fraco, tendo sido realizadas vendas de 46.000 saccas de café.

— Relação geral dos exportadores que despacharam café na Recebedoria de Rendas:

CAFÉ PAULISTA

	Saccas
E. Johnston e C., Ltd.	6.700
Hard, Rand e C.	2.503
J. C. Mello e C.	2.500
S. A. Picone	2.000
C. Paulista de Exportação	1.797
S. A. Levy	1.375
S. A. Geral Commercial de Santos	875
Prado Ferreira e C.	651
Jessouroun e Irmão	881
Bassanta Coffé Ltd.	500
Nossack e C.	250
The Fine Taste Coffee Export	185
Raphael Sampaio e C.	100
Diversos	2
Total	20.232

CAFÉ MINEIRO

S. A. Casa Malta	520
Total	20.751

MARITIMAS

VAPORES ESPERADOS

Santos, "Lage"	28
Bordeaux e escs., "Massilia"	29
Santos, "Santos"	29
...sen"	29
Genova, "Cordoba"	29
Belém e escs., "Rodrigues Alves"	29
Suecia, "K. Margareta"	30
Portos do sul, "Campinas"	30
Rio da Prata, "Duca Degli Abruzzi"	31
Genova, "Palermo"	31
Rio da Prata, "Principe di Udine"	31
Nova York, "Voltaire"	31
Santos, "Ruy Barbosa"	31
Rio da Prata, "Sierra Nevada"	31
Southampton e escs., "Araguaya"	31
Janeiro de 1924:	
Rio da Prata "General San Martin"	1
Bremen e escs., "Werra"	1
Londres e escs., "Higland Glen"	1
Rio da Prata "Avon"	1
Laguna e escs., "Commandante Miranda"	2
Nova York e ecs., "American Legion"	3
Liverpool e escs., "Desna"	3
Manáos e escs., "João Alfredo"	3
Rio da Prata "Plata"	4
Rio da Prata "Lipari"	4
Rio da Prata "Giulio Cesare"	6
Amsterdam e escs., "Zeelandia"	7

VAPORES A SAIR

Finlandia e escs., "Pedro Christophersen"	29
Hamburgo e escs., "Alcyone"	29
Rio da Prata e escs., "Cordoba"	29
Laguna e escs., "Lucania"	29
Rio da Prata e escs., "Massilia"	29
Mossoró e escs., "Bragança"	30
Aracajú e escs., "Itaituba"	30
Nova York e escs., "Lages"	30
Santa Fé e escs., "K. Margareta"	30
Pará e escs., "Mucury"	30
Ponta d'Areia e escs., "Iraty"	30
Genova e escs., "Principe di Udine"	31
Rio da Prata e escs., "Palermo"	31
Porto Alegre e escs., "Itatinga"	31
Napoles e escs., "Duca Degli Abruzzi"	31
Rio da Prata, "Voltaire"	31
Bremen e escs., "Sierra Nevada"	31
Rio da Prata e escs., "Araguaya"	31
Porto Alegre e escs., "Itatinga"	31
Pará e escs., "Itapura"	31
Tutoya e escs., "Piauhy"	31
Santos e S. Francisco, "Etha"	31
Manáos e escs., "Santos"	31
Janeiro de 1924:	
Hamburgo e escs., "General San Martin"	1
Rio da Prata e escs., "Higland Gue"	1
Rio da Prata e escs., "Werra"	1
Porto Alegre e escs., "Campeiro"	1
Southampton e escs., "Avon"	1
Porta d'Areia e escs., "Iraty"	1
Porto Alegre e escs., "Commandante Alcidio"	2
Nova York e escs., "Lares"	2
Porto Alegre e escs., "Itanema"	3
Rio da Prata e escs., "Desna"	3
Paysandú e escs., "Rodrigues Alves"	3
Hamburgo e escs., "Ruy Barbosa"	3
Porto Alegre e escs., "Itauba"	3
Parahyba e escs., "Commandante Vasconcellos"	4
Manáos e escs., "Ceará"	4
Rio da Prata "American Legion"	4
Havre e escs., "Lipari"	4
Genova e escs., "Plata"	4
Laguna e escs., "Flamengo"	5
Cabedello e escs., "Campinas"	6
Barcellona e escs., "Infanta Isabel de Bourbon"	6
Genova e escs., "Giulio Cesare"	6
Rio da Prata e escs., "Formosa"	7
Rio da Prata e escs., "Zeelandia"	7
Mossoró e escs., "Taquary"	8
Hamburgo e escs., "Reyland"	8
Rio da Prata e escs., "Groix"	8

Aos donos e donas de casa

E' do maximo interesse que todos saibam e o publico, em geral, conheça os preços do grande e valioso "stock" da

CAMISARIA AFRICANA

á Avenida Passos n. 54 A

Meias de seda para senhoras, todas as côres, par ..	4$700
Meias de seda mousseline, todas de seda ..	10$000
Meias de seda, grandes pillas, par, desde ..	7$500
Meias de seda para homem, de 11$000 por ..	4$500
Meias finissimas, de 5$000 por ..	2$500
Pyjamas de zephir, côr firme ..	12$000
Pyjamas de zephir c/ golla, fustão ..	12$000
Pyjamas — nos mantos — finos ..	25$000
Camisas, as mais lindas, padrões ..	12$000
Camisas louisini ..	11$500
Camisas louisini, finissima ..	17$500
Camisas louisini, ingleza ..	24$000
Lindos padrões em tricoline, desde ..	37$500
Grandes lotes de cuecas, brancos e em côres ..	6$500
Grandes lotes de cuecas finas, desde ..	4$500
Atoalhado adamascado, metro ..	4$500
Guardanapos superiores ..	14$000

Grande variedade em roupinhas para meninos, por todos os preços.

Uma visita a CAMISARIA AFRICANA, garante um lucro certo e muito compensador.

N. B. — Todos os artigos vendidos são absolutamente garantidos.

(15887)

Leilão de Penhores

Leilão de Penhores
Em 8 de Janeiro de 924
RUA BUENOS AIRES, 206
J. G. LIMA.
(T 17800)

Implorando a caridade

ANGELA PECORANO, viuva, com 86 annos de edade, completamente cega e paralytica;
MARIA VENTURA, de 96 annos de edade, viuva;
ENTREVADA, rua do Chichorro n. 47, casa VIII, doente, impossibilitada de trabalhar, tendo duas filhas, sendo uma tuberculosa;
CARLOTA, pobre velhinha sem recursos;
ELVIRA DE CARVALHO, pobre cêga e sem amparo de familia;
FRANCISCA DA CONCEIÇÃO BARROS, cêga de ambos olhos e aleijada;
UM INFELIZ ALEIJADO;
FELICIANA LUCAS, viuva, paralytica;
VIUVA SANTOS, com 68 annos de edade, gravemente doente de molestias incuraveis;
JULIETA — EMILIA, duas pobres irmãs;
THEREZA, pobre ceguinha, sem amparo de ninguem;
VIUVA SOARES — Sem poder trabalhar;
VIUVA DE UM JORNALISTA, cêga e sem amparo.

Cozinheiros e cozinheiras

OFFERECE-SE um bom cozinheiro para o trivial, com carteira profissional; para casa commercial; trata-se na rua Real Grandeza 262. (T 18164) B

PRECISA-SE de uma cozinheira na rua Paulo Mattos n. 138. Tel. N. 4956. (T 17840) B

PRECISA-SE de uma cozinheira do trivial, lavando alguma roupinha, dormindo no aluguel. Pinheiro Machado n. 47. (T 17861) B

PRECISA-SE de uma boa cozinheira para casa de pequena familia; paga-se bem ordenado. (T 19099) B

PRECISA-SE de uma boa cozinheira para a Praia do Russell, 48. (T 18439) B

PRECISA-SE de uma cozinheira de trivial, na rua Santo Amaro, 119. Aluguel sessenta mil réis mensaes. (T 18420) B

PRECISA-SE de uma boa cozinheira para casal. Trata-se á rua Henrique Dias n. 19 — Rocha. Paga-se bom ordenado. (T 19154) B

PRECISA-SE de uma perita cozinheira; paga-se bem, exige-se pessoa idonea e limpa, á rua Barroso, 18 — Copacabana. (T 17863) B

PRECISA-SE de uma boa cozinheira para o trivial, para pequena familia, ordenado 60$, na rua Dr. Muratori n. 13. (T 19180) B

PRECISA-SE de uma empregada para passar e cozinhar na rua 20 de Novembro n. 58, Ipanema. (T 19090) B

PRECISA-SE de uma boa cozinheira para casa de familia de tratamento, á praça do Russell 104. (T 19083) B

Creados e creadas

ALUGA-SE uma copeira e uma arrumadeira, casa pequena familia e dorme no aluguel; trata-se na rua Gen. Severiano n. 184. (T 17863) C

PRECISA-SE de uma boa arrumadeira para quartos na Praia do Russell, 48. (T 18439) C

PRECISA-SE de um copeiro, á rua Haddock Lobo n. 203. (T 18044) C

Empregos diversos

COSTUREIRA de roupa branca, precisa-se. Rua S. Clemente, 168, casa VI. (T 18202) D

ENGOMMADEIRAS, precisa-se á rua Corrêa Dutra, 72. (T 16996) D

MOÇA portugueza — Offerece-se para gerente de casa de pensão, ou casa de familia distincta, com urgencia, dá os melhores informes; cartas nesta redacção com as letras — C. N. (T 19062) D

OFFERECE-SE um moço com algumas habilitações, para trabalhar das 18 ás 22 horas, póde dar referencias, cartas a C. Costa, neste jornal. (T 17826) D

OFFERECE-SE para cozinhar o trivial, uma moça portugueza; informa-se á rua Marquez de Olinda 91, Botafogo. (T 18020) B

PRECISA-SE á rua de S. Pedro n. 144, sobrado, em casa de casal, uma rapariga de 15 a 20 annos ou senhora de regular edade, para tomar conta de uma creança e mais serviços leves; paga-se bem. (T 17879) D

PRECISA-SE de carpinteiros para obras e officinas, á rua de Santa Anna n. 149. (T 17857) D

PRECISA-SE de pedreiros e serventes; rua Augusta ns. 44 e 46 ou Lavradio n. 53. (T 18094) D

PRECISA-SE de costureiras á rua Belfort Roxo n. 60 — Leme. (T 17692) D

A SENHORA está triste? As suas regras são dolorosas irregulares? Tome CAPSULAS SEVENKRAUT (Apiol-Sabina-Arruda) Ap. D. N. S. P. n. 94, 19-1-921. Rua Uruguayana n. 142. Drogaria. (T 14002) D

PRECISA-SE de dois homens fortes para o serviço de lavanderia, na rua Senador Furtado 61. (T 19065) D

PRECISA-SE de moças que trabalhem, com perfeição, em machina de ponto á jour, na rua do Cattete n. 254. Tel. B. M. 450. Dá-se refeições. (T 17672) D

PRECISA-SE de uma creada portugueza, para cozinhar o trivial e mais serviços leves, que durma no aluguel, para a casa de uma senhora. Andrade Pertence n. 17 — Cattete. (T 19010) D

PRECISA-SE de boas costureiras de chapéos, tratar na "A Capital", com o sr. Pequenha. (T 18851) D

PRECISA-SE de uma senhora para ajudar em casa de familia, ordenado 60$. Rua Sara 67. (T 19100) D

UMA moça procura emprego em casa commercial ou escriptorio. Cartas a L. L., nesta folha. (T 18296) D

Casas e commodos centro

ALUGA-SE uma sala para atelier, escriptorio commercial ou consultorio, á rua da Carioca 41, 2º andar. (T 16952) E

ALUGAM-SE tres salas reunidas, sendo uma de frente, para escriptorio ou laboratorio, á rua 7 de Setembro, 211, 1º andar. (T 18769) E

ALUGA-SE bom 2º andar no predio á rua 7 de Setembro, 129, entrada São Pedro, 155, sob. (T 18495) E

ALUGA-SE um quarto com pensão, em casa de familia. [illegible] (T 19050) E

ALUGA-SE uma sala. [illegible] 16, sob. (T 18306) E

ALUGAM-SE quartos a solteiros, com ou sem pensão, em casa de todo respeito. Rua Barão do Rio Branco, 16, sob. (ant. Travessa Senado). (T 18326) E

ALUGA-SE sala mobilada, com toda commodidade, a casal ou cavalheiros, em casa de familia allemã. Rua Riachuelo, 217. (T 19210) E

ALUGA-SE por 180$, duas salas proprias para casal, com todas as commodidades, no largo do Rosario n. 20-A, 2º andar. (T 19212) E

ALUGA-SE barato, por dias ou mezes, casa mobilada ou commodos, póde cozinhar, fogão a gaz; informações pelo telephone C. 3131. (T 19174) E

ALUGA-SE um bom quarto mobilado, a casal sem filhos, pessoas distinctas, com pensão, rua da Misericordia n. 2, 2º andar, em frente aos Telegraphos. (T 18322) E

Cabello corrido
Até nas pessoas de côr

Por mais crespos ou ondulados que sejam os cabellos, até mesmo nas pessoas de côr, ficam lisos, com o uso continuado do LYSODOR — Preço 4$000 — Pelo Correio 5$000.

Deposito geral á Rua Uruguayana n. 66.
PERESTRELLO FILHO & Cia.
Perfumaria A' GARRAFA GRANDE.
(20597)

ALUGA-SE bella sala mobilada, lugar muito fresco, com vista para o mar, sem pensão, a cavalheiro distincto, ou a moços do commercio. Informar rua d'Assembléa, 63, 1º andar, fundos. (T 18314) E

ALUGA-SE um quarto mobilado, em casa de familia de todo respeito, a rapaz do commercio. Avenida Mem de Sá n. 72. (T 19198) E

ALUGAM-SE salas e quartos, na pensão Mauá, avenida Gomes Freire n. 7, com trato. (T 18286) E

ALUGA-SE o andar terreo do predio da Avenida Mem de Sá n. 206; trata-se na rua Sete de Setembro n. 202. (T 17860) E

ALUGA-SE uma sala de frente, a rapazes, em casa de familia, á rua Paulo Frontin n. 57. Tem telephone. (T 18189) E

ALUGA-SE uma sala grande, mobilada e um quarto a senhores do commercio ou casal sem filhos; á rua Riachuelo n. 186, esquina dos Invalidos. (T 18260) E

ALUGA-SE um grande sobrado, novo, á rua do Lavradio n. 117. Serve para empresa, companhia, escriptorio ou pensão. Tratar na rua do Ouvidor n. 112. (T 19119) E

ALUGA-SE por contrato um bello palacete em centro de jardim e quintal, com todo o conforto para uma familia de tratamento ou pensão. Ver e tratar de 2 ás 4 horas, na rua Silva Manoel n. 88. (T 18331) E

ALUGA-SE um quarto de frente, com pensão, para casal ou rapaz á rua da Quitanda n. 175, 2º andar. (T 16905) E

ALUGA-SE em casa de tratamento, bons commodos com pensão, a pessoas distinctas; preços modicos; á rua Costa Bastos n. 16. (T 18314) E

ALUGA-SE uma sala de frente mobilada; tem telephone, á praça dos Governadores n. 11. (T 18208) E

ALUGA-SE um esplendido 2º andar, no centro, para escriptorio ou pequena familia. Cartas a C. C. (T 19020) E

ALUGA-SE uma sala decentemente mobilada, com pensão. Avenida Henrique Valladares n. 17, terreo. Tem. Telephone C. 3350. (T 16887) E

ALUGA-SE um quarto bem mobilado em casa de familia, com ou sem pensão, a rapaz do commercio, casa de pouca familia. — Avenida Gomes Freire n. 140, andar terreo. (T 17814) E

ALUGA-SE uma sala em casa de familia, rua do Rosario, 160, 2º andar. (T 19069) E

ALUGA-SE um quarto bem mobilado, em casa de familia de todo respeito. Preço 130$. Rua Paulo Frontin n. 101. Esplanada do Senado. (T 18236) E

ALUGAM-SE dois bons quartos em casa de familia, com optima pensão. Rua Silva Manoel n. 50. (T 18332) E

SENHORAS Dôres nos ovarios, hemorrhagias, dolorosas, collicas uterinas, tomem CAPSULAS SEVENKRAUT (Apiol-Sabina-Arruda). Ap. D. N. S. P. n. 94, 19-1-921. Drogaria Gesteira, rua Uruguayana n. 142. (T 14002) E

ALUGA-SE um quarto bem mobilado, em casa de familia. [illegible] (T 17716) E

ALUGA-SE a um senhor, um optimo quarto, bem mobilado, com ou sem pensão, em casa de todo conforto; á rua Paulo Frontin. [illegible] E

ALUGAM-SE quartos e salas sem pensão, perto dos banhos de mar, e proximo do commercio. [illegible] Branco. (T 16911) E

ALUGA-SE uma casa ricamente mobiliada. [illegible] Camara n. 106, sob. Tel. N. 4092. (T 15996) E

ALUGAM-SE um quarto com pensão, para casal ou rapazes de tratamento, rua do Riachuelo n. 78. (T 18337) E

ALUGA-SE um quarto na rua dos Ourives, 56, 2º andar, para 3 ou 4 rapazes, casa de familia distincta. (T 18255) E

ALUGA-SE um quarto mobiliado, com todo conforto. [illegible] Rua Silva Manoel, 52. (T 18272) E

ALUGAM-SE quartos a rapazes. [illegible] rua Pinto Saião 6, casa 6. [illegible] E

ALUGA-SE um escriptorio. [illegible] 7 de Setembro. [illegible] (T 19044) E

ALUGA-SE esplendido quarto, com optima pensão, para casal ou solteiros de tratamento. [illegible] Senador Dantas. (T 17704) E

ALUGA-SE uma sala de frente. [illegible] (T 18052) E

A LUGAM-SE escriptorios na Rua 7 Setembro 105, entre Avenida e Gonçalves Dias; tem elevador. (T. 16987) E

ALUGA-SE uma sala com agua corrente, escada e sala de espera, excellente para escriptorio, consultorio. [illegible] rua Uruguayana n. 18. (T 17651) E

ALUGA-SE uma sala de frente, á praça Tiradentes 46, 2º andar. [illegible] das 14 ás 16 horas. (T 17662) E

ALUGA-SE em casa com pensão, um quarto. [illegible] 16, sob. (T 18647) E

ALUGA-SE em casa de familia, sala e quarto de frente mobilados, com conforto e com pensão, á casal de tratamento e sem filhos á rua Senador Dantas n. 82. (T 16847) E

ALUGA-SE uma sala e um quarto; rua do Riachuelo n. 331, sob. (T 15072) E

ALUGAM-SE os 1º, 2º e 3º andares da frente do Palacete Gomes Carneiro, á rua Gomes Carneiro n. 75 antiga rua do Costa. Tem boas accommodações para familias de tratamento. (T 17528) E

ALUGAM-SE bons quartos a solteiros ou casaes que não cozinhem em casa no Palacete Gomes Carneiro, á rua Gomes Carneiro n. 75, antiga rua do Costa. (T 17528) E

A LUGA-SE armazem á Rua General Camara 177, Praça General Osorio. Informações: 7 Setembro 171, 1º andar. (T. 19045) E

ALUGA-SE uma cozinheira bahiana, de edade, para forno e fogão, á ladeira Senador Dantas 13. (T 18154) E

ALUGA-SE uma boa sala de frente, em casa de familia, para escriptorio, rapazes do commercio ou casal sem filhos, rua Buenos Aires 171, 2º andar. (T 19109) E

ESCRIPTORIO — Aluga-se, 200$, Avenida Central 46. Tratar Tel. N. 6508, ou encarregado elevador. (T 17780) E

ESCRIPTORIOS — Alugam-se, á rua do Theatro n. 19, 1º andar, sala ampla de frente, encerada, 200$, e mais dois no interior — 85$ e 75$. (T 19115) E

SALAS a casae sou solteiros, com pensão, rua do Senado 338. (T 18116) E

Offerta Especial de fim de anno

Sapatos para Homens.

As ultimas formas.

Rua da Carioca, 42, Tel. C. 6154 — Como reclame, **28$000** (20911)

SALAS e quartos, alugam-se a casaes ou rapazes, proximo ao centro da cidade, tem telephone, trata-se na rua do Rosario 146, com o sr. Carvalho. (T 18034) E

SALA, aluga-se esplendida, com banheiro, entrada independente, todos confortos, café ou informações. [illegible] (T 19144) E

UMA senhora viuva, sem compromisso, séria e de muito bom comportamento, deseja empregar-se como dama de companhia em casa de um senhor só ou de casal sem filhos; quem precisar é favor dirigir-se á rua Hermengarda 48-B, Meyer. (T 18316) E

FRAQUEZA DA SYPHILIS

2º, *Mario* engordou 6 kilos em 40 dias, com 2 vidros de Luetyl, gastando 12$000. *Gloria* engordou 2 kilos em 3 mezes, com 10 vidros de outro depurativo e gastou 35$000.

LUETYL

Só em bôas pharmacias (20204)

BOM NEGOCIO

Vende-se o mais bem montado e mais bem situado "Café e Bilhares" do bairro de Villa Isabel. Trata-se na rua da Carioca, 89, armazens Gransdella.

Lapa e Santa Thereza

ALUGA-SE sala e quarto de frente, independentes, a senhor do commercio; Curvello n. 51 — Santa Thereza. (T 19136) F

DISTINCTA casa allemã, com optimos quartos mobilados, pensão de tratamento. [illegible] Ladeira do Meirelles 32, perto do largo do Guimarães. (T 16730) F

Cattete, Laranjeiras, Botafogo e Gavea

ALUGA-SE apartamento com 2-4 quartos, em casa de familia, junto do largo José de Alencar. Informações Cattete, 247, armazem. [illegible] G

ALUGA-SE sala de frente, bem mobilada, em casa de familia, perto dos banhos de mar e da praça José de Alencar. Para informações, rua do Cattete, 247, armazem. (T 18939) G

ALUGA-SE um lindo aposento com 2 janellas, a casal ou senhoras, em casa de pequena familia. [illegible] rua do Cattete, 341, proximo a Almirante Tamandaré. (T 18324) G

ALUGA-SE excellente casa para negocio e moradia, no Cattete; informações com dr. Paulo Cunha, 3 ás 5, Carmo, 66, sala 10. (T 19187) G

ALUGA-SE um bom aposento, em casa de familia a um senhor de tratamento ou casal sem filhos perto dos banhos de mar, na ladeira do Leme, 18. (T 19190) G

ALUGA-SE uma casa propria para casa de tratamento, com 2 salas, 2 quartos e mais dependencias, á rua General Polydoro, 310; as chaves estão no numero 306 e trata-se na rua da Quitanda, 135, sob Casa Chamery. (T 18299) G

Alugam-se magnificos quartos mobilados, com optima pensão, para cavalheiro ou casal de tratamento. V. Elite. Cattete, 247, casa 13. (T 19132) G

ALUGA-SE uma boa sala de frente, com pensão, casa de familia; preço modico; rua Paysandu', 164. (T 16926) G

ALUGA-SE um quarto mobilado, para moço do commercio; na rua Andrade Pertence n. 43 — Cattete. (T 17862) G

ALUGA-SE o predio da rua do Passagem n. 100, com 4 salas, seis quartos, banheiro, cozinha, copa e despensa. Está aberta. (T 19157) G

ALUGA-SE um bom quarto com pensão, em casa de familia de todo respeito. [illegible] Cattete. Teleph. 3901, Beira Mar. (T 17874) G

ALUGA-SE em casa de familia, um quarto ou sala a casal distincto ou a senhor de tratamento, com ou sem pensão. Informa-se na rua Marquez de Abrantes n. 96. (T 18285) G

ALUGAM-SE dois esplendidos quartos, juntos ou separadamente em casa de familia, a casal ou pessoas do commercio; exige-se referencias — Laranjeiras n. 135. Tel. B. M. 1190. (T 19160) G

ALUGA-SE um quarto para casal, com pensão, em casa de familia estrangeira de tratamento. Rua S. Clemente n. 55, sobrado. Tel. S. 3237. (T 18112) G

ALUGA-SE em casa de familia de todo respeito, uma sala e um quarto, juntos ou separados, com ou sem mobilia, com ou sem pensão, ao lado do Hotel Gloria. (T 19047) G

ALUGA-SE optima sala de frente, á rua Barão do Flamengo n. 42, proximo aos banhos de mar. (T 19036) G

ALUGA-SE boa e arejada sala de frente, com ou sem pensão. [illegible] rua Paysandu n. 168, sobrado. (T 18205) G

ALUGA-SE um quarto. [illegible] Gloria. (T 18200) G

ALUGA-SE na praia de Botafogo, n. 132, uma esplendida sala de frente, mobilada, para solteiro, em casa de familia de tratamento. Preço razoavel. Tel. Sul 672. (T 17803) G

ALUGAM-SE dois quartos bem mobilados, com pensão; rua Marquez de Olinda n. 84. (T 19002) G

ALUGA-SE na rua Benjamin Constant, em casa de senhoras. [illegible] bom quarto e sala de jantar, etc., podendo ser o quarto só; informa-se Tel. Sul 2901. Trata-se depois das 10 horas. (T 17835) G

ALUGA-SE um magnifico e bem mobilado quarto á pessoa de tratamento, á rua do Cattete, 94, 1º andar. (T 18162) G

ALUGA-SE magnifico quarto com vista para o mar. — Praia do Russel n. 44. (T 18155) G

ALUGA-SE uma sala bem mobilada, com pensão, em casa de familia. Praia do Flamengo, 130. (T 19006) G

ALUGA-SE casa confortavel, cinco quartos, bem mobilados, perto Voluntarios; tel. S. 173. (T 13200) G

ALUGA-SE em casa de pequena familia allemã, um quarto mobilado, a uma ou duas moças ou uma senhora; pessoas de algum tratamento; á rua Real Grandeza n. 80, casa 1 — Botafogo. (T 18141) G

ALUGA-SE em casa de familia, boa sala de frente, mobilada, por 200$ e um quarto 150$; Cattete n. 98, 1º andar. (T 19060) G

ALUGA-SE uma sala e um quarto mobilados; rua Santo Amaro, 69. (T 18139) G

ASSUCAR

PRENSAS PARA CANNA — DESFIBRADORES — CONDUCTORES DE BAGAÇO — MACHINISMOS OS MAIS MODERNOS DOS

ATE'LIERS DU THIRIAU

e La Croyere Belgica — Unicos representantes

F. DE SIQUEIRA & Co. L. T. D.

RUA 1º DE MARÇO, 31 — TEL. N. 2830. (20633)

ALUGAM-SE duas esplendidas salas de frente, mobiladas, em casa de familia, a casal sem filhos, á rua Silveira Martins n. 84. (T 18271) G

ALUGA-SE uma sala e quarto mobilados, rua Pedro Americo, 26 Cattete. (T 18145) G

ALUGA-SE casa de familia, 1 bom quarto mobilado, sem pensão, proximo ao Hotel Gloria, praia do Russel n. 164. (T 19159) G

ALUGA-SE um quarto grande, a casal de respeito, Rua V. Ouro Preto, 55. (T 17793) G

ALUGA-SE uma esplendida sala independente a casal distincto em casa de familia de tratamento, á rua Farani n. 36 — Botafogo. (T 18182) G

ALUGA-SE a casal de tratamento, uma sala de frente, — um bom quarto, em casa de familia, á rua S. João Baptista, 109, Botafogo. (T 19005) G

ALUGAM-SE bons e arejados quartos mobilados, a casaes ou a cavalheiros, á rua Silveira Martins n. 127. (T 18155) G

ALUGA-SE um quarto com pensão, a cavalheiro de alto tratamento, em casa de rigoroso asseio e maximo respeito. Corrêa Dutra, 105. (T 17692) G

ALUGAM-SE bons quartos mobilados, a senhores ou casaes de tratamento, com ou sem pensão, casa de familia distincta, fornece-se tambem pensão a domicilio. Rua Soares Cabral, 26, Laranjeiras. (T 1768) G

ALUGA-SE a casa da rua General Severiano n. 76. Chaves no 78. Trata-se na rua 20 de Novembro, 31. Ipanema. (T 17756) G

ALUGAM-SE optimos quartos com pensão de 1ª ordem, na praia de Botafogo, 252. (T 17753) G

ALUGA-SE, Cattete, 130. 2º andar, bella sala de frente a cavalheiros. (T 18029) G

ALUGA-SE sala independente, bem mobilada, com ou sem pensão. — Rua Marquez de Olinda 68, Botafogo. (T 18011) G

ALUGAM-SE aposentos mobilados a um ou 2 cavalheiros, em casa de familia, só com café. Tem telephone. Rua Bento Lisboa. 34, sob. (T 15029) G

ALUGA-SE uma sala de frente e um quarto em casa de fino tratamento. Corrêa Dutra, 43. B. M. 3407 (T 16926) G

ALUGAM-SE 2 quartos e 2 salas, juntos ou separados, sem mobilia e sem pensão, em casa de familia de todo respeito. Rua do Cattete, 209, 2º andar, perto dos banhos de mar e do centro da cidade. (T 18102) G

ALUGA-SE uma boa sala de frente mobilada, á rua Cattete, 13, 1º andar. (T 18091) G

H. Lerche

Machinas para lacticinios e frigorificos.

Vasilhames para leite

Motores e dynamos

Rua São Pedro n. 105

CAIXA POSTAL 2374
RIO DE JANEIRO
(16249)

ALUGAM-SE, em casa de familia uma esplendida sala mobilada, com pensão, para casal ou rapaz do commercio, ou estudante; alugam-se tambem mais dois quartos mobilados, com pensão, Via Cattete, rua Andrade Pertence, 50. Telephone B M, 3290. (T 16989) G

ALUGA-SE em casa de familia, um bom quartos mobilado, a um senhor do commercio, na rua Barão de Guaratiba n. 17, sobrado—Cattete. (T 18063) G

ALUGA-SE uma esplendida sala de frente e mais um quarto bem mobilado perto dos banhos de mar, á rua Cattete n. 315. (T 16881) G

ALUGA-SE com contrato o predio da praia de Botafogo n. 520, com esplendidas accommodações para grande familia de tratamento; acha-se aberto e trata-se á rua 1º de Março n. 71, com Olivera. (T 17798) G

ALUGAM-SE uma boa sala de frente e um bom quarto, juntos, a pessoas de tratamento e de todo respeito, casa de todo conforto. Cattete, 164, sobrado. (T 18226) G

ALUGAM-SE quartos independentes. S. Clemente, 37, sob. (T 15982) G

ALUGA-SE um quarto bem mobilado, a pessoa de tratamento e de todo o respeito, á rua do Cattete, 164, sobrado. (T 18100) G

ALUGAM-SE dois lindos quartos, juntos e um separado de frente, ricamente mobilado e com o maximo conforto possivel, casa exclusivamente para familias. pensão de 1ª ordem; preços modicos; rua Silveira Martins, n. 70. (T 16740) G

ALUGA-SE perto dos banhos de mar, salas e quartos bem mobilados e com todo conforto; á rua do Cattete, 245. (T 16597) G

ALUGA-SE uma sala bem montada, em casa de familia. Rua do Cattete, 249, 1º. (T 15962) G

ALUGA-SE com pensão, sala de frente, mobilada, — rua Silveira Martins, 122, Cattete. (T 16713) G

ALUGA-SE um ou dois aposentos, arejados, perto dos banhos de mar; com ou sem mobilia, casa de familia, Rua Carvalho de Sá, 57, Largo do Machado. (T 17616) G

ALUGA-SE um bom quarto com pensão, em casa de familia de rigoroso respeito, para casal ou dois rapazes distinctos, Buarque de Macedo n. 17, perto dos banhos de mar. (T 16755) G

ALUGA-SE uma esplendida sala e um quarto, com todo o conforto, maximo asseio, pensão de 1ª ordem, proprio para estrangeiros e pessoas que apreciam o bem estar; na rua Dois de Dezembro n. 95. (T 16888) G

BANHOS de mar, alugam-se quartos para mudar roupa, Praia do Flamengo n. 6. (T 19071) G

CASA. Aluga-se um espaçoso sobrado, muito arejado e hygienico, acabado de reconstruir, com uma bonita entrada, 4 quartos, 2 salas, cozinha, area, tanque e quarto para banho e ao lado um grande terraço, á rua Marquez de S. Vicente n. 68. (T 19014) G

FLAMENGO — Familia aluga um quarto a casal estrangeiro ou 2 senhores. 283 B. M. (T 17825) G

MOÇA séria deseja alugar quarto com pensão, em casa de familia de todo o respeito. Prefere local proximo ao centro. Cartas a B. M. 552, neste jornal. (T 17864) G

QUARTOS em casa de familia de tratamento, alugam-se dois bons e arejados, com boa pensão, a pessoas distinctas. Pedem-se e dão-se referencias. Int. Tel. B. M. 248. (T 18228) G

SALA DE FRENTE ou apartamento mobilado com boa pensão. Aluga-se a casaes de tratamento na praia de Botafogo. T. Sul 337. (T 16823) G

SENHORA protegida deseja encontrar quarto ou sala, em casa de familia ou pessoa nas mesmas condições, em ruas transversaes a Flamengo ou Laranjeiras. Cartas para esta folha a I. F. (T 18280) G

SALA e quarto, com ou sem pensão, casa de familia séria, alugam-se a senhoras, r. Assumpção n. 100. (T 18288) G

SYPHILIS DA CABEÇA

6ª, *Carlos* curou-se de manifestações da syphilis (dôres de cabeça), com 2 vidros de Luetyl, em 30 dias, gastando 12$000.

Rodolpho tomou 10 vidros de outro depurativo, em 2 mezes, gastou 35$000 e não ficou bom.

L U E T Y L

Só em bôas pharmacias (20.204)

Leme, Copacabana e Leblon

ALUGA-SE 1 sal e quarto junto, para casal estrangeiro, com pensão e todo conforto, agua corrente perto dos banhos, para moradia, rua Xavier da Silveira 80. Tel. 1129 Copacabana. (T 18272) H

ALUGA-SE o andar terreo do predio da ladeira do Leme n. 6; trata-se no sobrado. (T 16920) H

ALUGAM-SE, em casa de familia, 2 quartos com uma área, pensão e serviço de banho, independente, a pessoas de respeito e sem creanças. Tratar á rua Goulart n. 39 — Leme, das 9 ás 11 horas. (T 17875) H

ALUGA-SE um quarto independente, á rua Barroso n. 164, Copacabana, em casa de pequena familia. (T 16000) H

ALUGAM-SE dois bons quartos, a casal ou cavalheiro distincto, na rua Buarque, 39, Leme. (T 17748) H

ALUGA-SE em Ipanema, proximo aos banhos, a boa casa da rua Farme de Amoedo, 86. Tem 4 quartos e mais dependencias. Mobiliada com gosto. Chaves no 88. Trata-se na rua 20 de Novembro, 31. (T 17757) H

ALUGA-SE o predio da Avenida Vieira Souto, 394, por 6 mezes. 600$000. Trata-se no mesmo, das 9 ás 2 horas. (T 16966) H

CASA mobilada. Aluga-se na rua 20 de Novembro, 436, casa mobilada, para familia de tratamento, perto do Country Club e da praia de banhos. Só se aluga por um anno. Póde ser vista de 1 ás 6 da tarde. Tem garage. (T 19147) H

CASA mobilada. Precisa-se de uma, com 2 q. e 2 s, no Leme, Copacabana ou Ipanema, até 400$000. Respostas a D. Ferreira, Visconde de Inhauma, 36, 1º. (T 18211) H

TO let for married couple rooms with running water eveny modern convience near sed Bathing, apply rua Xavier Silveira 80. Tel. 1129, Ipanema, Copacabana. (T 18272) H

Saude, Praia Formosa e Mangue

ALUGA-SE uma casa a 2 minutos do centro da cidade; informações rua Cunha Mattos n. 3, esquina da r. Livramento. (T 19085) I

ALUGAM-SE bons commodos com pensão, em casa de familia de tratamento, tendo linda vista, bom logar e bonde para todos os pontos da cidade. Avenida Francisco Bicalho 383. (Fim da Rua Senador Euzebio). Praia Formosa. (T 18235) I

Catumby, Estacio e Rio Comprido

ALUGA-SE a familia de tratamento, o esplendido predio da rua Souza Neves, 24, em Machado Coelho, com 3 s., 3 q., hall, saleta, jardim e quintal. (T 19168) J

ALUGA-SE uma sala com quarto, sem mobilia, entrada independente, á familia sem creanças e mais uma sala no 1º andar, rua Dr. Campos da Paz n. 58. (T 10140) J

ALUGA-SE uma boa casa com todas as commodidades, á rua Barão do Sertorio n. 59, mostra-se das 8 ao meio dia. (T 17777) J

ALUGA-SE uma sala e um quarto a um casal sem filhos, pessoa de tratamento. Rua Nova S. Luiz, 14 — Rio Comprido. (T 15993) J

PROCURA-SE uma casa com 5 ou 6 quartos, fogão e banheiro, até 400$000, dando-se como garantia 3 mezes de aluguel. Offertas a E. VOLLER, Pensão Hamburgueza, rua Candido Mendes 84, capital. (T 19003) J

FILTRO FIEL

O MAIS PRATICO E HYGIENICO

Approvado e recommendado pela Exma. Directoria de Saúde Publica.
AGUA SEMPRE FRESCA

O unico filtro de resultados praticos e duração infinda.

A' venda nas mais importantes casas de louças e ferragens e especialmente:

CASA VIANNA — Ouvidor, 56. Tel. 1268, N.
AGOSTINHO FERREIRA & IRMAO — R. 1º de Março n. 19 Tel. N., 17.
C. Miranda & Co. — 48, 50 e 51, Rua da Quitanda, Tel. 1026. C.
CASA COLOMBO — Avenida Central.
BETENCOR CORREIA & C.ª — Rua dos Ourives, 115. Telephone N. 5091.
FRANCISCO LOPES & C.ª — R. S. Pedro 64. Tel. C. 6428.
ALBERTO D'ALMEIDA & C.ª — Avenida Central 99. Tel. N. 473.
FREITAS COUTO & C.ª — R. dos Ourives 23. Tel. N. 2134.
CASA MUNIZ — Ouvidor 71. Tel. N. 4170.
AO JUDEU ERRANTE — R. do Rosario 163. Tel. N. 2456.
RICARDO AUGUSTO BIATO — R. dos Andradas 79. Tel. N. 5019.
BARBOSA & MELLO — Rua Republica Peru' n. 27.
FONTES GARCIA & C.ª — Av. Passos, 105.
FIRMINO FONTES & IRMAOS — R. Carioca, 9.

FABRICA:

CASA FIEL
J. R. NUNES

RUA 24 DE MAIO, 162. Telephone, Jardim, 41

Remettem-se para qualquer ponto do Brasil, devidamente embalados.

Pedidos á CASA FIEL. (591)

Haddock Lobo e Tijuca

ALUGA-SE a casal ou pequena familia de respeito, ampla sala de frente ou tres bons quartos. Inform. 4642, Villa. (T 19008) K

ALUGA-SE um bom predio á rua Silva Guimarães n. 39; as chaves estão na rua Dezembargador Izidro n. 75. (T 18283) K

ALUGA-SE uma casa para familia de tratamento, em rua transversal á Conde de Bomfim, em centro de bom terreno, com cinco quartos, tres salas, quarto de banho, copa, cozinha, despensa, bom banheiro, garage e demais dependencias. Preço: — 650$. Contrato por dez mezes. Informações pelo teleph. Villa 1541. (T 18279) K

ALUGA-SE sala de frente e quarto com banheiro e telephone Villa 3491. Rua do Mattoso n. 183. (T 17811) K

ALUGAM-SE bons aposentos com ou sem pensão, á rua do Mattoso n. 107. (T 18207) K

ALUGA-SE o magnifico predio da rua Aristides Lobo, 146, c. 1; está aberto, em obras; trata-se Ouvidor, 45, 1º., sala 2, de 3 ás 5. (T 18171) K

ALUGA-SE sala de frente, entrada independente, — á rua Martins Penna n. 15, praça Affonso Penna. (T 17807) K

ALUGA-SE um quarto mobilado, em casa de familia de respeito, a rapaz solteiro, á rua Moura Brito, 22 Tijuca. Pede-se referencias. (T 18163) K

ALUGAM-SE 2 bellas salas em casa de familia, na rua Haddock Lobo n. 8. Ver e tratar das 10 ás 5. (T 18658) K

Enfermeira Diplomada Allemã

com especial perfeição para maternidade e tratamento de creanças, assistente de uma cirurgia Vienenze e Maternidade, procura collocação propria. Offertas sobre "ENFERMEIRA", á Edanee, Rua Alfandega, 112. Rio de Janeiro.

(18937)

ALUGA-SE uma boa casa a familia de tratamento, transversal á rua S. Francisco Xavier; informa-se telephone Villa 5166. (T 16972) K

ALUGA-SE com pensão, dois bons quartos a familia, com ou sem mobilia, (não tem escada). Rua Aristides Lobo n. 83. (T 17706) K

ALUGAM-SE confortaveis e arejados aposentos a familias de tratamento. Pensão Silva Lobo. Mariz e Barros, 200 tel., V. 1613. (T 18045) K

ALUGA-SE sala de frente e dois quartos, a casaes ou senhores distinctos. Casa nova, moderna, habitada por familia mineira. Rua do Mattoso n. 127. (T 17685) K

ALUGAM-SE dois quarto a pessoas de fino trato. Rua Conde de Bomfim n. 170. (T 16941) K

ALUGAM-SE em casa de familia respeitavel, á rua Haddock Lobo n. 142, uma sala de frente, com tres sacadas e quatro janellas e um quarto, a pessoas de familias distinctas. (T 17557) K

ALUGAM-SE, na Pensão Diamantina, á rua Haddock Lobo n. 417, quartos para pessoas de familia distincta. (T 16426) K

APOSENTO, cede-se 1 com pensão, luz, banhos quentes, a casal tratamento 350$000, em casa de senhora respeitavel, rua Santo Henrique 148 praça, Saenz Pena. (T 16957) K

QUARTOS — Alugam-se dois em casa de familia de todo respeito, a pessoas distinctas. Travessa da Soledade 21, Mattoso. (T 18255) K

São Christovão, Andarahy e Villa Isabel

ALUGA-SE boa casa, com quatro quartos, duas salas e vasto terreno, á rua Gonzaga Bastos n. 75. (T 18315) L

ALUGA-SE com contrato, a casa da rua Engenheiro Rocha Fragoso n. 51, com 2 salas, 3 quartos, quarto para creada, installação electrica, fogão a gaz, banheira, tanque e pequeno quintal. Está aberta das 9 horas da manhã ás 4 horas da tarde. Trata-se no Cinema Ideal. (T 18329) L

ALUGA-SE mobilado ou não, ou vende-se, o predio apalacetado da rua Uruguay, 88. Propostas ao major Barbosa, telephone B. M. 2100. (T 18331) L

ALUGA-SE uma boa casa, á rua Theodoro da Silva n. 343.A, com 2 quartos e duas salas, aluguel 300$; inclusive taxas; chaves á mesma rua 321; trata-se na Comp. de Administração Garantida, Quitanda, 73, sob. (T 18313) L

ALUGA-SE em casa allemã, sem creanças, uma sala bem mobilada, com entrada independente, varanda e jardim, a pessoas distinctas, rua Dr. Maciel, 81, (S. Christovão), bondes Ponta Caju', Caju'-Retiro ou S. Luiz Durão. (T 18320) L

ALUGA-SE um bello aposento, ricamente mobilado com ou sem pensão, em casa de uma senhora estrangeira de fino tratamento, para casal ou cavalheiro; aluga-se só a pessoas distinctas; rua General Canabarro n. 56 — S. Christovão. (T 19165) L

ALUGA-SE em casa de familia allemã, um quarto de frente bem mobilado, com café; rua Mariz e Barros n. 292 (8). (T 19130) L

ALUGA-SE a casa da rua T. Club n. 233. Aluguel 300$ e taxas; trata-se á rua Candelaria n. 4, 2º andar. (T 17872) L

ALUGA-SE uma sala de frente a um senhor de tratamento ou pessoa do commercio; rua Visconde de Abaeté n. 97 — Villa Isabel. (T 19148) L

ALUGA-SE em casa de familia um bom quarto com pensão, a casal sem filhos ou a dois rapazes; rua Professor Gabizo n. 192. (T 17789) L

ALUGA-SE magnifico predio á rua Sinimbu' (antiga Matto Grosso) n. 96 — S. Christovão, pintado e forrado de novo; tem 2 salas, 4 quartos, dependencias indispensaveis e grande quintal, em logar alto e saudavel; as chaves encontram-se no n. 92 e tratar á rua Buenos Aires n. 73. (T 19048) L

ALUGA-SE uma casa com 3 quartos, 2 salas, varanda e mais dependencias; ver e tratar á rua Dona Amelia n. 24 — Andarahy. (T 19031) L

ALUGA-SE em casa completamente nova e confortavel, quartos espaçosos a preços razoaveis, rua Barão de Ubá, 45. S. Christovão. (T 17790) L

ALUGA-SE o predio da rua Grajahu' n. 111, acabado de construir com 5 quartos, 2 salas, copa, cozinha, despensa, banheiro, fogão a gaz, — grande quintal e jardim na frente. Trata-se na rua de S. Pedro, 248, — loja. (T 17808) L

ALUGAM-SE bons quartos confortaveis e arejados, á rua Barão de Ubá n. 45. (T 18090) L

ALUGA-SE um predio com 5 quartos, 3 salas, cozinha, quarto de banho, grande terreno, aluguel 450$. Rua General Silva Telles 24, Andarahy. (T 19100) L

ALUGA-SE o 1º andar e loja da rua S. Luiz Gonzaga n. 111, chave no mesmo numero, Casa de ferragens. (T 18166) L

ALUGAM-SE os predios á rua São Luiz Gonzaga n. 339 e 341, podem ser vistos das 8 ás 16 horas, informações no armazem n. 350, preço, 350$000 taxas e agua. (T 16902) L

ALUGA-SE boa casa á rua Major Fonseca n. 33; as chaves estão no 27. (T 17690) L

ALUGA-SE um quarto mobilado, modestamente, em casa de pequena familia allemã, rua S. Valentim n. 28 — Praça da Bandeira. (T 16043) L

ALUGA-SE uma sala de frente com ou sem pensão, á rua Mattoso, 119, tel. V. 1227. (T 18101) L

SUBURBIOS

ALUGA-SE metade de uma casa, na rua de Cachamby n. 221 — Estação do Meyer. (T 19129) M

OLHOS

Inflammações e Purgações

USE O

« COLLYRIO MOURA BRAZIL »

Vende-se em todas as pharmacias e drogarias. (T 18197)

18$000

1 duzia de pratos de granito inglez

CASA SENTINELLA

CAMERINO 118 (11755)

(269) FOLHETIM DO "CORREIO DA MANHÃ"

Martyr da Calumnia

por LUIZ DE VAL

— Eu? exclamou d. Felix, estranhando que Aranda invocasse o seu testemunho.

— Sim, o senhor, a quem ha dias lhe confessei as minhas suspeitas a respeito de um certo mendigo que encontrámos defronte do portão do parque, na tarde em que chegámos do castello.

— Um mendigo! exclamou Raphael.

— Ah! Aquelle?... interrogou d. Felix.

— Sim, o que fugiu mostrando medo ao ouvir o galope dos nossos cavallos.

— O que o senhor julgava que fosse... que nome lhe chamou?

— Jayme Ramos.

— Jayme! Jayme aqui! exclamou Raphael. Fale, amigo Aranda.

Ernesto não se fez rogar.

— Juraria, exclamou, que era elle o mendigo, que, conforme disse, estava defronte do portão, e que, ao ver-nos, apressou o passo pela estrada acima. O mais natural seria, bem devem comprehender, que, vendo duas pessoas como nós, se tivesse approximado a pedir-nos esmola. Mas, nada; foi andando, a olhar desconfiado de revés, emquanto eu dava voltas á imaginação a pensar onde e quando eu já tinha visto aquelle homem.

— E tinha a figura de Jayme?

— Completamente. A sua cabeça pequena, o cabello arroxeado, as mesmas costas herculeas, o seu mesmo andar. Só se lhe notava a differença, de que aquelle mendicante tinha a barba crescida, uma barba de côr de açafrão como o cabello.

— Não se enganaria, amigo Aranda? replicou Raphael.

— Oxalá! Para não os assustar inutilmente, não falei do caso ao chegar, e até pedi a d. Felix não fizesse menção deste incidente. Mas a estranha morte desse cão, do guarda mais fiel da casa, de noite aproveitando a escuridão e a solidão da estrada e do parque, me faz pensar agora nas minhas suspeitas, dal-as por certas, e fazer deducções que vou expôr.

— Fale, nós o escutamos.

— Os senhores sabem que Julia e o conde de Casa-Lot fugiram no momento em que se viram descobertos, cercados por todos nós e receosos da tremenda responsabilidade que sobre elles podiamos attrair, se se lhes pedissem contas da tutella da pobre Neves, que elles ignoravam ter recuperado a razão, e casado com o amigo Ortiz.

— Effectivamente, mas que tem que ver Julia e...

— Devagar, devagar, sr. d. Raphael. Apezar de eu não ter sido chefe de policia nem guarda civil, nem juiz de instrucção, fui juiz fiscal em algumas causas militares, e aprendi a descobrir algumas velhacarias e até verdadeiros delictos, empregando apenas a logica, que nos assumptos criminalistas é o mais pratico.

Ernesto fez uma ligeira pausa, e continuou:

— Com os condes de Casa-Lot foi tambem esse bandido de Jayme.

— Suppõe-se que fugiria com elles, observou Ortiz.

— Não, sabe-se com certeza, pois os viram, aos tres, juntos em Hendaya. Como para mim é incontestavel ser Jayme aquelle mendigo, deduzo da sua presença nestes arredores, que Julia e Carlos Derlander não podem andar longe daqui.

— Outra vez em Hespanha?

— Justamente.

— Mas com que intenção? Não receiam, que nós lhes lancemos a mão, e os entreguemos á justiça?

— Pois é do contrario que elles tratam, atirarem-se sobre nós com todo o peso da sua malvadez.

— Não comprehendo porque haviam principiado pela [illegible] da casa.

— O principal era tirar estorvos perigosos. Em campanha, para surprehender o inimigo, o que primeiro se trata é de afastar as avançadas.

— Acaso intentarão um assalto á Casa de Saude?

— Quem sabe! Não creiam, que elles pensém em os assassinar.

— Para isso já estariamos prevenidos.

— Tratarão doutra coisa.

— De que?.

— De roubar a sua filhinha, por exemplo.

— Oh! Isso é mais difficil que nos assassinar.

— Sim, mas é mais seguro e menos exposto, porque afinal o sequestro duma creança recem-nascida não são dois assasinatos de pessoas adultas, de que resultaria grande escandalo, e poria desde logo a policia em acção.

— Mas tambem um sequestro...

— Não deixa de ter seus perigos e as suas consequencias; mas um sequestro póde ser apenas uma ameaça, e quem sabe o que aquelle demonio de saias, que se chama condessa de Casa-Lot, se propõe a fazer, tornando-se senhora do pobre innocentinho.

— Na verdade, Aranda tem razão, interveiu d. Felix. Tudo ha a esperar dessa diabolica creatura, a cuja voz se move o marido, não tão sagaz e audacioso como ella, e essa especie de carrasco que traz comsigo, esse animal inconsciente que se chama Jayme, seu braço executor e seu instrumento cego e brutal como o machado, que corta onde o guia a mão que o empunha.

— De fórma que os senhores acreditam, que a segurança da menina está ameaçada? perguntou Raphael.

— Assim o julgo, respondeu Aranda.

— E eu tambem, ajuntou d. Felix.

— Mas, que fim terão elles em roubar a creança?

— O que sempre têm seguido, tornou Aranda.

— Repare, em como se não mexeram, emquanto Neves lhe não deu um herdeiro dos seus bens, que elles desfrutaram durante a sua loucura. Não se atreveram a commetter um assassinato na pessoa de Neves; mas agora é differente, existe um herdeiro, é preciso supprimil-o; e demais, uma vez que se evite esse obstaculo, elle virá com o tempo, tenha a certeza do que lhe digo.

— Bem, então consideremos bem no caso presente; para livrarmos a creança desse perigo, que devemos fazer?

— Não basta, amigo Ortiz, salval-a; estando todos já prevenidos, seria muito difficil que conseguissem roubal-a. E' preciso fazer mais. Obrigal-os a cair nas suas proprias rêdes.

— Vejo o caso difficil, porque a condessa não se deixa apanhar assim como se imagina.

— Em apanhando um dos seus cumplices é bastante. A Jayme, por exemplo.

— Esse deixar-se-á matar, e não denunciará os seus amos. E depois, sem provas legaes, nem corpo de delicto...

— Isso veremos. E' preciso pensar maduramente num plano, e eu espero que á noite terei já combinado um, que trago na imaginação.

— Tornaremos a lutar com essa gente que julgavamos vencida.

— Apresenta-nos uma nova campanha, e a morte do cão foi o primeiro ataque, disse Aranda, dando por terminada a conferencia.

VIII

A CILADA

Naquella noite, Raphael Ortiz, d. Felix e Aranda, que não haviam dito nada a Neves nem a d. Pedro, da morte violenta do cão, prohibindo a Alma que mostrasse deante delles o immenso pezar que lhe havia causado a morte do seu fiel companheiro de brinquedos, chamaram reservadamente o criado Ambrosio, que fôra o mesmo que falára com Jayme na estrada.

— Rapaz, perguntou-lhe Aranda, na presença de Raphael e de d. Felix; tens visto por acaso rondar por estes contornos um mendigo alto e gordo?

— Com o cabello arroxeado? interrompeu Ambrosio, e a barba tambem da mesma côr?

— Isso mesmo.

— Que tem a cabeça muito pequena e os olhos escondidos por debaixo das sobrancelhas?

— Exactamente, exclamou Ortiz.

— Pois sim, senhor, não só o vi, como lhe falei.

— Quando?

— Ante-hontem de tarde, quando começava a anoitecer.

— Onde?

— Na estrada, ali, na encosta. Fui com elle até á entrada do atalho que vae á casita de Joanna, da ama que está creando a menina.

— E dizes que falaste com elle?

— Sim, senhor. Pediu-me esmola, e travou conversa comigo.

— Conta-nos então o que se passou.

Ambrosio referiu minuciosamente o que tinham falado.

— Bem vêem, senhores, que é elle, exclamou Aranda. Não podia deixar de ser. Eu sou bom physionomista. Essa Soledade que procura, essas insidiciosas perguntas acerca do estado de Neves...

— Sim, sim, não padece duvida, que é elle.

(*Continúa*)

ANGLO SUL-AMERICANA

COMPANHIA DE SEGUROS TERRESTRES E MARITIMOS
Capital — 2.000:000$000 — Fundos de reserva — 3.121:893$482.
64, RUA DO OUVIDOR, 64 - 1º andar — Telephone N. 209. — RIO DE JANEIRO.
2º andar — Telephone N. 885.
PARA SEGUROS DE VIDA PREFIRAM A SUL AMERICA.
(20633)

ALUGA-SE com 3 quartos, 2 salas e mais dependencias, a casa da rua Getulio, 38, estação de Todos os Santos. Ver e tratar das 8 ás 16, na mesma. (T 19028) M

ALUGA-SE um bom terreno á rua Dr. Dias da Cruz; trata-se na Companhia de Administração Garantida, Quitanda n. 73, sobrado. (T 18311) M

ALUGA-SE a casa da rua Flack n. 173, um minuto da estação do Riachuelo, com 2 salas, 3 quartos e pequeno pomar; trata-se no n. 152. Telephone Jardim 1027. (T 18168) M

ALUGA-SE por 360$000, um bom predio á rua Magalhães Couto n., Meyer, com 3 quartos e 2 salas; trata-se na Companhia de Administração Garantida, Quitanda n. 73, sob. (T 18311) M

ALUGA-SE o palacete da rua Bella Vista n. 51, Engenho Novo, centro de terreno, porão habitavel, informações telephone Central 1907; tratar Avenida Mem de Sá n. 158, sob. (T 19172) M

ALUGA-SE por quatro mezes, uma boa casa, toda forrada e pintada de novo, com alguma mobilia, propria para pequena familia de tratamento. Fogão a gaz, aquecedor e banheira esmaltada. No melhor ponto do Riachuelo. Trata-se com o A. V. Bello, rua da Quitanda n. 143, 1º andar. Aluguel modico. (T 19169) M

ALUGA-SE a casa da rua Gomensoro n. 21, Olaria, 3 quartos, 2 salas e mais dependencias; trata-se no mesmo. (T 19135) M

ALUGA-SE o predio á rua Souza Barros n. 27; chaves no mesmo e tratar com dr. Ortiz, rua de S. Pedro n. 14. (T 19019) M

ALUGA-SE um quarto a casal que trabalhe fóra, em casa de familia, á rua Bento Gonçalves, 32, Engenho de Dentro. (T 18144) M

ALUGA-SE uma pequena casa para familia de tratamento, E. de Rocha, á rua dos Thymbiras, antiga n. 11, chaves ao lado, portão de zinco; tratar á rua 7 de Setembro, 77, com o dentista. (T 18040) M

ALUGA-SE uma boa casa propria para familia de tratamento. Trata-se no Armazem Mineiro. São Matheus, Linha Auxiliar. (T 17734) M

ALUGA-SE sala e quarto de frente com serventia, á rua Caminha de Sacco n. 16, 2 minutos de Bom successo. (T 17711) M

ALUGA-SE uma excellente sala de frente, á rua Flack 87, Riachuelo (T 17716) M

ALUGA-SE o bom predio com 2 salas, 3 quartos, porão com 4 commodos e bom quintal, á rua Roberto Silva n. 68, estação de Ramos; as chaves na mesma e trata-se á rua General Camara n. 36, das 4 ás 5 1/2 horas da tarde, com Castro. (T 19101) M

ALUGAM-SE uma sala e um quarto de frente, em casa de familia bem mobilados, com boa pensão, casa nova, co telephone, etc., 2 minutos da estação, rua Columbia 51, Quintino Bocayuva. (T 17784) M

CASA — Aluga-se na rua Bento Gonçalves n. 68; trata-se na mesma, n. 73. Engenho de Dentro. (T 18003) M

NICTHEROY

ALUGA-SE por 280$ ou vende-se casa de 3 q., 2 salas, esgotos, etc.; perto das barcas, 3 bondes de $100; rua Geraldo Martins n. 17 — Nictheroy. (T 17719) T

ALUGA-SE um grande quarto arejado, mobilado, com pensão, mobilia e casa nova, perto da praia, rua Lopes Trovão n. 87 — Icarahy. (T 10117) T

ALUGA-SE, na praia do Icarahy, Nictheroy, por alguns mezes ou por longo tempo, um predio com 6 commodos. Ver e tratar na rua Miguel Frias n. 59, Nictheroy, ou pelo telephone Norte 2701 — Rio. (T 19145) T

ALUGA-SE boa sala de frente, mobilada, sem pensão, a senhores do commercio ou casal sem filhos; praia de Icarahy n. 31. (T 18186) T

ALUGA-SE na casa estrangeira sem filhos, de frente ao mar, uma sala bem mobilada, com pensão, para casal ou cavalheiros distinctos — Nictheroy, praia das Flexas n. 161. — Tel. Nictheroy 1126. (T 18157) T

ALUGA-SE em Icarahy, em casa de familia, aposentos confortavelmente mobilados, com ou sem pensão, a casaes ou cavalheiros de tratamento, — na rua Coronel Moreira Cesar n. 56, antiga Vera Cruz, casa nova, distante dois minutos da praia. (T 16932) T

ALUGAM-SE 2 bons quartos, sem mobilia, perto dos banhos de mar a um ou dois senhores do todo o respeito. Informações no Armazem Luzo Brasileiro, rua José Bonifacio, 7, — S. Domingos, Nictheroy. (T 17721) T

ILHAS

ALUGA-SE uma casa á rua Paranapuan 106, Freguezia, ilha do Governador. (T 18167) X

Compra e venda de predios e terrenos

AGUAS S. Lourenço — Vende-se 1 lote de terreno, defronte ao Hotel Central. Informações com o sr. Braga, rua Riachuelo 289. (T 18265) N

CASA. Compra-se um predio entre Meyer, Andarahy, S. Christovão, até 16 contos, para residencia de familia. Resposta á rua D. Anna Nery n. 36. (T 17836) N

COMPRAM-SE predios e terrenos bem localizados; informes detalhados á caixa 2 do "Jornal do Commercio". A Empresa. (T 11120) N

COPACABANA. Apartamento, sala e quarto com sacadas, juntos ou separados, mobilados e com pensão, a casal ou senhor de tratamento. Unicos inquilinos, perto dos bondes e mar. Rua Barata Ribeiro, 239. (T 19114) N

COMPRA-SE uma casa, prefere-se Boca do Matto, Meyer, no minimo 3 q. até 20 contos; inf. ao sr. Olindino Guimarães. Rua Lopes da Cruz, 165, Meyer. (T 18281) N

Terrenos — Vendem-se optimos lotes, áreas e sitios, nos melhores pontos de Jacarépaguá, Marangá, Piedade, etc.; para ver e tratar com o sr. Adolpho Paladino, á Rua Candido Benicio n. 37, em Cascadura. (T. 17778) N

TERRENOS: 10x50 de 100$ a 600$, vende-se a prestações de 5$ a 30$, em logar muito prospero e proximo da Est. de Merity, E. F. L., servida por 44 trens diarios e passagens de 300 réis ida e volta, 45 minutos da Praia Formosa; informações por favor, com o sr. Silva, rua do Theatro n. 1, sala 3, das 14 ás 17, todos os dias uteis. (T 18336) N

TERRENOS baratos — Vendem-se lotes em Copacabana, Andarahy e outros bairros. R. S. Pedro 61. (T 16032) N

Terrenos — Vendem-se optimos lotes, bem situados, nas ruas Uruguay, Ladislão Netto, Maxwell, Pontes Corrêa, Juparanã, Indayassú, Barão S. Francisco Filho e Barão de Mesquita até 5 annos de prazo. Trata-se á rua S. Pedro n. 132, sobrado. Telephone Norte 3259. (os melhores logradouros do Andarahy), em franca valorização. Facilita-se o pagamento. (20644) N

VENDE-SE um bom terreno, na rua dos Cardosos, esquina da rua Caetano da Silva, sendo 20 metros de frente para a primeira e 40 para a segunda, com egual fundos. Preço, réis 8:000$000. Trata-se na rua do Lavradio n. 186, sob. Tel. C. 5311. (T 17308) N

VENDEM-SE 3 lotes de terreno de 11 x 40 cada lote, em Petropolis, distante 15 minutos a pé da Estação de Leopoldina, tem agua e luz e boa Estrada, para mais informações na Floricultura Progresso, á rua 1º de Março, em Petropolis, de Joaquim Faria. (T 16576) N

VENDE-SE, proximo á estação de Mendes, uma das mais ricas vivendas do logar, só a casa vale 30:000$. Excellente aguas, 4 vaccas, 2 cavallos, pasto, matto, chacara, e muitas plantações. Entender-se com o major Escobar. (T 16733) N

VENDE-SE o predio da rua Maria Luiza n. 93 e o terreno n. 95; pódem ser visto a qualquer hora. Trata-se á rua da Alfandega n. 105. (T 16900) N

VENDE-SE um magnifico terreno na rua Itapú, quasi esquina de Barão de Mesquita, com 20 metros de frente por 38 de fundos. Informações pelo Teleph. Jardim 923. (T 16062) N

VENDE-SE um terreno de 6 x 09 metros, á rua Wenceslão n. 49, Meyer. Para tratar á rua V. Tocantins n. 34 — Todos os Santos. (T 17731) N

VENDE-SE, como negocio de occasião, a casa sita á rua Canadá n. 377 — Penha. Trata-se na mesma. (T 16914) N

VENDE-SE um chalet de madeira, coberto com telhas francezas, com cinco commodos assoalhados, por preço barato, á rua Quinta da Piedade, junto á estação e bondes. Trata-se com o morador do mesmo, sr. Xavier Pariz. (T 17791) N

VENDE-SE um terreno em esquina de dias quartos, á rua da Quitanda, 73, sob. Bomsuccesso; 53, Quintino Bocayuva. (T 17810) N

VENDE-SE um predio novo, com 4 commodos e telheiro, proximo á estação de Olaria, rua Guimarães, 52. Preço, 14 contos, 6 á vista e em prestações de 300$ mensaes; o predio está alugado por 150$; trata-se na rua Lopes de Albuquerque, 5. (T 18146) N

VENDE-SE um grande terreno em V. Nilopolis, 113x100, esquina, um 48x100, perto da estação, 100x80, esquina, proprios para pomares; tratar M. Campos. Av. Passos, 34, sob. (T 19051) N

VENDE-SE pelo maior offerta, a casa da rua Wenceslão, 35, Meyer. Boca do Matto, tem grande terreno, é negocio de occasião. (T 19142) N

FRAQUEZA DA SYPHILIS

S. Lyria, tendo fraqueza devido á syphilis, tomou 1 vidro de Luetyl, ficou forte, augmentou 3 kilos; gastou 6$000. Helena tomou 10 vidros de outro depurativo, ficou no mesmo e gastou 40$000.

LUETYL
Só em bôas pharmacias
(20204)

VENDAS DIVERSAS

VENDE-SE um piano (francez por 1:250$, r. Carmo Netto, 134. Mangue. (T 18190) O

VENDE-SE um varejo de cigarros, á rua da Quitanda, 73, sob. trata. (T 19081) O

VENDE-SE um auto Opel, bem conservado, bom motor e (taxi, n. 769); na garage da rua Visconde de Itauna, 341; tratar na rua Visconde de Itauna, 95, com Ribeiro, das 8 ás 18. (T 17728) O

VENDE-SE um bom piano, com caixa de pão setim, 3 cordas, 7 oitavas, em perfeito estado; tratar por favor, rua Vasco da Gama, 17. (T 19080) O

AUTOS caminhões, vendem-se dois, sendo um marca Saurer, para 5 toneladas e outro inglez para 5 toneladas; ambos garantidos. Demonstração a qualquer hora. Na garage á rua Haddock Lobo, 234. (T 19205) O

ANTES de comprar o remedio aconselhado, saiba o preço na Drogaria André; Sete de Setembro, 3. (T 16819) O

A SENHORA está triste? Só quem não é regulares? Tome CAPSULAS SEVENKRAUT (Apiol-Sabina-Arruda) Rua Uruguayana 142. Drogaria. Ap. D. N. S. P. n. 94, 19-1-921. (T 14003) S

VIAS URINARIAS

Syphilis, molestias venereas e da pelle
DR. BELMIRO VALVERDE
Da Academia de Medicina
Tratamento rapido e garantido dos estreitamentos da urethra, gonorrhéas, cystites, hydroceles e hemorrhoidas. Exame directo da urethra, por apparelhos proprios. Cons., largo da Carioca, 10 1 á 6.
(3096)

CASA VERDE — V. Ex. está noivo? Deseja comprar moveis de bom gosto? Queira visitar a nossa exposição. Rua Senador Euzebio n. 88. Tel. Norte 4079. (16811) S

COMPRAM-SE roupas usadas de homem e sra. Paga-se mais do que outras casas. Tel. Central 3344. Rua Senador Dantas, 75. (16112) S

ESPIRITA clarividente, attende diariamente. Rua Dr. Carmo Netto 208, sobrado. (T 19021) S

FRIBURGO — Zito — O sujeito é o gosto possivel, como aviso importante, já passou pela policia onde deixou o retrato, telephone a qualquer hora e saberão, tenro provas que terás. (T 19176) S

FORNECE-SE pensão particular, em casa de familia; rua Sacramento, 169, casa 3, sobrado. (T 18218) S

FILTROS paulistas com pedra franceza, a 12$000, 14$, 16 e 18$000. CASA ANTUNES — Praça 15 de Novembro 38. (20069) S

Gonorrhéa Syphilis Cura da gonorrhéa aguda ou chronica, em poucos dias por processo de exito absolutamente comprovado, bem como de todas as manifestações da syphilis e todas as suas manifestações, com injecção indolor, de effeitos garantidos. — URUGUAYANA, 134, de 8 ás 11 e 1 ás 6. — DR. RUPERT PEREIRA. (T 19188) S

IMPOTENCIA — Seu tratamento. Assembléa 54, das 9 ás 9. DR. PEDRO MAGALHÃES. (T 16836) S

LIVROS diversos, 300 volumes. Vende-se de occasião. Catalogos e informações C. 3131. (T 19175) C

LINDOS CASTIÇAES ELECTRICOS E BRONZES PARA PRESENTES, ACABA DE RECEBER A CASA BRAGA. Rua Gonçalves Dias n. 89 e 7 de Setembro, 107. (14560) S

MACHINA Singer, vende-se uma, cose e borda, por 250$000, rua Visconde da Gavea 61. Loja. (18183) O

M. CAMARA, viuvo e successor da vidente cartomante Mme. Zizina, previne que se mudou para a Avenida Passos, 32, 1º andar, consultas das 11 ás 5 horas. (T 19186) S

MME. Oriental, espirita e celebre cartomante e sciencias occultas, com 20 annos de pratica em Jerusalem e na maior parte da Europa. Revela o segredo humano pela graphologia physionomica, lê a palma da mão e toda a sina da pessoa. Consultas todos os dias, á rua da Constituição 47, 1º andar. Tel. C. 2508. (T 9180) S

MACHINAS SINGER Trocam-se, a prestações e concertam-se. Machinas usadas desde 60$, para cima. Deposito Frei Caneca, 123. Tel. Norte 4976. (T 17852) S

OFFERECE-SE para salão chic uma manicure com longa pratica de serviço. Tel. C. 3350. (T 16886) S

OFFERECEM-SE capas para mobilia, a 85$; Stores bordados a 25$, com armação; á rua Senador Euzebio 87, tel. Norte 4079. Casa Verde. (S 16811) S

PIANO allemão Ritter, Vende-se, r. Anna Guimarães 77, casa 5, E. do Rocha. (T 17867) S

PENSÃO superior: 80$ por mez, com café e commodo mobilado 150$. Tel. 5459 Norte. Rua 1º de Março 86, 2º andar. (T 18132) E

PIANO ou auto-piano, compra-se urgente, para particular, embora precise reparos. Tel. 241 Villa. (T 18001) S

PEQUENA familia de respeito, trata uma ou duas creanças de trato para cuidar com todo o carinho e conforto, mediante retribuição. Carta nesta redacção a O. C. B. (T 17702) S

LAMPADAS

Companhia Paulista de Material Electrico
RIO DE JANEIRO
RUA SÃO JOSÉ, 76
(13245)

PIANO allemão Ronisch, cepo e armação de metal, cordas cruzadas, teclado marfim, pessoa que se retira vende pela metade de seu valor, á rua do Mattoso 112, casa 10. (T 18335) O

PIANOS e auto-pianos — Não comprem sem pedir catalogos ou visitar a grande e bella exposição de pianos crapaud, de armario e autopianos novos e authenticos, de 10 das principaes fabricas allemãs. Preços populares, sem competencia, e dá-se prazo. A casa que mais pianos vende. R. Ferreira & C. Rua São Francisco Xavier, 388 — T. V. 3.068. (16810)

QUER comprar ou vender joias de todos os valores, com seriedade? Vá na "Joalheria Valentim"; rua Gonçalves Dias, 37, fone 994. C. (T 14513) S

SYPHILIS e consequencias cura radical; injecções INDOLORES de sua preparação, 606 e 914. Assembléa n. 54; das 10 ás 21.
DR. PEDRO MAGALHÃES (T 16835) S

SER FELIZ nos negocios, amores, ter saude e realizar tudo que desejar; cartas com sellos para a resposta, a P. S. Estação de Mesquita, E. do Rio. (T 18025) S

TOCADOR de bandolim precisa de companheiro com violão, sério; rua Miguel Fernandez 41, Meyer. (T 19155) S

Veterinario — Dr. Cesar d'Albrieux lente cath. da Escola Sup. de Ag. e Med. Veterinaria. Residencia: rua Frei Caneca 62. Tel. N. 7111. (T 16736)

GONORRHEA e suas complicações. Cura radical por processos seguros e rapidos. — DRS. JOÃO ABREU e BRANDINO CORRÊA. Das 8 ás 19 horas. Rua de S. Pedro 64. Tel. Norte 5803. (16809)

UMA senhora nortista fornece pensão a domicilio. Telephone B. M. 682. (T 19216) S

MAGNIFICOS TERRENOS

APROVEITEM

um dos vossos domingos ou feriados visitando a Villa Bôa Esperança, em frente á Estação Marechal Hermes. Terrenos em lotes a prestações modicas e prazo longo. A Villa é servida pelas Estações Marechal Hermes e Bento Ribeiro, na E. F. C. B., Honorio Gurgel e Sapé na E. F. Auxiliar. Bons terrenos cortados de bellas avenidas e ruas ultimamente construidas. O abastecimento de agua já foi concedido á Companhia, pelo Exmo. Ministro da Viação e Obras Publicas. --- Horario de trens rapidos e frequentes. Pessoal habilitado attenderá a todos os interessados no escriptorio em frente á Estação Marechal Hermes.

(T 19120)

VENDE-SE um predio á rua Visconde de Tocantins, estação de Todos os Santos, com quatro quartos, tres salas e mais dependencias; tratar com o sr. Sanches, á r. Visconde de Inhauma, 113, sobrado, das 11 ás 14 ou das 4 ás 5 1/2. (T 19030) N

VENDE-SE o predio da rua Cardoso Junior n. 205, em leilão, amanhã, sabbado, á 1 hora da tarde, á rua S. José, 17, pelo Leiloeiro Gusmão. (18902) N

VENDE-SE um bom sitio com 3000 enchertores e mudas de laranjas, casa regular, agua muito boa, perto da estação de Austin, E. F. C. B., E. do Rio; informações com o sr. Lima e Cia., no mesmo logar. (T 18178) N

VENDEM-SE 3 predios novos, juntos ou separados, não habitados, á rua D. Claudina, junto á padaria, á rua Dias da Cruz n. 345, Meyer. (T 17818) N

Enxadas COROAS
GRANDE STOCK
RUA S. PEDRO N. 28

Ferragens em geral
GRANDE STOCK
RUA S. PEDRO N. 28

TINTAS E OLEOS
ESMALTES E VERNIZES
RUA S. PEDRO N. 28

Serras para Engenhos
GRANDE STOCK
MONTEIRO, MUNIZ & C.ª
RUA S. PEDRO N. 28
(18909)

VENDE-SE o magnifico predio da rua Visconde Itamaraty 84, em leilão, dia 2 de janeiro, ás 5 horas da tarde, pelo leiloeiro Gusmão. (18903) N

VENDA de predios e terrenos bem localizados, diariamente, das 10 ás 18. Rua Uruguayana, 95. Figueiredo, Gonçalves e Pires. (T 12274) N

VENDE-SE a casa da rua Duqueza de Bragança n. 15, Andarahy, toda pintada a oleo, com 3 quartos, 2 salas, banheiro, aquecedor e fogão a gaz. (T 16572) N

VENDE-SE o predio á rua Conselheiro Autran n. 24/26. Villa Isabel, em leilão, pelo leiloeiro Palladio, hoje, 29 do corrente, ás 4 1/2 horas da tarde, em frente ao mesmo. (T 17477) N

VENDE-SE o predio da rua Torres Homem n 243, com 2 quartos, 2 salas, cozinha e quintal. Preço, réis 14:000$000; ver das 12 ás 2. Tratar rua Constituição n. 45. (T 17854) N

VENDE-SE por 23 contos, um predio á rua do Uruguay, com jardim na frente e está vago. Tratar á praça 7 de Março n. 7, Villa Isabel. (T 17866) N

VENDE-SE um bom terreno, mede 10x55, na rua Moreira, junto á Avenida Suburbana, no Engenho de Dentro, com bonde de Cascadura e bonde Engenho de Dentro á porta, já prompto para edificar, para tratar com o sr. Reis, á rua Dr. Niemeyer, 69, casa 16, no Engenho de Dentro. Preço 4 contos. (T 19162) N

VENDEM-SE em Merity, 3 lotes de terreno e uma casinha, com 4 commodos, construida de tijolo, á rua da Vargem n. 6, a 5 minutos da estação da Leopoldina. Trata-se á r. 28 d'Agosto n. 65. Ipanema. (T 19137) N

VENDE-SE um predio de solida construcção, com 3 quartos, 2 salas, cozinha, agua e luz; trata-se com o proprio. Avenida Suburbana n. 2179. (T 19138) N

VENDE-SE por 80:000$, esplendido e grande predio da rua S. Francisco Xavier n. 929, esquina da travessa Souza Dantas, em terreno de 12x65, linda morada para familia, collegio ou pensão, está aberto e vago; tratar na rua Acre, 122, camisaria. (T 18256) N

VENDE-SE a casa, centro terreno, proximo ao Maracanã, com 6 q., 4 s., fogão a gaz, banheira, aquecedor, etc; trata-se Haddock Lobo, 70, c. 1. (T 18261) N

VENDE-SE á rua Vaz de Toledo n. 170, Engenho Novo, uma casa com duas salas amplas, quatro quartos, cozinha a gaz e mais dependencias, optimo quintal arborizado, casa em centro de terreno; trata-se na mesma. (T 19159) N

VENDE-SE lindo grupo de 2 predios, juntos ou separados, á rua Cabuçu' ns. 95 e 97, em leilão, hoje, 29 do corrente, ás 4 horas da tarde, pelo leiloeiro Gusmão. (11771) N

VENDE-SE um bom predio á rua Cunha Barbosa n. 34 (Saude), com dois quartos e duas salas, etc., aberto durante o dia. Trata-se na Companhia de Administração Garantida, Quitanda 73, sob. (T 18312) E

VENDE-SE um terreno em Olaria, (E. F. Leopoldina), medindo 12 metros de frente, por 24 de fundos e distante da estação 4 minutos. Trata-se com o sr. Gabriel, na rua 1º de Março, 151, loja. (T 19179) N

VENDE-SE uma corrente de platina de traspasse, nova, com 15 grammas, por 825$000. Teleph. Villa 5303. (T 18071) O

VENDE-SE uma machina registradora, nova, em prestações; trata-se no Armazem Mineiro — S. Matheus — Linha Auxiliar. (T 17735) O

VENDE-SE um superior fogão economico, com oito fogos, em perfeito estado, com a respectiva chaminé e serpentina. Tambem vende-se um a gaz com oito chaves; rua Junqueira Freire n. 64 — Praça Affonso Penna. (T 16901) O

VENDE-SE um piano allemão Ronisch 1/4 de cauda, pouco uso. Av. Mem de Sá, 319. (T 19111) O

VENDE-SE um legitimo cachorro policial allemão (Lobo), de um anno; rua Barata Ribeiro n. 626 — Copacabana. (T 16924) O

VENDE-SE uma pharmacia com pouco capital (ou dar o nome, e trabalhar no logar denominado S. José do Ribeirão, E. do Rio. Resposta urgente a pharmacia J. José. (T 18151) O

VENDE-SE todo o mobiliario da casa n. 9 da rua Senador Furtado n. 97. (T 18293) O

VENDE-SE por 500$000, um piano inglez de tres cordas. Rua Gonçalves, 59, Catumby. (T 19139) O

VENDE-SE um balcão e uma caixa, em perfeito estado, ver e tratar, largo da Carioca 15, junto ao "Correio da Manhã". (T 17850) O

VENDE-SE um piano allemão, de cordas cruzadas, inteiramente perfeito. Rua Sant'Anna, 120. (T 19183) O

TRASPASSES

POR motivos de viagem urgente, traspassa-se a quem ficar com os moveis ou contrato da casa. Av. Ligação n. 173, ricamente mobilada. (T. 16592) P

TRASPASSA-SE o contrato do sobrado na avenida Mem de Sá, com 5 quartos, 2 salas de frente, salão de jantar e mais dependencias. Informações pelo telephone 3954 C. (T 18242) P

TRASPASSA-SE a casa da rua Carvalho Monteiro 39, Catttete, com dez quartos e mais dependencias, a quem comprar os moveis. Aluguel modico, e preço de occasião, póde ser vista de 11 ás 16 horas, onde se trata. (T 17839) P

TRASPASSA-SE uma casa, á rua Senador Dantas, a quem comprar os moveis. Informações na mesma rua n. 42, Arazem. (T 17727) P

TRASPASSA-SE um sobrado com contrato, com seis salas, bem mobilado. Rua do Catete 249, 1º. (T 15961) P

TRASPASSA-SE o contrato da casa da avenida Flamengo n. 300, pelo prazo de oito mezes. As chaves estão na propria casa, que pode ser visitada das 9 ás 13 horas diariamente. (T17619) P

TRASPASSA-SE o contrato de uma casa nova e saudavel, em Nictheroy, com vista ao mar. Moveis a vender. Off. s. "partida" caixa 2313, Rio. (T 19134) P

Achados e perdidos

COMPANHIA Aurea Brasileira — Avenida Passos, 11. Perdeu-se a cautela n 4890 serie B da secção de penhores desta companhia. (T 19161) Q

COMPANHIA Aurea Brasileira — Avenida Passos, 11; perdeu-se a cautela n. 73608 da secção de penhores desta companhia. (T 17693) Q

CASA Silva, Jorge da Silva Oliveira, Beco do Rosario, 11, e largo do Rosario, 23. Perdeu-se a cautela desta casa sob o n. 89.362 (T 16999) Q

CASA Campello, Avenida Passos n. 29-A; perdeu-se a cautela n. 83124 desta casa. (T 18139) Q

GRATIFICA-SE a quem entregar á rua do Portinho 77, Penha, um cachorrinho branco e amarello, que desappareceu na feira da Penha no dia 27. (T 19123) Q

PERDEU-SE a cautela 38.326, da caixa Economica. (T 18047) Q

PERDEU-SE a cautela da Caixa Economica n. 26.199, de 1922. (T 17796) Q

DIVERSOS

A MULHER CHIC! Acautele as manchas do vosso rosto e das mãos! Usando o crême ou leite "Sandorans", de Mme. Waldes. Formula Allemã. Sem rival para hygiene da pelle, conservando alva e lisa. Casa Hermanny — 54, Gonçalves Dias. (T. 18151

AUTOMOVEIS. Vendem-se: Overland, Paige, Doudge Brother, Barata Double phaeton e caminhões Ford. Officina Ford, da Garage Lapa, com Medeiros. (T 18086) O

CAPAS para mobilia, stores, cortinas, colchões; só na casa Verde, S. Euzebio 88, tel. N. 4079. (19961) S

COMPRAM-SE moveis, pianos, metaes, crystaes, louças, cortinas, tapetes, paga-se bem. Telephone Central 2956. (T 17591) S

COMPRAM-SE roupas usadas, de homens, cautelas de penhores, e tudo que represente valor. Não se faz questão de preço. Tel. N. 6370. Rua José Mauricio, 43. (T 12777) S

CAMISAS POR MEDIDA

A CASA MORAES recebeu os mais lindos padrões em tricoline
R. Assembléa, 107
Proximo á Avenida
Tel 2419 C.
(18169)

CAMISAS, cuecas, roupa de banho, pyjame; a officina de camisas da rua do Ouvidor, 133, mudou-se para a rua do Cattete, 300, sob., roga-se aos srs. freguezes a fineza de procurarem seus trabalhos que acham-se promptos. (T 17877) S

COMPRA-SE qualquer objecto usado, roupas, tapeçarias, metaes, espelho, machinas, moveis, pianos, não se desfaça antes de chamar Norte 4618. Visconde de Itauna n. 183. (T 17843) S

COMPRAM-SE vestidos, capas e fantasias de luxo. Paga-se altos preços. R. Lapa n. 43, sob. Tel. C. 2009. (T 15966) S

Casamentos Trata-se sem incommodos para os noivos. Rua dos Invalidos 66-A. (T 16879) S

COMPRAM-SE moveis, pianos, metaes, chrystaes, machinas de costura, cofres de ferro; pagam-se bem. — Tel. C. 2044. Av. Mem de Sá, 189. (T 17666) S

COMPRAM-SE roupas usadas, moveis e tudo que tenha valor. — Paga-se mais que qualquer casa. Tel. Central 2637. Rua José Mauricio, 16. (T 11446) S

CONTABILIDADE commercial e bancaria, ensina-se rapidamente. Rua do Carmo n. 47, 1º. (T. 18268) Z

CAUTELAS da Caixa Economica, e das casas de penhores; compram-se, e paga-se bem, na mais antiga casa, C. Moraes & Cia., na rua Luiz de Camões 56, tem placas encarnadas n. 56, não se enganem. (T 15812) S

COMPRAMOS roupas de homem e qualquer objecto de valor, pagando-se os melhores preços; telph. Central 3432. Rua José Mauricio, 7. (T 14733) S

CASTANHAS especiaes — Rua Senador Euzebio n. 44. (T 18225) S

CALLISTA — Nery Nascimento — Avenida Rio Branco, 151, 2º andar. (Tem elevador). (Pedicure). Altos do Cinema Avenida. Tel. Central 1698. (T 19098)

Callista profissional Margarida de Almeida. R. Ouvidor, 149, sob. Tel. 1263, N. (T 13651)

Doenças venereas Tratamento cuidadoso e rapido quanto possivel da gonorrhéa e das suas complicações na urethra, prostata, testiculos, bexiga e rins; da syphilis; dos cancros molles e das adenites, etc. — pelo DR. JULIO DE MACEDO, á rua da CARIOCA 54-A (de 8 ás 11 e de 1 ás 6).) (T 19131) S

DINHEIRO, empresta-se por promissoria, desde 100$000. R. Constituição 8. (T 19093) S

DINHEIRO — Empresta-se sobre moveis e pianos que ficam em poder do devedor. Garantia, seriedade e reserva. Caixa Postal 2676. (T 16899) S

DINHEIRO — Empresta-se sob notas promissorias, a negociantes e particulares, desde 100$000. Av. Passos 32, sob., Araujo. (T 18247) S

DINHEIRO — Empresta-se na Companhia Territorial e Constructora; á rua de São Pedro n. 61, sobre mercadorias e moveis, ficando estes em poder do devedor. (15088) S

ESPIRITA Somnambulo — Consultas sobre qualquer sentido, fazendo desapparecer os embaraços, rivalidades da vida por mais difficeis que sejam; trabalhos verdadeiros e garantidos; á rua Barão de Petropolis n. 03. Rio; bondes de Estrella á porta, tambem servem os de Itapiru' e Catumby. (T 16896) S

ESPINGARDA — Vende-se uma de calibre 24, cartucho e de um cano. Rua Marechal Floriano Peixoto n. 150, Bazar. (T 19206) O

MEDICOS

Dr. Godoy Tavares Prof. Fac. M. (B. Horizonte) laureado F. Rio, pratica hosp. Berlim e Paris. Coração, pulmão rins e por seus processos — ESTOMAGO E INTESTINOS.
Av. Rio Branco, 137 (Odeon), 3 ás 5, menos 5.ªs — Voluntarios 66 — Sul 3176. (T 12320)

Dr. Alves Neves

DOENÇAS DA NUTRIÇÃO
Asthma — Rheumatismo — Obesidade — Eczemas — Diabetes — Doenças do nariz, da garganta e do figado. Cons.: 2 ás 4, rua Uruguayana, 43. (T 17652)

DOENÇAS DO ESTOMAGO, INTESTINOS, FIGADO E NERVOSAS — *DR. RENATO DE SOUZA LOPES, professor da Faculdade. Exames e photographias pelos raios X. Tratamento especial da epilepsia. R. S. José 39, de 3 ás 6 diariamente. Tel. 5282 C. Res. Rua Voluntarios, 33.* (11384)

Escripturação Mercantil

POR CORRESPONDENCIA

Em doze lições remettidas pelo Correio aos estudantes do interior, uma por semana.

Lições claras e comprehensiveis que tornam o estudo facil e proporcionam o resultado desejado, sendo sufficiente, apenas, o conhecimento da lingua do paiz e quatro operações de arithmetica.

O ensino por meio de correspondencia é applicado por todos os paizes europeus e America do Norte, tendo conquistado fama mundial pelos resultados obtidos.

O autor aceita alumnos para aulas em turmas.

Inscripção até 15 de Janeiro para a primeira turma.

Para obter informações, envie este annuncio com seu endereço a

Francisco Hoffmann

Caixa Postal n. 1.385 — Rio de Janeiro.

BALANÇOS COMMERCIAES
ESCRIPTAS AVULSAS
VERIFICAÇÃO DE ESCRIPTA.
acceita o autor dos Cursos Commerciaes por correspondencia.
(18927)

CURA RADICAL DA GONORRHEA CHRONICA ou RECENTE em poucos dias com processos modernos, sem dôr; garante-se o tratamento. Electricidade. Vaccina 606 e 914. Assembléa 54, das 10 ás 21 horas. DR. PEDRO MAGALHÃES. (T 16833) S

Molestias do pulmão

rins, coração, estomago e intestinos; tratamento especial. Largo Carioca 16 e 18. Dr. Civis Galvão, de 1 hora ás 3. Terças, quintas e sabbados. (T 10981) R

HYDROCELE, TUMORES DOS SEIOS, VENTRE E ESCROTOS

HYDROCELE — Cura radical sem dor, sem operação cortante e sem privar o doente das suas occupações habituaes.
DR. LUIZ DE MARCOS — Uruguayana n. 105, sob., das 2 ás 4. (11386)

DR. REYNALDO DE ARAGÃO

Tratamento da senilidade e menopausa precoce. Molestias das senhoras e partos. Consultas, largo da Carioca ns. 16 e 18, de 1 ás 3, nas segundas, quartas e sextas. (18007)

DENTISTAS

Dr. Silvino Mattos

Laureado especialista em dentaduras, com ou sem chapas, parcines ou duplas; em extracções e tratamento de dentes sem a minima dor; obturações a platina, ouro, porcellana, PIVOTS, coroas e cantos de ouro, etc. Toda a obra é feita com perfeição, rapidez, maxima garantia, ao alcance de todos e em prestações. Rua Sete de Setembro, 231, proximo á praça Tiradentes: das 7 da manhã ás 5 da tarde, todos os dias. Phone: 1.555 Central. (T 18317) R

ANTES de mandar executar qualquer trabalho de esthetica dentaria, consulte gratuitamente ao dr. Netto, Avenida Passos 57. (T 17718) R

Dentista — Heitor Corrêa — Especialista em trabalhos a ouro e dentes artificiaes. Travessa S. Francisco, 12. Tel. 3440, Central. (11390)

DENTISTAS. Exijam a broca, a Godiva, a amalgama e a Placa de Base Alston que são incontestavelmente as melhores, em todas as casas dentarias do Rio e do interior. (16808) R

Dr. Silvino Mattos

Laureado com as maiores e mais elevadas recompensas em varios Congressos Scientificos e em numerosas Exposições Universaes, Internacionaes e Nacionaes, a que concorreu com trabalhos dentarios. 26 annos de pratica. Especialista em dentaduras anatomicas, parciaes e duplas. Rua Sete de Setembro n. 231, proximo á praça Tiradentes. Phone 1.555 Central. (T 18317) R

PROTHETICOS. Para obter bons trabalhos são indispensaveis os dentes Alston Novalloy, o Vulcanite, e o Revestimento Alston, o Gesso D. M. C., etc., Em todas as casa do Rio e do interior. (S 16808) R

DENTISTA

Dr. Moreira Senna. Extracções e tratamento de dentes completamente sem dôr. Collocação de dentes com ou sem chapa, corôas, pivots, obturações a porcellana, etc. Trabalhos rapidos e garantidos por longo tempo, por preços modicos, das 8 ás 8 horas da noite. Rua Uruguayana n. 226, esquina de Marechal Floriano. (T 18088)

OURO para Dentistas

24 K. Garantidos. Gr. 7$600
22 K. Garantidos. Gr. 6$800
18 K. Garantidos. Gr. 5$500
Prata Fina em laminas $300
VIANNA, IRMÃO & C.ª
(Secção de Afinação de Metaes Preciosos).
RUA PEDRO 1º. 28 e 30.
(Antiga Espirito Santo)
(T 17853) R

DENTISTA — Vende-se 1 cadeira William e 1 vulcanizador, Constituição 15, sobrado. (T 19146) O

VENDE-SE uma cadeira "Ideal", em perfeito estado; rua Buenos Aires n. 94, sob. (T 17742) R

PARTEIRAS

MME. Guin, prof. parteira de Barcelona e Rio. Partos e outros trabalhos, Cons. S. José, 27. Tel. C. 1127. Acceita parturientes, rua Buarque de Macedo 78, Tel B. M. 104. (T 11924) Y

SENHORAS — Partos. Tratamento dos abortos e suas consequencias, corrimentos, colicas utero-ovarinas, regras irregulares e prolongadas. ASSEMBLÉA, 54, das 10 ás 21 horas. — DR. PEDRO MAGALHÃES. (T 16834) Y

PARTEIRA diplomada, Mme. Elvira, 22 annos de pratica; attende de 1 ás 4. Rua dos Andradas 149. Phone 1920 Norte. (T 16115) E

Professores e professoras

AULAS de musica, methodo modernissimo, theorico, pratico e recreativo; theoria e solfejo, (systema especial!), violino, canto, piano e violoncello, pelo programma do I. N. de Musica; á rua do Mattoso n. 202 e Medina n. 42 — Meyer. (T 14878) Z

AULAS. Icarahy; rua Alvares de Azevedo, 35. (T 17382) Z

AULAS particulares e individuaes de lingua e mathematica, pelo prof. dr. Washington Garcia; á rua da Quitanda n. 47, das 4 ás 6. (T 16567) Z

AULAS na séde da S. B. de A. C. G., rua da Carioca n. 41, — 3º andar, elevador. Central 3962. (T 17383) Z

BELLO SEXO — Para os vossos incommodos tomem CAPSULAS SEVENKRAUT. (APIOL — SABINA — ARRUDA), ap. D. N. S. P., n. 94, 19-1-921. Tubo original. — A' venda na Drogaria Geraldes. R. Uruguayana 142. (T 14001)

Guarda-livros em 3 mezes

Preparam-se, rapidamente, para exercer as funcções de guarda livros, empregado de escriptorios e concursos bancarios, todas as pessoas que desejem exercer a sua actividade no commercio, nos bancos ou nas repartições publicas. O ensino é pratico, por methodo intuitivo e sem a preoccupação de explorar a bôa fé dos que procuram se instruir. O curso está sob a direcção do DR. JULIO DE OLIVEIRA, lente do Mosteiro de São Bento, lente e sub-secretario do Instituto Commercial, e, portanto, um nome conhecido. As matriculas estão abertas, das 13 ás 20 horas, na rua da Alfandega n. 197, sobrado. (T 18250)

FACULDADE de Philosophia — Pr. Tiradentes 66. Dá-se prospecto. Taxa — 25$000 mensaes. (T 11312) Z

BANCO do Brasil — Concurso proximo. Preparam-se candidatos. Preços modicos. Aulas particulares. Ensino rapido. Rua Buenos Aires 160, sob. Tratar das 3 ás 4. (T 16081) Z

COPIAS á machinas e reproducções no Mimiographo; 7 Set. 107, 1º andar. (T. 18122) Z

DACTYLOGRAPHIA, 3 vezes por semana, 10$ mensaes. Aos seus alumnos, a Escola Urania ensina Corresp. Commercial gratuita 7 Set. 107. (T 18121) Z

DACTYLOGRAPHIA com direito á explicação do mechanismo das machinas e redacção commercial, aulas 3 vezes na semana 10$ mensal. Avenida Rio Branco 103, sob. (T. 19154) Z

EXAMES de admissão ao Collegio Pedro II; preparam-se candidatos Escola Royal. Av. Rio Branco n. 151. (T 16746) Z

EXPLICADOR — Mathematicas elementares, Physica e Chimica. Prof. Dr. Porto Carreiro Netto. Da explicações na Escola Polytechnica. Escrever para praia de Icarahy 11, Nictheroy. (T 19136) Z

PROFESSOR

Um moço residente no interior, bom clima, a cinco horas desta capital, precisa de um professor que o prepare em latim, physica e chimica e historia natural, para fazer exame no Pedro II. Quem estiver nas condições, dando referencias, póde comparecer á rua Annita Garibaldi n. 19, Copacabana, perto á estação dos bondes, das 7 ás 11 ou das 18 ás 21 horas. (T 18176)

EXAMES de 2.ª epoca

Curso de revisão, com aulas diarias para todas as materias. Aviso importante: — TURMAS DE 15 ALUMNOS. ESCOLA AMERICA. Edificio do "Jornal do Brasil", 4º andar. — Telephone Central 4610. (18.862)

INGLEZ e bandolim ensina-se com muita paciencia a principiantes, em curto prazo; á rua Miguel Fernandes 41, Meyer. (T 19154) Z

INGLEZ Mr. Rodger americano, ensina, este idioma por preço modico; á rua da Alfandega n. 190, sob. (T 16723) Z

PROFESSOR — Ex-lente S. Francis College New-York, lecciona inglez, francez, hespanhol e italiano; unico que nesta capital póde preparar alumnos em poucos mezes; pelo seu methodo claro e rapido, praça Tiradentes n. 53, 2º andar. (T 17609) Z

PROFESSOR allemão, acceita alumnos e traducções. Quitanda, 51, 2º and. Trata-se das 9 ás 19 horas. (T 16897) Z

PROFESSORA DE VIOLINO e musica, curso do Instituto, lecciona particularmente e em curso na "Guitarra de Prata". Informações pelo telephone Ipanema 33. (T 15967) Z

PROFESSOR BARBOSA, lecciona portuguez, francez e arithmetica; preços modicos; rua de Afri 8T9AA preços modicos; rua Alfandega 199. (T 16724) Z

PROFESSORA allemão procura alumnos. Cartas a P. I., nesta folha. (T 18295) Z

PROFESSORA de theoria e piano lecciona a 30$000 mensaes, vae a domicilio. Informações sr. Alfredo C. 1256. (T 18287) Z

PROFESSORA franceza, diplomada, lecciona seu idioma a domicilio. Carta no escriptorio deste jornal a O. H. (T 16852) Z

PROFESSORA diplomada pela E. Normal, lecciona em sua residencia ou a domicilio. Rua Cattete 321, sob. (T 19124) Z

PROFESSORA paciente ensina a meninas e senhoras: portug., etc., piano e curso primario. C. 165. (T 19143) Z

OURO

8$, 10$ e 12$

PRATA

Moeda Republica
65 %
Imperio, 100 %
Platina, 75$ gr.

Joias com brilhantes, cordões, correntes e antiguidades, compra-se e paga-se bem, não deixem de dar preferencia a uma joalheria séria.

JOALHERIA BRITO

Rua Uruguayana, 9, perto da Carioca, onde está exposto o Thesouro do Morro do Castello.

(T 18316)

Chapéos para Senhoras

Grande bonificação a titulo de festas ás nossas exmas. freguezas, venderemos durante o corrente mez, lindos e ultimos modelos em palhas, seda e fantasias, a preços do custo, como sejam: palha de arroz, de 6$ a 10$; tagal, de 10$ a 14$; ingleza, de 18$ a 25$; crina de seda, de 25$ a 40$; timbó, de 20$ a 35$; seda, de 18$000 em deante. Só este mez, na CASA ESPLENDOR, á rua Sete de Setembro n. 235, a ultima casa ao chegar á Praça Tiradentes.

COLLEGIOS

ACADEMIA DE COMMERCIO

FUNDADA EM 1902 — DIRIGIDA POR PROFESSORES DA UNIVERSIDADE

UNICA — instituição, no Rio de Janeiro, de ensino superior do commercio que, conferindo diplomas reconhecidos por lei federal como de caracter official (Dec. n. 1339, de 9 — 1 — 1905) funcciona em proprio nacional. (Dec. 3206, de 8 — 9 de 1910).

MATRICULAS — Em 1922: 460 (45 moças) — Em 1923: 534 (65 moças).

CURSOS PREPARATORIOS (1 anno). GERAL (4 annos). Instrucção theorico-pratica habilitando para as carreiras commerciaes, industriaes e administração publica. Excellente corpo docente — Ensino efficiente — Concursos periodicos — Frequencia obrigatoria — Programmas amplos, praticos e rigorosamente executados.

Aulas diurnas e nocturnas para ambos os sexos.

DISCIPLINAS — Portuguez, Francez, Inglez (correspondencia commercial nas 3 linguas). Geographia commercial, Calligraphia, Mathematica commercial, Algebra, Geometria, Desenho, Physica, Chimica, H. Natural, H. Universal e do Brasil, Dactylographia e Stenographia, Contabilidade, Noções de Direito — Legislação de Fazenda e Aduaneira; Pratica juridico-commercial.

Aulas livres de qualquer disciplina — Laboratorios de Physica e Chimica, Gabinete de Historia Natural — Museu Commercial, Bibliotheca, Tiro de Guerra, Cinematographe.

CURSOS DE FÉRIAS (Dezembro a Março).

Preparando para exame de admissão e matricula directa no 2º anno do Curso Geral — Inscripções de 20 de novembro em deante.

EXAMES DE ADMISSÃO — (15 a 28 de fevereiro) — MATRICULAS: 15 a 21 de março.

PEÇAM PROSPECTOS —:— PRAÇA QUINZE DE NOVEMBRO — TEL. N. 7842.

(20366)

Gymnasio Anglo-Brasileiro

Internato modelo

Chacara e Praia do Vidigal
(Leblon)
Caixa Postal, 45 - Rio

Internato — Instrucção primaria a cargo de professores competentes. Curso Gymnasial completo — Curso Commercial — Gabinetes de Physica e Historia Natural — Laboratorio de Chimica.

Exames no Pedro II e de Reservistas.

Praia de banho particular.

Linha de Tiro. Grande campo de Football á beira-mar. Tennis e outros jogos modernos ao ar livre.

Excellente e abundante alimentação. Disciplina, ordem e moral.

Instrucção civica e moral, sendo a religiosa facultativa. Esplendida situação, entre a floresta e o Oceano.

— Prospectos e Matriculas — CASA CRASHLEY, (OUVIDOR 58), ou na Secretaria do Gymnasio, Avenida Niemeyer, Leblon. —

Estão abertas as matriculas — Reabrem-se as aulas em 6 de Fevereiro. (18920)

Exames de 2ª época

Curso de revisão, com aulas diarias para todas as materias.
Aviso importante:
TURMAS DE 15 ALUMNOS
ESCOLA AMERICA
Edificio do "Jornal do Brasil", 4º andar. Telephone Central 4610. (18860)

CURSO PRIMARIO

Comprehendendo tudo quanto se exige para o accesso ao curso secundario e habilitando o alumno ao exame de admissão do Collegio Pedro II ou Collegio Militar. Professorado competente. Ensino intuitivo e pratico. Mensalidades modicas. Boletim diario, permittindo aos paes acompanharem o aproveitamento de seus filhos. Matriculas e informações no Curso Normal de Preparatorios, rua do Ouvidor n. 15, (entre a rua Primeiro de Março e o mar). Telephone 6713 Norte. (17969) Z

Collegio Sylvio Leite

— Rua Mariz e Barros n. 258 — Telephone Villa 1.252. Internato, semi-internato e externato. Cursos primario, secundario, commercial e especial de preparatorios, com programmas equiparados aos do Collegio Pedro II. Ensino pratico de linguas vivas. Instrucção physica e militar, com direito á caderneta de reservistas. Cuidadosa preparação intellectual com obrigatoriedade rigorosa, de estudo e alliada á educação moral, civica e religiosa, esta facultativa e sob o ponto de vista catholico. Tratamento excellente, sendo as refeições dos alumnos as mesmas do director e professores. Reabertura das aulas: 7 de janeiro. (15015) Z

Agencia Dactylographica e de traducções

Executam-se trabalhos dactylographicos e traducções com o maior esmero e presteza, na Escola Commercial Feminina, á rua S. José n. 74, 1º andar. Preços modicos. Informações na séde da escola, das 10 horas da manhã ás 5 horas da tarde. (16816)

GYMNASIO VERA-CRUZ

FUNDADO EM 1918
Director proprietario, dr. João Autto de Magalhães Castro — Internato, semi-internato e externato. — Cursos: — infantil, primario, secundario, de Bellas Artes e commercial.
INSTRUCÇÃO MILITAR
Reabertura das aulas, 15 de janeiro.
Rua S. Francisco Xavier, 417
Telephone 5.662
DEPARTAMENTO FEMININO
Rua S. Francisco Xavier, 340
(T 17626)

OZENA

(FETIDEZ NASAL)
Cura garantida e rapida, pelo
DR. EURICO DE LEMOS
"especialista de doenças de garganta, nariz, ouvidos e bocca" Professor livre da Faculdade de Medicina do Rio de Janeiro. Consultorio, rua da Assembléa n. 13, sobrado, das 12 ás 6 horas da tarde. (T 19181) S

Raiz da Serra de Petropolis

Vende-se por motivo de molestia uma boa casa de negocio, bem afreguezada e dando margem para grande negocio, no melhor ponto do logar. Tratar no mesmo, Pires & Comp. (T 19133)

Predios - Botafogo

Vendem-se dois sobrados com trinta compartimentos, paredes de pedra e cantaria, frente de rua com "tramways"; ficando, unidos, no centro de grande chacara arborizada com portões lateraes. Adaptaveis para collegio, pensão ou palacetes. Informações até 1 hora. Telephone 1.050 Beira Mar. (T 17659)

SOCIO

Precisa-se de um com 30:000$000 a 50:000$000 para desenvolver uma fabrica de calçados bem montada e com grande freguezia. Informações á rua Zamenhof n. 33 — Haddock Lobo, das 8 ás 10 horas da manhã. (T 19164)

ALUGA-SE

Uma casa completamente nova, com 2 quartos, 2 salas, cozinha, etc., e um armazem espaçoso, com 5 portas de aço. Aluga-se junto ou separado. Rua Jardim Zoologico n. 25. Trata-se com Moreira, na Rua da Candelaria n. 55, sobrado. (18306)

FOLHINHAS

Folhinhas com blocos a duas côres, de $500 a 1$400. — Saldo de chromos a qualquer preço, acceitando-se offertas.
EMPRESA QUEIROZ
Rua S. Pedro 133. Tel. Norte 5... (20.09.)

CASA - IPANEMA

Vende-se uma a dois passos da linha do bonde; facilita-se o pagamento; rua Dario Silva n. 56. Trata-se á rua do Cattete n. 217, sobrado. (20741)

Palacete em Copacabana

Vende-se um recentemente construido com mobilia apropriada ou completamente mobilado, tem 5 salões, 9 bons quartos, garage e mais dependencias, proprio para familia de alto tratamento, situado no melhor ponto para banhos de mar; para mais informações dirija carta para o escriptorio desta folha á H. W. SILVA. (19678)

SAPE'

TERRENOS EM PRESTAÇÕES
Vendem-se em prestações lotes de terrenos, em Sapé, Linha Auxiliar, logar conhecido como o mais saudavel da zona. Tem luz electrica, agua do rio d'Ouro e muitos trens diarios. Prestações desde 15$000, escriptorio na localidade, em frente á estação. Informações á rua da Alfandega n. 28, escriptorio da Companhia Predial. (19919)

Um fugido bem seguro

Um illustre medico francez, o dr. Clertan, de Paris, conseguiu encerrar o ether, esse remedio tão volatil, em forma de perolas, cujo envolucro transparente como vidro e fino como papel, só dissolve instantaneamente no estomago. De modo que as pessoas sujeitas aos desmaios, ás syncopes e ás suffocações pódem actualmente dissipal-os immediatamente, sem ter de supportar o gosto tão pouco agradavel do ether.

Com effeito, basta tomar duas a quatro Perolas de Ether de Clertan para dissipar instantaneamente os desmaios, as syncopes ou as vertigens, mesmo das mais assustadoras. Ellas calmam logo os ataques de nervos, as caimbras d'estomago e as colicas do figado. Por isso, a Academia de Medicina de Paris teve a peito approvar o processo de preparação deste medicamento, o que é de subito valor para recommendal-o á confiança dos doentes. A' venda em todas as pharmacias.

P. S. — Para evitar toda confusão, haja cuidado em EXIGIR que o envolucro tenha o ENDEREÇO do laboratorio: *Maison L. FRÈRE, 19, rue Jacob, Paris.* (14913)

Importante leilão

Vendem-se, hoje, ás 5 horas da tarde, na rua Ubaldino do Amaral n. 16, proximo á Avenida Mem de Sá, ricos moveis, piano Pleyel, perfeito auto piano, victrola, quadros a oleo, tapetes finos, metaes, porcellanas, etc. (T 19287)

PIANO E PIANOLA NOVA

Vendem-se piano Pleyel e uma pianola americana, no leilão de hoje, á rua Ubaldino do Amaral n. 16, pelo leiloeiro FABIO. (T 19287)

Aluga-se na Piedade

Excellente casa em grande chacara tendo todas as commodidades, dentro e fóra da casa, muitas arvores fructiferas, etc. Situação alta, pitoresca e muito fresca. Serve a familia de tratamento passar o verão. Trata-se á rua Visconde de Inhauma n. 82, 1º andar. Telephone Norte 4001. Companhia Proprietaria Brasileira. (T 17821)

O presente mais pratico: uma caixinha de
PARA TINGIR EM CASA: GERMANIA
a venda em toda parte em 28 cores
(11006)

CASA MOBILADA
Aluga-se uma por seis mezes á rua Voluntarios. Telephone Sul 1193. (T 16743)

ARMARINHO
Vende-se um fazendo bom negocio. Rua do Cattete n. 324. Trata-se no mesmo. (T 19083)

Quarto no centro
Aluga-se um de frente, limpo, arejado e mobilado de novo, dando-se preferencia a pessoas do commercio e de todo respeito. Rua Sete de Setembro n. 211, 2º andar. Tem telephone. (T 17844)

DIABETES
Cura radical com remedio vegetal. Doenças dos rins. Perda de acido urico, sem injecções e sem a antiga dieta dos diabeticos. Desapparecimento da sêde, somnolencia, fraqueza e dôres de cabeça em poucos dias. — Rua S. Francisco Xavier n. 953, ás terças, quintas e sabbados. Trazer a urina na vespera e primeira da manhã (60 gr.), em vidros separados. DR. A. F. ARAUJO. (T 19106)

CASA MOBILADA
Aluga-se uma pequena casa para familia de tratamento, com muito conforto. Agua abundante, trastes novos, limpa, etc. Ver e tratar á Estrada Velha da Tijuca n. 119. (T 16988)

FOLHINHAS
Allemãs, americanas e nacionaes, ultimas novidades. M. Gonçalves & C.ª — RUA MUNICIPAL N. 13 — Telephone Norte, 195. (T 11675)

TERRENO EM ENCANTADO
Vende-se um na Rua Cesaria, com 11 x 45 metros. Trata-se na Avenida Rio Branco n. 39, 1º andar, sala da frente, entre 15 e 16 1|2 horas. (T. 18038)

Casa em Icarahy
Aluga-se a confortavel casa da praia de Icarahy n. 95, por 12 mezes ou menor praso, propria para familia de tratamento; as chaves estão á rua Miguel de Frias n. 70, confeitaria, e recebe-se propostas, á rua de São José, 70, sobrado, nesta capital. (A 17771)

CÃES POLICIAES
Allemães, paes importados, 100$. Rua José Bonifacio 176, Nictheroy. (T 17701)

Casa em Therezopolis
Aluga-se uma mobilada, bem situada, na Varzea. Trata-se na rua Canning n. 13, esquina da rua Sete. (T 18062)

Predio no centro
Arrenda-se o da rua Rodrigo Silva ns. 30 e 32, entre Assembléa e Sete de Setembro, junto da Av. Central. (T 17647)

Pensão Manchester
Laranjeiras 187. Alugam-se quartos ricamente mobilados a familias e cavalheiros. Cozinha de 1ª ordem. (T 17556)

Apartamentos no centro da cidade
Alugam-se no Beco do Bragança n. 22 A, quatro esplendidos apartamentos, completamente independentes, cada um com uma sala, dois quartos, cozinha e gabinete sanitario. Tratar na rua S. Pedro 219, com Raul Pereira. (T 18078)

CHEVROLET
Vende-se um em boas condições de uso. Preço de occasião. Ver e tratar na rua do Senado n. 147. (T 18089)

SALA DE FRENTE
e bons quartos alugam-se á rua do Mattoso n. 199, á pessôas de tratamento, quasi esquina a Haddock Lobo. Tratar na mesma. (T 18.111)

Casa União Cyclista — Fundada em 1895

A melhor bicyclette sempre foi ingleza e sendo Flying Wheel a melhor e que é muito conhecida no Brasil e que a mais de 15 annos sou o representante, a 500$000 e em 10 prestações, 55$000 por mez. Velocipedo, Remo, Remo.
Alfredo Pavageau R. Constituição 63
(T 17673)

PILULAS VIRTUOSAS
(Pilulas de rapaina e Podophylina)
Empregadas com successo nas molestias do estomago, figado ou intestinos. Estas Pilulas, além de tonicas, são indicadas nas dyspepsias, dôres de cabeça, molestias do figado e prisão de ventre. São um poderoso digestivo e regularizador das secreções gastro-intestinaes.
A' venda em todas as pharmacias. Vidro, 2$000. Depositarios: — J. M. Cardoso & Comp. Rua dos Andradas n. 172, Rio de Janeiro.
Ap. D. G. S. P. n. 247, em 30|8|913. (14347)

PRECISAM-SE
de camiseiras, passadeiras e ternistas. Pagam-se bem. "Lavanderia Modelo". RUA GENERAL POLYDORO 58. (T 16933)

PREDIO
RUA MARECHAL FLORIANO
Arrenda-se ou vende-se o grande predio á rua Marechal Floriano n. 178, prestes a ser desoccupado, com vastos armazens, dois grandes andares, grande terreno abrangendo os fundos de varios predios annexos, servindo para grande fabrica ou qualquer industria. Propostas por escripto á rua Buenos Aires 27, loja. (T 18055)

CASA
Aluga-se a da rua Netto Teixeira n. 41, (Aldeia Campista), com bons commodos. As chaves estão na casa 33 da mesma rua e trata-se á rua do Riachuelo n. 24. (T 17.767)

RIFA
A de uma cadeira de balanço, nova, annexa á loteria federal de 29 de dezembro de 1923, fica transferida para a de 23 de fevereiro de 1924. (T 18.030)

CASA MOBILADA
Para familia ou pensão, com sete quartos, com contrato, bem localizada, aluguel modico, vende-se; negocio de occasião. Informa-se á Avenida Gomes Freire n. 140, 1º andar. (T 16801)

PREDIO
Aluga-se o predio da rua Conde de Bomfim n. 699. Trata-se no mesmo até ás 12 horas. (T. 15970)

OURO
Compra-se de 4$200 a 8$000, prata, platina, joias, etc. Rua da Carioca n. 36. Joalheria A' Joia. (T 11074)

FUNDIDORES
Precisa-se nas officinas da Companhia City, á Avenida Pedro Ivo, canto da Avenida do Mangue. (T. 16409)

MESTRE
Importante fabrica de tecidos de algodão em S. Paulo procura habil mestre de acabamento e sala do pano; escrever com todos os detalhes e referencias ao sr. A. Rizzoni. Bangú, rua Ferrer n. 33. (T 17650)

Mme. Marie Jeanne
Confecciona vestidos chics a preços modicos. Rua Sete de Setembro n. 105, 2º andar. Tem elevador. (T 15108)

Quarto mobilado
Aluga-se um espaçoso na praia do Russell n. 48. (T 18238)

PIANO
Vende-se um em perfeito estado, por preço de occasião, á rua Machado de Assis 34, das 10 ás 4 horas. (T 18198)

AUTOMOVEL
Vende-se um Ford em perfeito estado, com partida automatica. Preço de occasião. Para ver e tratar á Praia de Botafogo n. 68. (T 17841)

Armação usada
Para desoccupar logar vende-se uma de pinho de riga envernizada. Acceita-se offertas na rua S. Clemente n. 86. (T 19026)

Machina de escrever
Vende-se uma Remington n. 10, em perfeito estado; ver e tratar á rua do Cattete n. 102, loja. — Telephone Beira Mar n. 2856. (T 19004)

1º andar no centro
Aluga-se á rua Gonçalves Dias 62. (T 19018)

ESCRIPTORIOS
Alugam-se dois optimos de frente, com escadas, no 1º andar; á rua do Rosario n. 58. Trata-se na loja. (T 17.797)

Pensão Paysandu'
Dispõe de aposentos arejados para familias e cavalheiros. Tem grande jardim e perto dos banhos de mar; bonde á porta, cozinha de primeira ordem. Rua Senador Vergueiro 137. (T 18142)

MODISTA
Mme. Guiomar executa toilettes de qualquer genero. Distincção e elegancia no talho. — Rua Caning 6, sobrado. Phone C. 6245. (T 16995)

Cachorros lulus desapparecidos
Desappareceram no dia 25 do corrente, da rua Sylvio Romero n. 18, (travessa Muratori), dois cachorros Lulus, sendo um todo marron e o outro preto com malhas brancas no peito e nas patas, estando com o pello cortado na metade do corpo. Gratifica-se a quem informar. (T 18112)

DINHEIRO
Particular empresta sobre garantias reaes. Cartas explicativas á redacção deste jornal a "Financista". (T 18041)

Machina de cortar papel
Vende-se uma, grande, na rua Miguel Lemos n. 58, Ponta da Areia, Nictheroy. (T 17673)

VENDE-SE
Familia allemã vende uma mobilia de sala de jantar. Preço 960$000, na rua Domingos Ferreira 63. Copacabana. Telephone Ipanema 2.001. (T 16935)

BUNGALOW — IPANEMA
Aluga-se por 750$000 mensaes, contrato de um anno, o da rua Gomes Carneiro n. 30. Tem garage. Trata-se á rua da Quitanda n. 15, das 2 ás 5 horas da tarde. (T 19022)

Confortavel predio á rua 24 de Maio
Vende-se o superior e solido predio apalacetado proprio para familia de tratamento, construido em magnifico terreno todo arborizado, á rua Vinte e Quatro de Maio n. 495, estação de Sampaio. Trata-se á rua de S. José n. 57, com o leiloeiro Palladio. (T 18203)

500$ a 1:000$
POR MEZ!
Todos podem ganhar adquirindo um apparelho "ELECTRO-PLATING" de dourar, pratear e nickelar. Seja o primeiro em sua localidade; mande sem demora o seu endereço que lhe remetterei informações detalhadas. A. Castanho — Rua Francisca Miquilina, n. 13 — Caixa Postal, 2002 — SÃO PAULO.

PENSÃO
Vende-se em predio novo, com 19 commodos mobilados, (novos), freguezia de primeira ordem. Renda liquida actualmente 800$000. Vende-se por incompatibilidade de genio. Todos os detalhes positivos por escripto na Avenida Central n. 131, com Bittencourt, e á rua Lavradio 102, com Costa. Negocio com a maxima seriedade. (T 16913)

SENHORA
educada e recem-chegada de fóra procura collocação como dama de companhia ou para tomar conta de casa de senhor viuvo com filhos menores, de todo respeito e tratamento. Carta sob as iniciaes C. A. B. C. nesta redacção. (T 16925)

FOLHINHAS
Folhinhas com blocos e impressão, grande variedade por baixos preços, allemãs, americanas e nacionaes, importação directa; telephone para Central 5959. Rua de S. José n. 21, 1º andar; M. Martins & Marinho. (T 17405)

FOGÃO A GAZ
Vende-se um novo, preço de occasião. Rua do Cattete n. 125. (T 18238)

CASA MOBILADA
Aluga-se, estylo Bungalow, com 3 quartos, sala de visitas, jantar, cozinha, banheiro, etc., installações modernas. Rua Bandeirantes 85; para ser vista das 9 ás 12 da manhã. (T. 18249)

Casa no Flamengo
Aluga-se mobilada a da travessa Cruz Lima n. 33, por contrato. As chaves no 35. (T 17676)

VENDE-SE
optimo terreno proprio a edificar, com 24 metros de frente e 101 ditos de fundos, situado no melhor ponto de Villa Isabel. Informa-se á rua Major Avila n. 69, (armazem). (T 17740)

1924
JANEIRO
1
TERÇA-FEIRA

Folhinhas, Allemãs, Americanas e Nacionaes, com blocos e impressão, por baixos preços, grande variedade, importação directa. RUA S. JOSE', 21, 1º andar. Telephone Central 5959. M. MARTINS & MARINHO. (T 17688)

PREDIOS PARA RENDA OU MORADIA PROPRIA
Bom emprego de capital
Vende-se em um dos melhores bairros desta capital, juntos ou separadamente, diversos predios grandes e pequenos, inclusive um magnifico palacete, e uma grande area de terreno junto aos mesmos, por modicos preços. Trata-se á rua do Rosario 170, sobrado, das 10 ás 12 da manhã e das 2 ás 4 horas da tarde, não attendendo a intermediarios. (T 18065)

SELLOS DO BRASIL
Imperio, em lote, archivos ou collecções, desejamos comprar, bem como collecções universaes, importantes. Offertas a Sanchez & Comp. Avenida Anhangabahu', 7, S. Paulo — Mensalmente fazemos viagens até ahi. (18100)

SITIO
Vende-se, pomar, casa boa, agua para todo uso, dá renda de 1:500$000 por anno; perto do Posto da Prata 10 m. Tratar no mesmo. Preço 8:000$000. Linha Auxiliar. Estrada da Prata n. 28. (T 18148)

Moça portugueza
Offerece-se para copeira ou arrumadeira, para casa de pequena familia e de muito respeito. Trata-se na rua Estacio de Sá n. 59. (T 18149)

FORTALECENDO
Restabelece todas as funcções o *Vinho Tonico Phosphatado das Tres Quinas Bittencourt.*
111, R. Uruguayana, 111
Ap. D. G. S. P., n. 51, 17-6-909. (13384)

Icarahy Excelsior Hotel Bár e Restaurant
Situado no centro da deliciosa praia de Icarahy. Estabelecimentos de primeira ordem. Aposentos mobilados estylo moderno, para familias e cavalheiros. Preços modicos. PRAIA DE ICARAHY n. 317. — Telephone n. 2059. — Nictheroy. (T 17781)

PETROPOLIS
Aluga-se uma casa na rua Thereza n. 188. Ver e tratar na mesma no domingo proximo. (T 18152)

Salvitae — Prisão de ventre
Salvitae — Indigestão
Salvitae — Dor de cabeça
Ap. D. N. S. P. n. 125, de 22|8|917. (17621)

TELHAS
Do Paraná e Paulista, de primeira qualidade, vende-se uns wagons. Trata-se na rua Uruguayana 95, sobrado, sala 2. (T 190133)

VENDE-SE
um bom salão de barbeiro fazendo bom negocio, em frente á estação da Penha n. 6, á rua dos Romeiros. (T 18194)

FOSSAS SANITARIAS "INCO". GABINETES EM CIMENTO ARMADO.
Approvadas pelo D. N. da Saude Publica
A PRESTAÇÕES
Sjostedt Brothers
Rua dos Ourives n. 56.
Tel. N. 3144.
(13850)

COFRE ALLEMÃO
Vende-se um superior, á rua dos Ourives n. 89, loja. (T 17794)

SOBRADO
Passa-se o contrato de um grande primeiro andar servindo para companhia ou escriptorios de importante firma commercial. Serve tambem para pensão. Trata-se na rua da Alfandega n. 139, sobrado. (T 17804)

Casa em Botafogo
Aluga-se uma mobilada, proxima dos banhos de mar do Flamengo, para familia de tratamento. Contrato de quatro mezes. Trata-se na rua da Assembléa n. 74, 1º andar. — Telephones Cent. 446, e B. M. 1847. (T 19011)

CLINICA DE DOENÇAS DO RECTUM E ANUS
Tratamento especial indolor das
HEMORRHOIDAS
Sem operação.
Dr. Raul Pitanga Santos
da Faculdade de Medicina.
Passeio 56, sob. de 1 ás 4
(16636)

PIANO
Vende-se um bom Pleyel, 4 bis, com pouco uso. Ver na rua Voluntarios da Patria n. 136 A., casa VII. Preço ultimo: 3:000$000. (T 17684)

SOCIO
Precisa-se de um com capital de 200:000$000, moeda corrente, para associar-se com industrial honesto, firma respeitavel, para montagem de uma grande serraria no Estado do Paraná, em terrenos de sua propriedade, onde existem grandes pinhaes e imbuiaes. Para mais informações dirigir-se a Braga, General Camara n. 35, ultima sala. Não se admitte intermediarios. (T 15997)

PHARMACIA
Vende-se uma em optimas condições ou acceita-se um socio. Informações no Boulevard Vinte e Oito de Setembro 356, (Villa Isabel). (T 18251)

BIOTONICO
FONTOURA
O mais completo fortificante

Com o seu uso observa-se o seguinte:
1º. Sensivel augmento de peso.
2º. Levantamento geral das forças.
3º. Desapparecimento do nervosismo.
4º. Augmento dos globulos sanguineos.
5º. Eliminação da depressão nervosa.
6º. Fortalecimento do organismo.
7º. Maior resistencia para o trabalho physico.
8º. Melhor disposição para o trabalho mental.
9º Agradavel sensação de bem estar.
10º. Rapido restabelecimento nas convalescenças.
Ap. D. N. S. P. Nº 175 — 27 — 4 — 918. (13704)

Empenhar ?...
SO' NA CASA GONTHIER
45 RUA LUIZ DE CAMÕES 47
EMPRESTA O VALOR REAL
(8440)

XAROPE PEITORAL
— de —
ANGICO COMPOSTO
CURA *Tosses, Bronchites Agudas* ou *Chronicas, Catarrhos, Constipações, Influenza, Asthma, Coqueluche, Defluxo*, etc.
Vende-se em todas as Pharmacias e Drogarias — Deposito: "Pharmacia Bragantina" — Rua Uruguayana, 105. (11341)

"ELEVADORES BRASIL"
"Unica fabrica, na America do Sul, cujos apparelhos constituem um conjunto homogeneo, tendo diversos typos de machinas para quaesquer cargas e velocidades. E' a que maior numero de installações tem feito no Brasil."
Avenida Salvador de Sá, 192.
TEL. Escriptorio Technico... V. 5222
Escriptorio Commercial V. 2867
Almoxarifado....... V. 6195
(9147)

ESCOLA DE CORTE
De Mme. Zambelli. Em 25 lições ensina a cortar por qualquer figurino. Pratica por tempo indeterminado. — Methodo pratico e seguro. — Aulas de chapéos. Moldes.
MANEQUINS MECHANICOS
Adaptaveis para qualquer medida.
Av. Rio Branco 137, 3º andar, sala 29. — Predio do Odeon, elevador — T. N. 7796. (T. 8836)

TÃO BOM COMO O MELHOR
SINÃO SUPERIOR
O CHRONOMETRO "LEVIS" SE VENDE POR PREÇO AO ALCANCE DE TODOS
NAS BOAS CASAS EXIJAM O BOLETIM DE GARANTIA
(6829)

Magnetos e Velas "BOSCH"
Legitimos allemães.
Sortimento completo.
Agenes geraes para o Brazil:
STEINBERG & Cia.
RIO DE JANEIRO—**Avenida Rio Branco, 33**
S. PAULO—**Rua Barão de Itapetininga, 27**
(11339)

CLINICA CIRURGICA
do
DR. CRISSIUMA FILHO
da Academia de Medicina, com pratica dos hospitaes da Europa, dispondo de uma bem montada casa de saude, exclusivamente para os seus doentes (com diarias a partir de 12$000), encarrega-se do tratamento das molestias cirurgicas em geral, e com especialidade das dos apparelhos urinario e da geração (rins, bexiga, prostata, urethra, utero e ovarios), estomago e intestinos (appendicites, hernias, hemorrhoides e fistulas), tumores do ventre, seios e testiculos. Encarrega-se de embalsamamentos. Consultorio: RUA RODRIGO SILVA 7, ás 14 horas, Central 5730. (516)

Enxovaes para Noivas
Lingerie Elegante
rua do Cattete, 136 e 138, sob. Teleph. B. M. 1321.
382, — Unica casa que tem riquissimos sortimentos de ENXOVAES completos para noivas, roupas de CAMA e MESA, STORES e BISE-BISE de todos estylos e tamanhos. — G. A. AUTUORI & CIA. (11630)

GRATIS — Si quer ser feliz em empregos, em negocios e em amizade, gozar saude, educar a vontade, augmentar a memoria, a lucidez de espirito e o vigor physico e viril; agir pelo pensamento á distancia, livrar-se das influencias estranhas e dominal-as, vencer as difficuldades da vida e alcançar a felicidade e a paz, peça já o MENSAGEIRO DA FORTUNA. Dá-se em mão ou manda-se pelo Correio, gratis, a quem enviar este annuncio ou citar o nome deste jornal. Só para adultos e não analphabetos.
Escreva para ARISTOTELES ITALIA, á CAIXA POSTAL, 604. Avenida Passos, 25, loja. Rio. Mande-nos nome e endereço escriptos com clareza, hoje mesmo. (18925)

JOALHERIA CANNING
FINAS JOIAS e bellos artigos para presentes, a preços sem competencia. Especialistas em transformar e concerto de joias. Grandes officinas á Av. Passos 24. — Compra-se ouro por alto preço — R. CANNING 11 (antiga Trav. S. Francisco. — PALACIO DA INDEPENDENCIA. (18130)

GONORRHENO
Unico garantido em qualquer gonorrhéa e os corrimentos: para homens e senhoras. A qualquer freguez que comprar o "GONORRHENO" no deposito: rua General Pedra n. 88, pharmacia, restitue-se a mesma quantia se falhar o effeito radical, o que é impossivel. Vidro 3$000. Pelo Correio 5$000. Todo cuidado, é Gonorrheno. Leiam o rotulo. (T 16841)

BOTAFOGO
Aluga-se um quarto bem mobilado a pessoas de todo respeito. 55, rua Visconde de Ouro Preto, 55. (T 17792)

Casa - Compra-se
nova, até 55:000$000, todo conforto, pequena familia. Cartas detalhes, preços, a Souza Lima. Rua Silva Manoel n. 88. (T 18170)

PIANO
Vende-se um completamente novo, do afamado autor Gorse & Kalmann. Rua Barão Amazonas 23 — Tijuca. (T 18169)

ALUGA-SE
O 2º andar do predio sito á praça Tiradentes n. 35. Trata-se no mesmo. (T 18.168)

Dormitorio nobre
Vende-se novo, da Red Star, 9 peças, tendo o guarda vestidos tres corpos, fóco electrico e secretaria no centro. Preço 5:000$000. — Rua de S. Christovão n. 508. (T 18177)

SALA
Aluga-se com pensão, a casal ou cavalheiro distincto, uma confortavel sala de frente, perto dos banhos de mar. Rua Dois de Dezembro n. 46. Telephone Beira Mar n. 4.004. (T 18185)

COPACABANA
Aluga-se por dois mezes, proximo ao posto Rei Alberto, casa mobilada, para casal. Trata-se na rua N. S. de Copacabana n. 1040. (T 18192)

ENCERADOR
Calafetação e enceramentos em assoalhos. Antenor Corrêa. Telephone Norte 5830. Rua Alfandega 197. (T 18174)

QUARTO
Moça séria dando referencias precisa alugar um sem mobilia e sem pensão em casa de familia séria. — Cartas para esta redacção para A. J. D. (T 18.138)

Economia do gaz
Na Officina America Brasil concertam-se fogões a gaz e põe-se em estado novo, por preço baratissimo. Attende-se a chamados pelo telephone Villa 1491. R. Miguel de Frias 72. (T 17842)

MEYER
Aluga-se optima casa acabada de reconstruir, com tres quartos e um para creados, duas salas, cozinha, despensa, porão habitavel, grande terreno, á rua Castro Alves n. 45. — Chaves no predio. Trata-se com Moreira Mesquita, á rua Vasco da Gama n. 164. (T 19102)

AOS CORTUMES
Vende-se uma machina para rebaixar couro e uma caldeira, tudo novo e em perfeito estado. Trata-se á rua BUENOS AIRES N. 54. (T 19072)

ENCERADOR
Calafetação e enceramentos em assoalhos. Manoel Silveira. Rua Senador Euzebio 84. Tel. Norte 3451. (T 19076)

CAL DE PEDRA
Virgem, extincta, Cabo Frio, etc., por atacado e a varejo. Grande e permanente stock para entrega immediata. Telhas, cimento, azulejos, gesso, louça sanitaria, etc. — Preços razoaveis. Rua Gama ns. 104 a 110. (Cáes do Porto). — Norte 3379. (T 19.054)

Pensão Familiar Colombo
Completamente reformada e sob nova direcção. Optimos aposentos para familias e cavalheiros. Fornece pensão a domicilio. Preços modicos. Praça José de Alencar n. 14. (T 18156)

ULCERAS SYPHILITICAS
3º. *Manoel* curou-se de ulceras syphiliticas das pernas, em 30 dias, com 2 vidros de Luetyl e gastou 11$000. *Antonio* curou-se de ulceras syphiliticas das pernas em 120 dias, (4 mezes), com 20 vidros de outro depurativo, e gastou 75$000.
LUETYL
Só em bôas pharmacias
(20204)

Palacete na Avenida Ligação
Vende-se barato um bello, com todo conforto moderno e vastas accommodações, servindo para embaixada ou familia de tratamento, situado em centro de terreno inteiramente isolado, dando para quatro ruas, com garage, casa de creados, etc. Trata-se na rua do Mercado n. 34, 1º andar, com o DR. CARMO. (T 19.070)

Compram-se moveis
Vae se mudar? Vae para a Europa? Quer vender os seus moveis e mais miudezas? Chame o Castro pelo phone Central n. 1178; Casa do Julio. — Mem de Sá n. 34. (T 19033)

Lulus Pomerania)
Vendem-se dois brancos e dois pretos, edade dois mezes; podem ser vistos os paes; preço 60$000; raça legitima, á rua Visconde da Gavea n. 94, proximo ao Quartel General. (T 19105)

10:000$000
Contra boas garantias, prazo quatro mezes, precisa-se. Offertas indicando juros a N. Y. Fedjnk. Rua Barão de S. Felix n. 129, Rio. (T 18210)

OPTICO
Theorico e pratico em optica oculistica em geral, com fundo conhecimento desta praça, offerece-se como gerente ou chefe de secção no Rio ou no interior. Carta a Ludoff neste jornal. (T 18213)

SALA DE FRENTE
Aluga-se a um ou dois moços, com ou sem pensão, em casa de familia. RUA DO RIACHUELO N. 190. — Perto ao Magnifico Hotel. (T 19069)

Carteiras do serviço domestico, urgentes
Cobram-se apenas 3$000 pelo preparo de todos os documentos para obtel-as, com a maxima rapidez. — Rua dos Invalidos n. 60 A. (T 19094)

LOCOMOVEL
Compra-se uma em perfeito estado. Trata-se com Manoel Braga — General Camara 35, ultima sala. (T 15999)

Casa em Copacabana
Aluga-se uma, luxuosamente mobilada, a pequena familia de tratamento sem creanças. Rua Domingos Ferreira n. 257. (T 17725)

Barata Chandler
Vende-se uma com pouco uso e muito trato, perfeita, por onze contos. Telephone Sul n. 1874. (T 17721)

ARMAZEM
Precisa-se de um da praça da Republica á praça Quinze. Offertas para M. Martins & Marinho. Rua de S. José n. 21, 1º andar. (T 17630)

LOTERIAS

CAPITAL FEDERAL		Estado do Rio de Janeiro	
Extracção de 28 do corrente:		Extracção de 28 do corrente:	
18.759	20:000$000	37.039 (Capital)	30:000$000
35.952	5:000$000	34.574	3:000$000
52.158	2:000$000	13.565	2:400$000
6.787	2:000$000	9.338	1:200$000
		64.797	1:200$000
Premios de 1:000$000		Premios de 600$000	
45126 59936 8866		54115 61623 70375 51874 19491	
Premios de 500$000		Premios de 300$000	
54543 60339 59696 59222 62132		62899 24352 40976 33453 10127	
		2066 39805 25088 715 49677	
		55020 51990	
Approximações		Approximações	
18758 e 18760	300$000	37038 e 37040	180$000
35951 e 35953	200$000	34573 e 34575	120$000
52157 e 52159	100$000	13564 e 13566	120$000
6.786 e 6.788	100$000		
Dezenas		Dezenas	
18751 a 18760	30$000	37031 a 37040	60$000
35951 a 35960	20$000	34571 a 34580	30$000
52151 a 52160	10$000	13561 a 13570	30$000
6.781 a 6.790	10$000		
Todos os numeros terminados em 9 têm 2$000.		Todos os numeros terminados em 39 têm 24$; em 574 têm 18$; em 565 têm 18$; em 9 têm 3$; exceptuando-se os terminados em 39 que têm 6$000.	

Companhia de Loterias Nacionaes do Brasil
Extracções publicas sob a fiscalização do Governo Federal, ás 2 1|2 e aos sabbados ás 3 horas. — RUA VISCONDE DE ITABORAHY N. 67 — e 1º de Março, 110. — (Edificio proprio).
HOJE — A's 3 horas da tarde — HOJE
100:000$000
Por 8$000, em decimos

SABBADO, 5 DE JANEIRO — A'S 3 HORAS DA TARDE
IMPORTANTE PLANO
200:000$000
POR 16$000, EM VIGESIMOS

Este importante plano, além do premio maior, distribue mais: 1 de 20:000$, um de 10:000$, cinco de 5:000$, quinze de 2:000$, 20 de 1:000$ e 40 de 500$000.
Os bilhetes para essas loterias acham-se á venda na séde da Companhia, á rua Primeiro de Março n. 110 (edificio proprio), que acceita e despacha com promptidão os pedidos do interior, acompanhados de mais 900 réis para o porte do Correio. (18869)

V. Ex., comprando bilhetes no Centro Loterico enriquecerá facilmente. (18009)

RODA DA FORTUNA

1309 7817
0486 1453

FLUMINENSE	407
OPERARIA	307
NOITE	538
CARIDADE	438

Nictheroy, 28|12|1923.
V. P.
(T. 18307)

GARANTIA
001
P. P. P. — 28|12|923.
(T 18305)

A POPULAR
862
28|12|923. (T 19191)

HORA	256—14
REAL	301—1
ESPERANÇA	868—16

O. e COMP.
(T. 19192)

GARANTIA	516
FEDERAL	943

E. Rio, 28|12|23.
(T. 19199)

PAULISTA
788
P. & M. Rio, 28|12|923.
(T 18303)

A LOTERICA
186
28|12|923. Hoje, ás 6 1|2.
(T 19182)

FIDALGA
834
109
295
Rio, 28|12|923. (T 19215)

Symptoma perigoso...
é a prisão de ventre. Dôres de cabeça, indigestão, nervoso, desalento, mão estar e o cerebro obtuso, são alguns dos resultados da prisão de ventre. As "PILULAS EMIL" produzem uma evacuação salutar, e, auxiliando a funcção do figado, augmentam a eliminação biliosa.
Vidro, 3$000 —:— Pelo Correio, 3$500.
Nas drogarias e pharmacias.
Pedidos a *PERESTRELLO FILHO & C.*
RUA URUGUAYANA, 66 — Rio.
(15319)

RAIOS X
DR. JORGE A. FRANCO. Consulta com exame pelos Raios X, 25$000. Tratamento e cura radical das doenças do estomago, intestinos, figado, pulmões, coração, rins, ossos, etc. — Photographias, 60$000. 15, Largo da Carioca, de 1 ás 6, todos os dias. Tel.: C. 3128. (15656)

RIO MENSAGEIRO
Junto a este jornal — Entrega volumes a domicilio e recados urgentes e garantidos. Telephone Central 58. (T 15116)

Piano - Compra-se
Ou auto-piano, urgente, para particular, embora precise reparos. — Telephone n. 241 Villa. (T 18002)

VENDEM-SE
Vitrine, balcões, armações e cofre. Rua dos Ourives n. 47. (T 17691)

ARMAZEM
Aluga-se para deposito ou qualquer negocio, na rua Azeredo Coutinho n. 20, (ex-beco da Moeda). As chaves encontram-se na Praça da Republica n. 189, e trata-se na rua de S. Pedro 82, com o sr. Santos. (T 17707)

SOBRADO
Aluga-se o da rua Azeredo Coutinho n. 16, (ex-beco da Moeda). As chaves encontram-se na Praça da Republica n. 189, e trata-se com o sr. Santos, na rua de S. Pedro 82. (T 17.707)

PENSÃO
Traspassa-se uma boa pensão com bastantes pensionistas e todos bons, installada numa casa bem arejada, e pagando pouco aluguel. Informa-se de 1 ás 4 horas da tarde, á rua do Acre n. 116, sobrado. (T 17.747)

Predio no centro
Vende-se um novo de dois pavimentos, com garage e jardim, para familia de tratamento, na Esplanada do Senado. Trata-se á rua da Uruguayana 10, sobrado, ás terças, quintas e sabbados. (T 17671)

Casa de bonbons
Vende-se uma bem afreguezada á rua José Mauricio n. 96, está em franco movimento. (T 18147)

SALAS
Para escriptorios ou ateliers, alugam-se á Avenida Rio Branco 103, com elevador. Trata-se no Café Mourisco. (T 17738)

ESCRIPTORIO
Mobilado, com cofre, telephone, aluga-se na rua do Rosario n. 136, 2º andar, perto da Avenida Central. (T 16918)

CONFEITARIA
Montagem economica, modesta, quem precisar encontra uma completa, por menos de metade do valor; armações de madeira de lei, copa, estufa, compoteira de metal, vitrines, balcão, mesas, vidros, etc. Telephone Central 1486. (T 17782)

Cachorro Teneriffe
Fugiu um côr de champagne, franzino, da rua Jorge Rudge n. 153. Gratifica-se á pessoa que der noticias delle. (T 18160)

NICTHEROY
Vende-se um grande predio na praia de Gragoatá n. 77, proprio para familia de tratamento, com dois pavimentos, grande porão e banhos de mar á porta. (T 18.158)

PETROPOLIS
Aluga-se casa mobilada. Informações: Uruguayana 10, sapataria, ou Petropolis, Souza Franco 57. (T 17705)

PENSÃO ELITE
Alugam-se salas e quartos bem mobilados, com pensão de primeira ordem e o maximo asseio. Avenida Mem de Sá n. 295, entrada Tenente Possolo n. 40. (T 17782)

Um film ha que faz palpitar todos os corações !

O Brasil grandioso

7 de Janeiro - no Odeon

ODEON — PROGRAMMA — COMPANHIA BRASIL CINEMATOGRAPHICA — SERRADOR

E tem sido um exito completo, a exhibição deste nosso programma — Hontem, após aquelle tremendo aguaceiro, de novo o ODEON encheu-se a mais não poder !

E' a evidencia da reclame feita pelo proprio publico, para o trabalho de CLAIRE WINDSOR e Elliott Dexter, em

ZELAE VOSSAS ESPOSAS

Elle cuidava apenas dos seus negocios — A esposa podia ir ás festas com os primos e amigos... E, quando a viu nos braços de outro, elle comprehendeu o quanto era culpado !

Producção da GOLDWYN PICTURES.

Que fim levaria o «DIXMUDE» ?

Não se sabe do grande gigante dos ares — Vinde, entretanto, vel-o a plainar magestoso nos céos de Paris e em caminho para o Sul, onde perdeu-se.

E o programma se completa com o noticiario da — **REVISTA ODEON.**

O FILHO DO CORSARIO

com Sandra Milovanoff — Simon Girard Biscot em seu 3º capitulo — O CASTIGO.

Segunda-feira

Quarta-feira — a trefega e gracil CONSTANCE TALMADGE em um film do Programma Serrador — **O Segredo das Coristas.**

CINE CENTENARIO

HOJE — Das 7 horas em deante: "Mil e uma noites", 3 epocas de uma só vez, 9 actos, por Nathalie Kowanko; "Pesadellos", comedia em 2 actos; "Pescaria em alto mar, no Estado do Espirito Santo", no palco, Ramos.

CINE MEYER

Hoje O record dos successos Hoje "O ferreiro da aldeia", a mais bella obra deste anno, super-producção da Fox-Film em 8 actos; "Novidades novas", hilariante comedia Sunshine, em 2 actos; Amanhã: Matinée.

CINE E. DE DENTRO

Hoje — Grandioso successo — Hoje No palco, estréa da troupe Genesio Arruda, com a comedia em 1 acto: "Noivo da roça"; na téla Lon Chaney em "Todos são valentes", 7 actos; "Romance de um pintor celebre", 6.

(NA TELA)

TOM MIX

e o seu Tony em

O THESOURO FATAL

(FOX FILM)

As ultimas proezas de Tom Mix

(NO PALCO)

A's 3, 6 e 9 HORA

Troupe Petit Bataclan

Direcção artistica de JULIO DE MORAES

Orchestra de 12 professores

Scenarios proprios !

Bailados russos, duettos, dançarinas e palestras caipiras !

O successo da semana !

(HOJE)

IRIS

(HOJE)

NA TELA

LEWIS STONE

Barbara Castleton

e William Desmond

EM

O filho do Peccado

Super producção do «Programma Serrador»

Um dos bons films do anno !

(*Segunda-feira*)

MAY ALLISON em

Parasitas Sociaes

SIMON GIRARD em

O Filho do Corsario

Novas variedades

Breve :

Não me queres mais ?

por Catherine Calvert.

CINEMA CENTRAL

Empresa Fiuffidi—Av. R. Branco, 168. Tel. 4218 C.

MACISTE?

MACISTE?

MACISTE?

HOJE — Continuação do grande successo — HOJE

de hontem Exito incontestavel

a grande artista

Gladys Walton

no commovente drama

ALMA DE SATAN

A indomavel

A sua mais possante creação. Uma obra prima da cinematographia moderna

Será possivel que a meiguice, sympathia e amabilidade do seu EU normal, sejam sobrepujadas por uma força sinistra e invisivel que a todo o transe quer despertar nella sentimentos maus?

Triumphará nella o **Espirito maligno?**

Um genero novo e ainda não explorado

A par de scenas arrebatadoras, o espectador terá ensejo de conhecer os mais lindos modelos de toiletes modernas, com as quaes se apresenta **Gladys Walton**, a protagonista

Producção da **Universal Film**

No mesmo programma, uma comedia irresistivel

FEBRE DE PRIMAVERA

2 actos hilariantes por **FRED SPENCER**

2ª Feira | Florence Vidor e House Peters

em **Labios que mentem**

A colossal producção da Associated producers

No Palco

A's 4, h. 5 1/2, 8 e 10 hs.

Espectaculos para familias. Absoluta moralidade

Exito dos applaudidos artistas

CARMELITA DELGADO

com lindo repertorio de bailes modernos

Riquissimos scenarios

Luxo Elegancia Belleza

JUNYENT

O serrote humano

MARCHISIO

Applaudido Sapateador excentrico

YUMAZETTIS

Troupe de Malabaristas, e equilibristas, Numero de sensação

Unicos no genero

MME TOUMAKOWA

Renomada cantora lyrica

Attendendo a milhares de pedidos reentrae do notavel Xilophonista

HUGO DRAESSELL

Numeros de pistão e xilophone

(T. 18325)

CINEMA AVENIDA

HOJE HOJE

"Reprise" da sensacional super-producção PARAMOUNT

FLOR DE OURO

trabalho magistral da grande

Mae Murray

a figura mais original da scena muda

EXTRA

A visita do sr. dr. Francisco Sá, illustre ministro da Viação, ao Rio de Ouro

Admiravel film natural da AMERICA-CINE

Segunda-feira

Seis sensações sublimes

Film encantador da PARAMOUNT, com a linda

Bébe Daniels

— E —

Antonio Moreno

(BREVE)

BETTY COMPSON e Conway Tearle em SEDAS, FLORES E BEIJOS—Admiravel superproducção da PARAMOUNT

IDEAL

(HOJE) (HOJE)

Mãe, Missão Suprema !

Porque ella se esqueceu dos seus deveres de mãe, o filho casou-se mal, o marido desviou-se do lar e a filha ia sendo arrastada á lama da perdição...

Myrtle Stedman

Carmel Myers

e ***Cullen Landis***

8 actos commoventes da METRO

O CAIXA D'OCULOS

Sabeni quem é ?

E' o pandego e delicioso

HOOT GIBSON

que se tornou valente depois que perdeu os oculos

(6 actos deliciosos da UNIVERSAL)

(*Segunda-feira*)

Antonio Moreno

e Bebé Daniels

EM

As seis sensações sublimes

6 actos de «sublimes sensações» da PARAMOUNT

Coração de gelo

deliciosa producção da METRO com

ALICE LAKE

Cinema Olympia

RUA VISCONDE DO RIO BRANCO N. 53 — Teleph. C. 5657

HOJE —:— SENSACIONAL PROGRAMMA NOVO —:— HOJE

Balsamo de amor

Grandioso drama em 7 actos, por PAULINE STARKE

O CAMINHO DE FERRO

3º e 4º episodios, em 4 actos; protagonista William Duncan

2ª-feira — Nos dias de Daniel Boone, 3º e 4º episodios, 4 actos; Contas Saldadas, drama em 6 actos, Harry Carey; Pancracio, Empregado Improvisado, comica, 2 actos.

ELECTRO-BALL CINEMA

EMPRESA BRASILEIRA DE DIVERSÕES

51—Rua Visconde do Rio Branco — 51

A MAIS POPULAR E QUERIDA CASA DE DIVERSÕES DESTA CAPITAL

Fraquezas da Mocidade

Domingo — Grande campeonato — Ary e Nilo contra Ary e Nilo contra Gaanago e José — Quinta-feira, 2 de janeiro — Sensacional partida em 25 pontos, a pedido, e desafio Blenner e Vergara contra Iraola e Laceta.

Domingo, Continuação do grande campeonato: PROGRAMMAS CINEMATOGRAPHICOS DOS MELHORES FABRICANTES DE FILMS

AO ELECTRO—BALL CINEMA

51—Rua Visconde do Rio Branco — 51 (18306)

PATHE'

TOM MIX

FOX FILM

(HOJE) **Um espectaculo emocionante e e vibrante** (HOJE)

O extraordinario e famoso campeão

TOM MIX

No impressionante, original e commovente cine-drama

THESOURO FATAL

5 actos FOX FILM

Depositario de posthumo segredo que o levaria á posse de um cubiçado thesouro

TOM MIX

O infatigavel heróe das causas arrojadas, atacado por bandos de malfeitores, tudo domina com coragem e sangue frio.

Sensacionaes noticias pelo numero duplo de **FOX NEWS Ns. 43 e 44**

SEGUNDA-FEIRA — Ultimo espectaculo do formidavel cine-romance

VIDOCQ - 9º e 10º Episodios

PARISIENSE

HOJE

A graça e pureza das donzellas, em jogo contra a ambição desprezivel de certos homens.

Episodios da vida galante de New-York !

E' o que vereis através luxuosos ambientes assistindo

May Allison

a linda e brejeira estrella, em

PARASITAS SOCIAES

Uma deliciosa producção da

(METRO)

E mais : **BABY PEGGY** em

A GORGETA

comedia especial da «Century»

RIALTO

HOJE

MERISTA

A BAILARINA DOS BORGIAS

Uma deslumbrante e luxuosa superproducção na qual vereis

Alexandre VI

Cezar Borgia - Lucrecia Borgia

OS SEUS CRIMES — OS SEUS AMORES — AS SUAS ORGIAS

(NO PALCO) A's 4 e 9,10 **LES DITTMER**

Famosos acrobatas—Atiradores eximios—Equilibristas prodigiosos.

E mais: **LOS ALCAZAR'S**

Bailarinos caracteristicos. Numeros deliciosos e interessantissimos.

(2ª feira)

(NO PALCO)

O rei dos caipiras e as suas estupendas anedoctas, piadas e canções sertanejas.

BAPTISTA JUNIOR

E OS SEUS BONECOS

entre os quaes alguns recentemente chegadas da Europa, verdadeiras novidades no genero.

(NA TELA) A um grupo de jovens, que a vida moderna tornou scepticos, um velho soldado ensina que o amor é sempre

A LEI SUPREMA

um bellissimo film interpretado pelo impeccavel RALPH INCE

E mais : **Harold Lloyd**

na impagavel comedia

O modernisador

2ª FEIRA — NO — Parisiense

Dois films destinados a successo garantido

CAVALLARIA RUSTICANA

—:— Bellissima adaptação da obra prima de MASCAGNI —:—

E um numero especial do **INTERNATIONAL NEWS** contendo as scenas mais emocionantes e mais detalhadas filmadas em TOKIO e YOKOAMA durante a espantosa catastrophe.

2ª FEIRA — NO — Parisiense